Revista Paz

Edição 100

Você acredita em milagres?

Pastor Claus Klützke

Pastor Oldenei Kerber

"Tu és o Deus que realiza milagres; mostras o Teu poder entre os povos"
Salmos 77:14

ACESSE A EDIÇÃO DIGITAL DA REVISTA PAZ PELA CÂMERA DO SEU CELULAR OU APP LEITOR DE QR CODE

26 DA VISÃO ÓTICA
SIGA NOSSAS REDES SOCIAIS

ODONTO MASTER
(45) 9 9809-0105

Livrarias Globo
Fones (45) 3254-2959 / 3254-1173
Rua Sete de Setembro, 1099 Centro MCRondon-PR

San Bernardino
Medicina Personalizada
9 9917-9900
2031-7070
Rua Paraná, 130 MRondon-PR
clinicasanbernardino

FRANCIOSI MULTIMARCAS
Andando com você
www.franciosimultimarcas.com.br

MB DECORAÇÕES
(45) 3254-0359
(45) 9 9972-6272
WWW.MBDECORACOES.NET
RUA SANTA CATARINA, 288
MARECHAL CÂNDIDO RONDON - PR

DR. PEDRO M. WILD
ORTOPEDIA E CIRURGIA DA COLUNA
(45) 2031-2288 @dr.pedro.mwild

Doce Arte
Seu dia a dia mais gostoso!
www.panificadoradocearte.com.br
Fone (45) 3254-4346
Rua Paraíba, 651 (próximo ao Colégio Bom Pastor) - Marechal Cândido Rondon

Feliz Dia dos Namorados!
LOJA BARCÉ ®
BASIVIL 27 anos
MATERIAIS P/ CONSTRUÇÃO E FERRAGENS
@BasivilLojaBarce
Basivil - Materiais p/ Construção e Ferragens
CHAMA NO ZAP: (45) 3254-1205

unilab análises clínicas
(45) 3254-1301 | (45) 99972-3952
www.unilabrondon.com.br
LABORATÓRIO NEOLAB
(45) 3020-1295 | (45) 2103-2008
www.laboratorioneolab.com

Engemarko®
SOLUÇÕES CUSTOMIZADAS EM ESTRUTURAS PRÉ-FABRICADAS
Fone (45) 3254-3003 - Marechal Cândido Rondon-PR
www.engemarko.com.br

RondMed
Produtos Médicos e Ortopédicos
RUA CABRAL, 827 M.C. RONDON - PR | 45 2031-1020 45 99806-3393

INVIOLÁVEL
MONITORAMENTO ELETRÔNICO
Rua Santa Catarina, 532, Centro
Marechal Cândido Rondon
45 3254-1600

NÃO FIQUE NA ESTRADA!

AGENDE A MANUTENÇÃO PREVENTIVA DO SEU VEÍCULO!

MECÂNICA ILO
DESDE 1967

NACIONAIS E IMPORTADOS

SOMOS ESPECIALISTAS EM CÂMBIOS:

- MANUAIS
- AUTOMÁTICOS
- AUTOMATIZADOS
- DUPLA EMBREAGEM

TROCA de 100% do ÓLEO do CÂMBIO AUTOMÁTICO

UMA MECÂNICA COMPLETA PARA SEU CARRO!

Rua Minas Gerais, 1644
(a 100 metros da Av. Irio Jacob Welp)
Marechal Cândido Rondon-PR

45 3254-1772 / 45 3254-1111
45 99936-5937

Divida seus melhores sorrisos com a pessoa amada!

Feliz Dia dos Namorados!

AG Odontologia
Andressa Gomes e Equipe

ESPECIALIZADA EM TRATAMENTO DE ADULTOS E CRIANÇAS

(45) 3254-0862
Rua Dom João VI, 1139 | MCRondon-PR

Presentes inesquecíveis para o Dia dos Namorados!

Angélica Joias

PRATA - SEMI JOIAS - PEDRAS BRASILEIRAS

Fones (45) 3254-8520 / 9 9838-5945

Rua Sete de Setembro, 565 - sala 3
Marechal Cândido Rondon - PR

AngelicaJoiasMarechal

PRÊMIO IMPACTO 2023

CERIMONIALISTA

Agradeço a comunidade Rondonense, amigos e clientes pela indicação ao Prêmio Impacto 2023!

Aline Ribeiro
ASSESSORIA E CERIMONIAIS

Cerimoniais | Equipe de garçons | Recepção de eventos

(45) **9 9918-9534**

Revista Paz
CNPJ: 15.270.904/0001-04
EDIÇÃO NÚMERO 100 | Periodicidade: Mensal

Jornalista Responsável
Kelli Cristina Scherer
Registro Profissional: DRT/PR 7444

Contato
Participe da Revista Paz! Envie sugestões de reportagens ou procure-nos para anunciar e fazer parte deste projeto! Além disso, você pode fazer uma assinatura anual e receber a Paz mensalmente, no conforto do seu lar!
E-mail: jornalismo@revistapaz.com.br
Fones: (45) 9 9114-0418 - Vivo
(45) 9 9934-2250 - Tim (com Kelli)

Departamento Comercial
Vanderlei Britzke
Fone: (45) 9 9925-7501
E-mail: comercial@revistapaz.com.br

Foto Capa
Estúdio Native

Circulação
Marechal Cândido Rondon e região

Curta a nossa página no Facebook e siga-nos no Instagram
Revista Paz | revista_paz

Distribuição gratuita no comércio

**Os artigos assinados e as publicidades são de responsabilidade de seus autores*

www.revistapaz.com.br

Revista Paz: 100 lindas edições!

Leomar André Thiel e Kelli Cristina Scherer, diretores da Revista Paz

"Consagre ao Senhor tudo o que você faz, e os seus planos serão bem sucedidos". Provérbios 16:3

Há quase 10 anos (que serão completados no próximo mês de julho), circulamos a Revista Paz, repleta de conteúdo edificante.

Eis que Deus coloca em meu coração um sonho: "Faça uma revista com a minha Palavra..." e, em poucos dias, estava com uma folha sulfite na mão, com uma logomarca de apenas três letras: PAZ... procurando amigos que acreditassem neste projeto.

Em julho de 2013, circulava a edição de número 01. Já chegamos na de número 100!! Sem falhar nenhuma edição (de março a dezembro), como definimos desde o início.

Em meio a tantas informações negativas, os nossos leitores têm acesso a um conteúdo agradável. E melhor: de forma exclusiva! A Revista Paz é a única publicação da região Oeste do Paraná com esse foco. Com distribuição gratuita no comércio da região (com sede em Marechal Cândido Rondon), além dos assinantes, são centenas de relatos de pessoas que conheceram mais da Palavra de Deus através da Paz.

Com a Revista Paz, aprendemos muito a cada dia! E uma das coisas mais importantes é sermos gratos a Deus (pois tudo é Dele, para Ele e por Ele), termos alegria e trabalhar sempre com fé e amor!

E a você, nosso querido leitor, anunciante, apoiador, colaborador, colunista, assinante, amigo, familiar: o nosso agradecimento especial! Cada pessoa que faz parte desse projeto é importante e certamente, sem vocês, não teríamos chegado até aqui!

Deus abençoe! Ótima leitura!

"Deem graças ao Senhor, porque Ele é bom. O seu amor dura para sempre!" Salmos 136:1

A LOJA DA GATA
AG EXCLUSIVE
ATENDIMENTO:
Segunda a sexta
Das 9h às 19h
(não fechamos na hora do almoço)
SÁBADOS COM HORA MARCADA
Há mais de 10 Anos te proporcionando um atendimento de qualidade e amor!

Muita coisa linda para você se preparar para o frio!
Sem tempo? Peça seu condicional!

Acompanhe nossas redes sociais e fique por dentro das novidades toda semana!
(45) 9 9811-1627 @agexclusiveoficial www.agexclusive.com.br
Rua São Paulo, 321 - Centro - Marechal Cândido Rondon - PR

LABORDE tintas ®

ESPECIALIZADA EM TINTAS

Você ganha no prazo, na qualidade e na economia!

- PREÇOS REDUZIDOS
- PRAZOS ESPICHADOS
- AS MELHORES MARCAS

(45) 3254-2555

(45) 9 9949-0074

TINTAS INDUSTRIAIS PROFISSIONAL

TINTAS Coresul

TINTAS RENNER

ATENÇÃO
COBRIMOS QUALQUER OFERTA ANUNCIADA

CONDIÇÕES COM PAGAMENTO NO CARTÃO DE CRÉDITO!

Rua Rio de Janeiro, 910 - Marechal Cândido Rondon-PR

Você sabe o que é o direito à estabilidade no emprego?

A estabilidade no emprego é a impossibilidade do patrão em rescindir o contrato de trabalho com o empregado, por um determinado período de tempo, tendo o intuito de proteger o trabalhador para que este permaneça em seu emprego mesmo que seja contra a vontade da empresa, diante de situações específicas previstas em lei.

A estabilidade compreende um período de tempo em que o funcionário apenas poderá ser demitido por justa causa. As principais estabilidades são: estabilidade para gestantes e adotantes, estabilidade acidentária, estabilidade para dirigentes sindicais, estabilidade de representante pessoal dos empregados e membros da CIPA.

Cada tipo de estabilidade segue regras específicas e possui um tempo de duração. Se você for demitido sem justa causa e atende aos requisitos presentes no rol de direito à estabilidade, **procure um advogado que garanta seus direitos trabalhistas.**

ADVOCACIA

Dr. Christian Guenther
OAB/PR 31.517

Dra. Indianara Bianca Lopes
OAB/PR 107.232

Dr. Edvandro Augusto Bier
OAB/PR 21.852

45 3254-7527 45 9 9910-2244
Rua Espírito Santo, 1457 - Sala 02 - MCRondon-PR
45 3055-2310 | Av. Maripá, 5457 - Sala 08
Ed. Vitória - 1º andar- Toledo-PR

Torne o Dia dos Namorados ainda mais especial presenteando com o Gloss Rejane Osmarini

REJANE OSMARINI
MAKEUP

LANÇA-MENTO

Fone (45) 9 9979-4556

Personalizar Rondon

Dia dos Namorados

PROMOÇÃO

5% de desconto

Diga que viu esse anúncio e ganhe o desconto na compra ou personalização de produtos.

Personalizar é tornar único!

(45) 9 9974-9030
personalizarondon

Personalização a laser em todos os tipos de metais!

✓Os mais diversos produtos à pronta entrega:
Kits churrasco, kits tererê, linha Stanley, personalização de brindes (canetas, chaveiros, abridores)... e muito mais! Venha conferir!

Beto Marcas .com.br

Realizando Sonhos!

45 3254-5555

Veículos novos e seminovos de todas as marcas

Tiago Rieger (45) 9 8803-1228 | **Daniel Pereira** (45) 9 9135-4503

Valdenir Sutil - (45) 9 9965-8838

Aqui você realiza o sonho do carro 0Km

NOVO POLO TRACK 2023

Venha conhecer!

OUTLANDER 2.2 Aut.
7 lugares - 2016 Diesel
Completo + Airbags + ABS
DE R$ 149.900,00 POR R$ 142.900,00

DUSTER EXPRESSION
1.6 - 2017 Flex
Completo + 2 Airbags + ABS

UP CROSS 1.0
Aut. 2017 Flex
Completo + Airbags + ABS
DE R$ 64.800,00
POR R$ 57.900,00

COMPASS LONGITUDE
2.0 Aut.
2018 - Flex
Completo + 2 Airbags + ABS

Mercedes-Benz
GLA 200 Style
2020 Flex
Apenas 28.000 Km
Completo + 9 Airbags + ABS

COROLLA XEI 2.0 Aut.
2019 - Completo
9 Airbags + ABS

CRONOS PRECISION 1.8
Aut. 2019 - Completo
2 Airbags + ABS

CRETA PRESTIGE 2.0 Aut.
2020 - Completo
6 Airbags + ABS
Garantia de Fábrica

HR-V EXL 1.8 Aut.
2019 - Completo
8 Airbags + ABS

FIT LX 1.5 Aut.
2018 - Flex
Completo + 2 Airbags
+ ABS

YARIS XS 1.5
Aut. 2019
Completo
2 Airbags + ABS

KA SE PLUS 1.5 Sedan
Aut. 2021 - Completo
2 Airbags + ABS

PULSE IMPETUS 1.0
Turbo Aut. 2022 Flex
Completo + 4 Airbags
+ ABS
GARANTIA DE FÁBRICA
20.000 KM

HB20 COMFORT
1.0 - 2019 - Flex
Completo + 2 Airbags
+ ABS

www.betomarcas.com.br

Av. Rio Grande do Sul, 2855 - Marechal Cândido Rondon

1 ANO DE GARANTIA*

SEGUNDO PERÍCIA APROVADO

UM MOVIMENTO PARA ATENDER O CHAMADO DO CÉU

"Jovens, eu vos escrevi, porque sois fortes, e a palavra de Deus permanece em vós, e tendes vencido o Maligno" (1 João 2:14).

Desde os tempos bíblicos, eles são a força de uma geração. Eles têm paixão, intensidade, fervor, atitude, amor e entregam tudo com muito mais facilidade. Sim, estamos falando dos jovens, embora os de nossos dias foram duramente golpeados pela desordem de ideias, pensamentos, e circunstâncias deste tempo. Se fala que a desordem mental no mundo pós-pandemia vai atingir 1 em cada 7 pessoas, e some-se a isto a bagunça de princípios, valores e o relativismo que assombra o nosso futuro.

Dentro desse cenário caótico, nós, que já fomos os jovens apaixonados de outrora, buscamos edificar a geração que veio depois de nós, preparando seu coração, ensinando na sua linguagem e os conectando a Jesus: intensamente, porque só vale se for assim. Esse é o caráter do MOV IDD Emanuel: jovens em movimento, jovens apaixonados, jovens dispostos a vencer a letargia e o sedentarismo espiritual, e se movimentam com graça, com força e com atitude de vencedores. No coração de cada jovem, existe a necessidade de ser amado, e nessa busca, seus caminhos podem ser de destruição e morte. Desta maneira, o MOV vem com o propósito de conduzir essa geração com a mesma característica da igreja primitiva, servir a Jesus a qualquer custo. É o movimento centrífuga: de dentro para fora, saindo para buscar outros que estejam em busca de sentido. Afinal... todo cristão ou é um missionário ou é um impostor! Estamos prontos para viver na contramão do sistema, negando a nós mesmos e vivendo para que outros possam viver a vida plena que Cristo conquistou na cruz.

Todos os sábados, esse movimento que surgiu para atender o chamado do céu tem se reunido na IDD Emanuel, a partir das 20h, para falar sobre Jesus, falar com Jesus e falar de Jesus a outros jovens que buscam algo novo, algo que nem as redes sociais e nem as baladas de final de semana conseguem suprir. Neste movimento, há espaço para questionar os valores que estão trazendo como verdadeiros nos nossos dias, porque formamos jovens pensantes e inteligentes no nosso MOVCast, o Podcast do MOV: conversas relevantes sobre temas da atualidade. Também há espaço para esporte, comunhão e amizade no nosso MOV Outside, onde estamos juntos para regar relacionamentos e ter um tempo de alegria juntos. No entanto, o que nos move é a pessoa de Jesus, aquele jovem revolucionário que levou uma geração de discípulos a se doar até o fim. Por Ele, para Ele e diante Dele, estamos semanalmente para que nossa vida continue a fazer sentido para nós e para tantos que estão à nossa volta. Somos o MOV IDD Emanuel, e sim, ainda tem espaço pra você! Vem!

Juliano Teixeira

Fone: (45) **9 9851-9044**

Rua Alfredo Nied, atrás do novo Teatro Municipal de Marechal Cândido Rondon

Siga as nossas redes sociais e fique por dentro das nossas programações:

Idd.emanuel

IDD Emanuel

PURO SONHO

PAIXÃO SEM LIMITES

Dia dos Namorados

Inesquecível e especial!

Porque buscamos formas de despertar nas pessoas o amor autêntico!

(45) **9 9950-5372** | Rua Santa Catarina, 691 - Marechal Cândido Rondon-PR

PREÇOBAIXO FARMÁCIAS

FARMÁCIA MAIS BARATA DO BRASIL

- GENÉRICOS COM ATÉ 90% DE DESCONTO
- ANTICONCEPCIONAIS COM MÍNIMO DE 25% DE DESCONTO
- PERFUMARIA COMPLETA

ENTREGA GRATUITA

MEGA FEIRÃO KIDS

DIAS 05 ,06 e 07 de Junho

PRECOBAIXOMCR.OFICIAL

FARMÁCIA PREÇO BAIXO DE MARECHAL CÂNDIDO RONDON

(45) 9.9834-4210
(45) 3254-5989
Av. Rio Grande do Sul 674 - Centro

(45) 9.9985-2243
(45) 2032-2556
Av. Maripá 2237 - Alvorada

A aplicação de Botox pode trazer vários benefícios estéticos, incluindo:

- Redução das rugas e linhas de expressão: A toxina botulínica atua relaxando temporariamente os músculos responsáveis pelas rugas e linhas de expressão, suavizando a aparência dessas marcas na pele.
- Prevenção de novas rugas: Ao relaxar os músculos do rosto, a aplicação de Botox pode ajudar a prevenir a formação de novas rugas e linhas de expressão.
- Melhora da autoestima: Com a redução das rugas e linhas de expressão, muitas pessoas se relacionam com uma melhora significativa na autoestima e autoconfiança.

É importante ressaltar que a aplicação de Botox deve ser realizada por um profissional devidamente treinado e qualificado

Dra. Verônica Perazolo
Oftalmologista - CRM 12536
Fone: (45) 3254-2788

Hospital de Olhos Rondon

CENTER
CALÇADOS 45 3284-1042

O seu par perfeito está aqui!

Av. Maripá, 30 - Marechal Cândido Rondon - PR

Agradecemos pela indicação ao Prêmio Impacto 2023 no ramo de

COMUNICAÇÃO VISUAL

Obrigado, clientes e amigos!

Revelest
COMUNICAÇÃO VISUAL

✓Acrílicos ✓Adesivos ✓Banners ✓Adesivos perfurados ✓Placas
✓ Fachadas ✓ Windflag ✓Cartões de visita ✓Porta em ACM

revelest_comunicação_visual | revelestcomunica
atendimento@revelest.com.br

(45) 3254-1544 (45) 99959-1442
Rua São Paulo, 533
Marechal Cândido Rondon-PR

Gestante mania & Gata Biju

Gestante mania – Mamãe e Bebê
(45) 9 9950-9394 | (45) 9 9945-8227

Gata Biju – ACESSÓRIOS EM GERAL
(45) 9 9849-9961

Rua Dom João VI, 518 - Marechal Cândido Rondon - PR

O nosso agradecimento a todos os **clientes e amigos** pelo reconhecimento!

Gestante Mania
✓Destaque Moda Gestante

Gata Biju
✓Destaque Comércio de Bijuterias e Semi Joias

Prêmio Impacto 2023

FINO FARO
ESTÉTICA ANIMAL
PACOTE MENSAL
apenas R$ 160,00
4 banhos;
1 tosa higiênica;
1 hidratação;
táxi pet.
@finofaromcr (45) 99981-7303
Rua Minas Gerais, 1332, Sala 01

Valorize sua recepção!!!
TAPETES PERSONALIZADOS
a partir de R$ 189,00
KAPPER´S TAPETES
(45) 99965-3080

Igreja Evangélica Jesus para as Nações
IEJN - M.C.R
VOCÊ E SUA FAMÍLIA
São bem-vindos
*Às 19h30
Domingo - culto
*Às 19h30
Terça - oração
*Às 19h30
Quarta Profética- oração
Prs. Adelson e Dulce
AV. EXPEDICIONÁRIO OTTO GRINGS, 1469
PARQUE ECOLÓGICO - M.C.R - PR

Pastor
Adelson de Oliveira
Igreja Evangélica Jesus para as Nações

Vida cheia de vida

João 10:10 – "O ladrão não vem senão a roubar, a matar, e a destruir; eu vim para que tenham vida, e a tenham com abundância". A vida é um presente maravilhoso de Deus, para o ser humano. Ela nos ensina que somente Ele tem o poder de dar e tirar a vida. Mas, infelizmente o versículo está falando de um ladrão, que veio para roubar, matar e destruir. Por incrível que pareça, temos visto e ouvido de muitas pessoas tirando a própria vida, causando assim, tristeza, e a pergunta: "Por quê?". Temos um índice mais elevado, nesse quesito, com os homens.

A Organização Mundial de Saúde (OMS), alega 78% de homens que tiram a sua vida para 22% das mulheres. No mundo, a cada 40 segundos, uma morte, na faixa etária entre 15 e 29 anos. Mas, infelizmente, temos nos deparado com situações como essa, em diferentes faixas etárias. São vários os fatores, mas considero que o fator principal é a ausência e a permanência na presença de Deus. Nenhuma sobrecarga é maior do que a pessoa Dele, seja ela pessoal, conjugal, familiar ou problemas na área financeira.

Quando Jesus afirma que Ele veio para dar vida em abundância, Ele não está menosprezando ou fazendo acepção de pessoas. Ele veio para dar a toda e qualquer pessoa, tendo muito ou pouco. Você, eu, temos a liberdade de vivermos essa vida e fazendo assim, levar diante Dele, qualquer situação que possa dar lugar a pensamentos ou atitudes suicidas. Essa vida abundante existe para facilitar e evitar qualquer situação que vá além das nossas forças. Um homem de verdade cuida de três áreas importantes da vida: espiritual, emocional e física. Na palavra de Deus, que é a nossa regra de fé, encontramos esse direcionamento com vários exemplos.

Fica para nós o alerta e o cuidado para não perdermos ou tirarmos o que temos de sagrado: a vida. Sua vida é importante, você tem valor, e mais, o ser humano é o melhor da criação. Não deixe que roubem, destruam ou matem essa verdade em você. Deus tem vida, cheia de vida para você.

REVISÃO DA VIDA TODA: SITUAÇÃO JURÍDICA ATUAL

Na edição anterior explicamos, técnica e juridicamente, o que é a revisão da vida toda, e nesta edição vamos continuar abordando este assunto.[1]

Como foi dito, o Supremo Tribunal Federal (STF) publicou, no dia 13/04/2023, o acórdão da "revisão da vida toda" do Instituto Nacional do Seguro Social (INSS). Com isso, as ações judiciais que estavam suspensas em instâncias inferiores da Justiça – a princípio – poderiam voltar a tramitar.

Nossa previsão[2] na edição anterior se concretizou, o INSS apresentou embargos de declaração[3], protelando, por um pouco mais de tempo a decisão final sobre a revisão da vida toda, e os beneficiários que possuem mais chances de serem favorecidos[4], precisam aguardar a decisão destes embargos.

Vamos ver o que o INSS está pedindo ao STF (pedidos principais retirados diretamente do documento original acostado ao processo)[5]:

ADVOCACIA-GERAL DA UNIÃO
PROCURADORIA-GERAL FEDERAL

O INSTITUTO NACIONAL DO SEGURO SOCIAL - INSS, aqui representado pela Procuradora-Geral Federal, vem, com base no artigo 1.022, II, do CPC, opor **EMBARGOS DE DECLARAÇÃO** ao respeitável acórdão publicado em 13.04.2023, que negou provimento ao Recurso Extraordinário interposto pelo INSS e firmou a tese com repercussão geral do Tema 1.102, pelas razões que adiante seguem.

VII. Requerimentos

Diante de todo o exposto, o INSS requer preliminarmente:

1. a suspensão dos processos que tramitam em qualquer vara ou grau de jurisdição que tenham como objeto a tese firmada no acórdão ora embargado, até a decisão definitiva dos presentes embargos de declaração;

5. Modular os efeitos do acórdão embargado, de forma que ele se aplique apenas para o futuro, excluindo-se expressamente a possibilidade de:

a) revisão de benefícios previdenciários já extintos;

b) rescisão das decisões transitadas em julgado que, à luz da jurisprudência dominante, negaram o direito à revisão; e

c) revisão e pagamento de parcelas de benefícios quitadas à luz e ao tempo do entendimento então vigente, vedando-se por consequência o pagamento de diferenças anteriores a 13.04.2023 (data de publicação do acórdão do Tema 1.102/STF).

Em resumo, o INSS pretende manter a suspensão dos processos, assim, em todo território nacional nenhum procedimento que tenha como objeto a revisão da vida toda vai "andar", e o "melhor de todos" que nenhum segurado tenha direito a eventuais diferenças antes de 13/04/2023, ou seja, um dos principais pedidos é para que a decisão do Supremo tenha efeitos somente daqui para frente, não permitindo a revisão de aposentadorias já pagas, vedando, na prática, que beneficiários peçam o pagamento de valores atrasados a que teriam direito.

Ou seja, "matando no ninho" a revisão da vida toda, ela existiria em teoria, mas na prática não beneficiaria ninguém.

Segundo o INSS, o ministro Ricardo Lewandowski, hoje aposentado, não tratou do ponto nem afirmou que estaria acompanhando outro voto. "Seja como for, cinco votos não são suficientes para configurar a questão como decidida, pois não formam maioria," afirmou.

Não há data para julgamento dos embargos contra a decisão da revisão da vida toda. A matéria é apreciada no Recurso Extraordinário (RE) 1.276.977, com repercussão geral reconhecida.

Por isso reitera-se que é necessário observar a decisão dos embargos, para saber as "regras do jogo" da revisão da vida toda, possibilitando a realização de análise minuciosa, incluindo todos os cálculos e possibilidades.

Tal análise deve ser feita, preferencialmente, por um advogado especialista em Direito Previdenciário, pois o segurado só deve protocolar um processo na justiça federal ou mesmo pela via administrativa, caso a revisão seja, obviamente, vantajosa.

Portanto, só nos resta aguardar...

---

[1] A explicação técnica/jurídica sobre o que trata a revisão da vida toda é: o segurado do INSS que ingressou no sistema previdenciário até o dia anterior à publicação da Lei 9.876, em 26 de novembro de 1999, pode optar, para o cálculo do seu salário de benefício, pela regra definitiva prevista no art. 29, I e II, da Lei 8.213/1991 quando essa lhe for mais favorável do que a previsão da lei, no art. 3º, de uma regra transitória, por lhe assegurar um benefício mais elevado.

[2] O INSS poderá interpor embargos de declaração, arrastando assim, a suspensão por um pouco mais de tempo.

[3] Petição n 45556 em 05/05/2023, juntada aos autos em 08/05/2023. Disponível em: Supremo Tribunal Federal (stf.jus.br). Acesso em 12/05/2023.

[4] O Instituto Brasileiro de Direito Previdenciário (IBDP) destaca alguns exemplos de beneficiários que têm mais chances de serem favorecidos pela revisão: 1. Que tenham recebido sempre no teto do regime geral da Previdência; 2. Que tiveram a vida laboral/contributiva "invertida" (com salários melhores no início da carreira); 3. Quem teve os melhores salários (mais altos) anteriores a julho de 94.

[5] Disponível em: Supremo Tribunal Federal (stf.jus.br). Acesso em 12/05/2023

[6] Disponível em: https://www.migalhas.com.br/quentes/386120/stf-uniao-pede-que-revisao-da-vida-toda-nao-tenha-efeito-retroativo. Acesso em 12/05/2023.

[7] Disponível em: Revisão da vida toda: INSS recorre contra decisão do STF (jota.info . Acesso em 12/05/2023.

ADVOCACIA RADKE

Jane Regina Radke
DIREITO CIVIL E PREVIDENCIÁRIO
OAB/PR 33.718

(45) 3254-8533
(45) 99914-9500
radkeadvocacia@gmail.com
Advocacia Radke
Rua Espírito Santo, 457 - Centro
Marechal Cândido Rondon-PR
Advocacia Radke advocaciaradke

Um amigo especial

Você tem um amigo que é muito especial? Aquele que você conversa todos os dias, conta como foi o seu dia, brinca e divide alegrias e tristezas...

Você sabia que nós temos um amigo muito especial enviado por Jesus? É o Espírito Santo!

Depois de ressuscitar, na Páscoa, Jesus ficou alguns dias ainda com Seus amigos, e antes de subir aos céus, Ele falou que enviaria o Espírito Santo, o consolador, e essa foi uma forma que Jesus encontrou de permanecer conosco todos os dias.

Estavam todos reunidos em um lugar para orar, e todas as pessoas, mesmo diferentes, começaram a cantar, louvar a Deus, todos sentiram uma alegria muito grande e foi um momento lindo, pois o Espírito Santo desceu em forma de fogo, e esse foi o dia de Pentecostes.

O Espírito Santo é como a água, sem a água não podemos sobreviver. Precisamos pedir ao Espírito Santo todos os dias, para nos conduzir, nos ajudar, iluminar as nossas decisões e ações. Sem o Espírito Santo, não conseguimos sobreviver; e com Ele, estamos sempre ligados a Jesus. Que tal fazer uma oração e pedir o Espírito Santo!?

Jessika Aline Luft Conrat
Professora do Colégio Cristo Rei

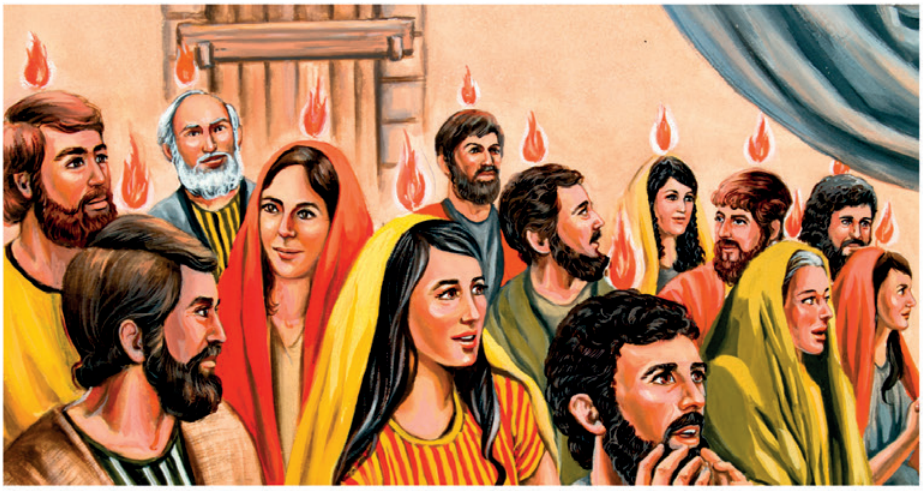

VEM PRA
FESTA JUNINA
CONVIDAMOS VOCÊ PARA A TRADICIONAL FESTA JUNINA DO COLÉGIO CRISTO REI
NO SALÃO PAROQUIAL AO LADO DO COLÉGIO
17 DE JUNHO A PARTIR DAS 15 HORAS
COLÉGIO CRISTO REI
EDUCAÇÃO COM AMOR!

decorcolors
MARECHAL CÂNDIDO RONDON

A Decor Colors é a revolução para o mercado de decoração brasileiro! É uma rede de franquias, com mais de 350 lojas no Brasil e a fábrica em São Paulo.

As lojas de Marechal Cândido Rondon e Toledo são administradas pelo empresário Sandro Manger que, juntamente com sua equipe, preza pelo atendimento de qualidade, seriedade e honestidade.

Na Decor Colors, dentre várias opções, você encontra um dos produtos mais revolucionários do mercado brasileiro: o Cimento Queimado! Uma tinta, que também pode ser chamada de massa, e é uma mistura de alguns outros compostos. Sua utilização está muito presente em ambientes que querem remeter a um olhar mais urbano e sofisticado na decoração.

Todos os produtos em linha estão aplicados em paredes da loja!

Cimento Queimado

Produto de fácil aplicação, que já vem pronto para uso, com um tempo de secagem de apenas 10 minutos!

Para quem está procurando dar um upgrade no visual da casa com facilidade e agilidade, o cimento queimado é o produto ideal. Proporciona para sua parede um efeito lindo, moderno e sofisticado, podendo ser aplicado em ambientes internos e externos.

E tem mais: o cimento queimado pode ser aplicado também no chão e sobre azulejos de cozinhas, banheiros, enfim, no ambiente que você quiser: não precisa quebrar!! Somente aplicar sobre a superfície!

Faça uma visita e conheças as melhores opções!

São mais de 40 cores disponíveis!

Peso	Metragem de cobertura
1,6 kg	até 7m²
3,6 e 5kg	até 14m²
23 kg	até 50m²

Você pode fazer pequenas áreas em sua casa, em um valor muito acessível!

Na loja, você encontra uma ampla variedade de produtos, como Tintas impermeáveis, Borracha líquida (tinta), Quartzo mica (minérios naturais), Di marmo (efeito marmorizado), dentre outros.

Faça uma visita e
SURPREENDA-SE!

Decor Colors MCRondon-PR
Rua Paraná, 806
(45) **9 9923-5486** | (45) **9 9821-1114**
Decorclors_marechal

Decor Colors Toledo-PR
Largo Chico Mendes, 270 - Sala 4
(45) **99139-5494** | (45) **2033-3071**
@decorcolors.toledo

Agradecemos aos amigos e clientes pela indicação ao **Prêmio Impacto 2023** como

MELHOR COMÉRCIO E INDÚSTRIA DE BRINDES!

JARAGUÁ BRINDES

"A Qualidade e a honestidade fazem a diferença"

(45) 99963-0423 | (45) 3254-1425 | 0800 645 1425

@jaraguabrindes

D'Chinelos
& acessórios

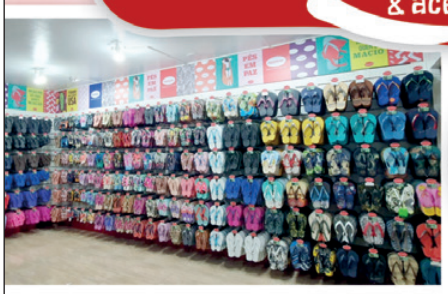

VISITE-NOS!

✓Chinelos Havaianas ✓Alpargatas ✓Chinelos customizados

As **melhores** marcas para o conforto dos seus pés!

Fone: (45) 9 9803-8594 mcr.dchinelos
Rua Tiradentes, 579 - Centro - Ao lado da Joias Canaã - MCRondon-PR

Para celebrar o amor não importa a idade ou quanto tempo estão juntos.

Dia dos Namorados

Presenteie seu amor com Loja Silva!

parcele suas compras em até 10x sem juros no cartão

parcela mínima de R$ 50,00 reais

LOJA SILVA

Facebook: @lojasilva Instagram: @lojasilvamarechal
Fone: (45) 3284-1501 Whatsapp: (45) 99830-7447
Rua Tiradentes, 552, centro- Marechal C. Rondon

CLÍNICA

TABOX

Rejuvenescimento • Olhos • Laser

Sua referência em **tecnologia** de ponta na oftalmologia, agora também na estética. Os melhores equipamentos do mercado, à sua disposição diariamente.

Laser Fotona, Laser de Co2, Ultrassom Microfocado Liftera e Analisador facial Opatra Dome.

Venha viver a experiência inesquecível da **jornada do paciente** na Clínica Tabox, com protocolos exclusivos.

@clinicatabox www.clinicatabox.com.br

Oftalmologia - 45 3252-2025 45 99136-2323 **Estética** - 45 3252-6060 45 99141-2520

R. Gen. Alcides Etchegoyen, 185 - Jardim La Salle, Toledo - PR, 85900-165

Dr. **Marcus Vinicius Tabox** - Médico Oftalmologista - CRM - PR 16463 | RQE 14564 - Especialista pelo Conselho Brasileiro de Oftalmologia

Tangelo

Pastor
Thiago Rodrigo Smaniotto
Verdade Marechal

A presença de Deus

"Nu saí do ventre de minha mãe e nu partirei. O SENHOR deu e o SENHOR tirou; que o nome do Senhor seja louvado". Jó 1:21

Quando você é um 'bebê' espiritual, ou seja, acabou de entregar sua vida para Jesus, é muito comum Deus lhe dar muitas emoções ou sensações diferentes, muitas vezes respondendo as orações imaturas e egocêntricas que fazemos. O objetivo disso é que você saiba que Ele existe e quer se mover. Mas, à medida que você cresce na fé, Ele quer que você amadureça, então precisa ser desmamado de apenas sentir.

A onipresença de Deus e a manifestação de Sua presença são duas coisas diferentes. Um é um fato, o outro é muitas vezes um sentimento. É fato que Deus é onipresente; Ele está sempre lá, mesmo quando você não O percebe. Mesmo quando você não sente a presença Dele, sempre pode confiar no fato de que Deus está ali. Sua presença é profunda demais para ser medida apenas pela emoção.

Obviamente Deus quer que você sinta a Sua presença, mas Ele está mais preocupado que você confie Nele do que em senti-Lo. Vivemos pela fé, não pelo que vemos ou por nossos sentimentos.

As situações que Ele mais usa para aumentar a sua fé, são os momentos em que a vida parece desmoronar e não conseguimos perceber Deus claramente. Isso aconteceu com um homem chamado Jó. Em um único dia, ele perdeu tudo: sua família, seus negócios, sua saúde e todos os seus bens. E então, por 37 capítulos do livro de Jó, ele não ouviu nada de Deus!

Como você louva a Deus quando não entende o que está acontecendo em sua vida e Deus parece estar em silêncio? Como você mantém seus olhos em Jesus quando eles estão cheios de lágrimas? Precisamos aprender a fazer o que Jó fez: "Então ele se prostrou em adoração e disse: *'Nu saí do ventre de minha mãe e nu partirei. O Senhor deu e o Senhor tirou; louvado seja o nome do Senhor'".* Jó 1:20-21.

Diga a Deus exatamente como você se sente. Abra seu coração para Ele. Descarregue cada emoção que você está sentindo. Jó fez isso quando disse: *"Por isso não me calo; na aflição do meu espírito me desabafarei, na amargura da minha alma farei as minhas queixas".* Jó 7:11. Ele clamou mesmo quando Deus parecia distante!

Mesmo que você esteja passando por um momento onde não consiga sentir o Senhor, você pode confiar que Ele está com você. Seu coração está cheio de dúvidas, raiva, medo, tristeza ou confusão? Traga tudo para Deus. Ele está com você e é por você. Ele pode lidar com todas as suas dúvidas e preocupações.

A Bíblia diz: "… Se Deus é por nós, quem será contra nós?" Romanos 8:31

INDEPENDÊNCIA®
FERRO E AÇO

SERVIR EXCELÊNCIA

Em cada fase do processo tem amor e dedicação.

O resultado é a soma de uma pessoa feliz e um profissional valorizado.

Qualidade e precisão nos serviços.

Atendimento especializado.

Produção com agilidade.

Entrega com agilidade e pontualidade.

(45) **3284-0300**

independenciaferroeaco

(45) **3284-0302**

Rua Eloi Lohmann, 333 | Parque Industrial II

EUPHORIA MODAS

45 99142-0580

Euphoria_marechal

Sintonia no amor e na moda

Dia dos Namorados

Rua 7 de Setembro, 686 - Centro - Marechal Cândido Rondon-PR
(Ao lado da Reuter Produtos Naturais)

Obrigado a todos pelo reconhecimento!

PRÊMIO IMPACTO 2023

Oscar Nasihgil - Advogado

Fone (45) **3254-4278**
Rua Paraíba, 845 - Centro - MCRondon-PR

Ellen Pichler

PERMANENT MAKEUP

- Curso profissional de micropigmentação
- Micropigmentação fio a fio
- Soft Shadow
- Micropigmentação labial
- Micropigmentação de olhos
- Design de sobrancelha

(45) **9 9906-7759 / 9 9928-5618** Ellen Pichler

É tudo culpa dos traumas...

Tanto se ouve falar de trauma... que situações adversas vividas podem gerar trauma, que comportamentos desajustados podem vir de experiências traumáticas. Então o que é exatamente ou qual comportamento podemos dizer se tratar de trauma?

Trauma vem de uma experiência vivida que sobrecarrega as emoções fazendo com que a mente crie mecanismos de defesa para continuar a sobreviver. Essa experiência traumática pode estar na memória consciente ou não. Isso quer dizer que pode ser lembrado ou não o episódio que causou trauma e mesmo assim ele estar controlando os comportamentos. Alguns destes comportamentos podem estar relacionados a traumas vividos na infância, adolescência ou até na vida adulta. Podendo se tratar de um evento específico mas muito intenso, ou uma sucessão de acontecimentos que gerou um sofrimento intenso. Por exemplo: um acidente de episódio único ou uma perda significativa, mas também crescer em um lar sem segurança ou ouvir repetidamente expressões de menos valia na adolescência também podem gerar trauma. Ambas as situações podem sobrecarregar o sistema nervoso porém, muitas vezes, não é a própria situação que causa, mas a forma com que a situação foi conduzida posteriormente.

Se ocorrer um estresse e haver um bom desenvolvimento posterior, com acolhimento e ressignificação, o trauma pode não se instalar. Portanto, podemos dizer que vícios, compulsões, fobias, ansiedades, muitas vezes estão presentes para trazer o sentimento de segurança ou de alívio por serem comportamentos que protegem a mente de entrar em contato com a realidade. Se mantendo assim até que deixem de suprir essa necessidade e passem a gerar sofrimento por serem também prejudiciais. O caminho para fora da mente pode ser mais fácil, menos doloroso, mas é o caminho mais longo para a cura das emoções, caminho necessário para a solução dos traumas. Sozinhos, muitas vezes, não é possível nem identificar ou aceitar que algum comportamento pessoal seja desajustado, a não ser que cause muito sofrimento ou prejuízo. Um profissional capacitado tem condições de conduzir este caminho, curando as emoções e assim adequar os comportamentos de acordo com aquilo que é mais saudável.

Rehma Psicologia

(45) 98413-4742

@lucianapsicologadejesus

lucianaborgmann@hotmail.com

Edifício João Paulo II - Sala 51 A
Rua Mén de Sá, 878 - MCR

Conheça os sabores de uma alimentação saudável na Serena Rosa
PRODUTOS NATURAIS

Alimentos:
- Sem glúten
- Sem lactose
- Sem caseína
- Sem açúcar
- Veganos
- Grãos
- Chás
- Temperos
- Farináceos
- Suplementos
- Frutas desidratadas

serenarosanaturais (45) 9 9953-3685

Serena Rosa Produtos Naturais

Rua Dom João VI, 600 - em frente ao Banco Bradesco
Marechal Cândido Rondon - PR

Serena Rosa
PRODUTOS NATURAIS
Um estilo leve e saudável de viver

Felicidade e trabalho: É possível unir os dois?

Dr. Jean Carlos Berwaldt

- Doutor e Mestre em Desenvolvimento Rural Sustentável
- Gerente de Recursos Humanos do Colégio Evangélico Martin Luther
- Professor

Definir o termo felicidade é um tanto quanto complexo. Estar feliz, ser feliz, buscar a felicidade... Para cada um de nós, felicidade é algo diferente. Ela pode descrever uma ampla gama de sentimentos positivos, desde alegria, prazer, até paz interior e realização pessoal. Além disso, a felicidade pode ser influenciada por fatores internos, como a personalidade e as atitudes de uma pessoa, bem como por fatores externos, como relacionamentos, conquistas, condições de vida e circunstâncias socioeconômicas.

Quero me ater ao conceito de felicidade vinculado com a realização profissional. Como vimos, a felicidade também se relaciona com o prazer e a realização, a conquista por algo, e a escolha profissional deve estar intrinsicamente atrelada à felicidade, à realização profissional. Gostar do que se faz, para assim ser um bom profissional. Ouvimos e vemos, quase que diariamente, pessoas frustradas, insatisfeitas nas suas posições profissionais. "Escolhi esta profissão, porque meu pai quis", argumentam algumas.

No entanto, é fundamental lembrar que a realização profissional não é exclusivamente dependente da felicidade. Existem outros fatores, como propósito, significado, realização de metas e equilíbrio entre vida pessoal e profissional, que também desempenham um papel importante na busca da satisfação e realização no trabalho.

Quando fazemos uma escolha profissional correta e buscamos felicidade e realização, há uma série de fatores que são levados em consideração:

1. Satisfação pessoal: Ao buscar carreiras que nos tragam alegria e satisfação, é mais provável que nos sintamos realizados e satisfeitos com nosso trabalho diário.

2. Motivação e entusiasmo: Quando exercemos uma profissão que nos entusiasma, é mais provável que nos sintamos motivados e entusiasmados com nossas tarefas e responsabilidades.

3. Desenvolvimento de habilidades: Ao escolher uma carreira alinhada com nossa felicidade e realização, é mais provável que procuremos desenvolver nossas habilidades e competências nessa área específica.

4. A paixão pelo trabalho pode nos dar a motivação necessária para superar as dificuldades e perseverar na busca de nossos objetivos profissionais.

5. Equilíbrio entre vida profissional e pessoal: Quando estamos felizes e realizados em nossas carreiras, é mais provável que encontremos um equilíbrio saudável entre vida profissional e pessoal. O trabalho que nos traz felicidade e satisfação pode facilitar o equilíbrio entre nossas responsabilidades profissionais e nossas necessidades e desejos pessoais.

É essencial alcançar o equilíbrio entre a busca pela felicidade e a realização profissional. Por isso, ter uma profissão que nos traga felicidade e realização é fundamental para se ter uma base sólida para a construção de uma vida profissional gratificante e significativa.

SUA VISÃO É MUITO IMPORTANTE! CUIDE DELA!

ESTAMOS AQUI PARA GARANTIR O MELHOR PARA VOCÊ E SUA FAMÍLIA!

PREVENÇÃO, DIAGNÓSTICO PRECOCE E TRATAMENTOS CLÍNICOS E CIRÚRGICOS, **PARA TODAS AS IDADES!**

Jean Pierre Mette Batisti
MÉDICO OFTALMOLOGISTA

Rua Cabral, 940
Anexo à Clinicor
Marechal Cândido Rondon

45 3254-4264
9 8413-2259
batistij

O foco são seus olhos.

ATENDIMENTO PARTICULAR

Unimed | sempre vida | PAX PRIMAVERA | UMUPREV

CRM 36643
RQE 27033

CERCAR
50 ANOS
CERCAR
SUPER CERCAR
COMPRE E CONCORRA!
1 CARRO FIAT MOBI 0 KM
162 VALE COMPRAS
CONCORRA A MAIS DE 135MIL EM PRÊMIOS
Certificado de autorização srm/me nº: 06.026102/2023. Imagens meramente ilustrativas.
Regulamento disponível em www.cercar.com.br. Período da promoção 25/04/2023 à 23/12/2023.

Dia dos namorados especial pede vinhos e espumantes da Greco!
Grande variedade de marcas e ótimas opções de presentes!
Venha conferir!
GRECO Adega
Rua Independência, Nº 1880, Marechal Cândido Rondon
@grecoadega
Distribuidora Greco
(45) 99977-0222/(45) 3254-9906

Mês dos Namorados
Hering
CALÇADOS PARANÁ STORE
(45) 3254-1424 / Rua: São Paulo, 890
(45) 3254-1277 / Av. Rio Grande do Sul, 910
(45) 9 9909-6766
@calcadosparana
www.kawacki.com.br

DOIS PRÊMIOS INVISALIGN TOP DOCTOR PARANÁ!

No dia 22 de maio de 2023, em cerimônia realizada em Curitiba, a Dra Fabiane Finkler ganhou dois Prêmios Invisalign Top Doctor Paraná: um com mais **casos tratados em 2022** e outro referente ao **primeiro trimestre de 2023!**

No Paraná, cerca de 800 dentistas trabalham com os alinhadores Invisalign, mas apenas 80 receberam menção honrosa por realizarem consecutivamente mais casos.

"Registramos aqui o nosso agradecimento a cada paciente que acredita em nosso trabalho"

Finkler
ODONTOLOGIA

Atendimento a adultos e crianças

- Implantes dentários
- Aparelho ortodôntico
- Tratamento de canal
- Prótese - estética
- Lentes de contato dental
- Tratamento com alinhadores Invisalign

Dra. Fabiane Finkler
Cirurgiã Dentista
CRO/PR 16.780

Fones (45)
3254-0100
9 8413-2741

Rua Espírito Santo, 623
a 50 metros da prefeitura municipal

Marechal Cândido Rondon-PR

VOCÊ SABE A SUA RESPONSABILIDADE NA *INTERNET*?

Certamente, você já deve ter ouvido falar que *internet* é terra sem lei. Por isso, algumas pessoas se sentem estimuladas a agir e falar na rede mundial de computadores coisas que jamais ousariam fazer ou dizer em público. No entanto, é obrigatória, por parte dos provedores de conexão e de aplicação, a guarda e apresentação dos dados relacionados à porta lógica de origem associadas aos endereços de IPs. Com a porta lógica de origem é possível identificar o usuário, mesmo que ele esteja compartilhando um mesmo número de IP na *internet* com outras pessoas. Trata-se, portanto, de dado especial para o correto funcionamento da rede e de seus agentes operando sobre ela. Em razão disso, sua guarda é fundamental para a preservação de possíveis interesses legítimos a serem protegidos em processos judiciais ou em investigações criminais (STJ, REsp 1.777.769/SP).

As empresas provedoras de acesso à *internet* devem fornecer, a partir do endereço IP, os dados cadastrais de usuários que cometam atos ilícitos pela rede, mesmo que os fatos tenham ocorrido antes da entrada em vigor do Marco Civil da *Internet* (Lei nº. 12.965/2014). Existe um dever jurídico dos provedores de acesso de armazenar dados cadastrais de seus usuários durante o prazo de prescrição de eventual ação de reparação civil (STJ, REsp n. 1622483/SP).

Porém, não se pode impor a provedores de buscas a obrigação genérica de desindexar resultados obtidos a partir do arquivo ilicitamente divulgado na *internet* (STJ, REsp 1.593.249/RJ).

Apenas excepcionalmente é possível que o Judiciário determine o rompimento do vínculo estabelecido por sites de busca entre o nome da pessoa, utilizando como critério exclusivo de busca, e a notícia desabonadora apontada nos resultados (STJ, REsp n. 1.660.168/RJ).

São civilmente responsáveis pelos danos causados, decorrentes de publicação pela imprensa, tanto o autor do escrito quanto o proprietário do veículo de divulgação. Neste contexto conclui-se que tanto o veículo de comunicação que divulga fato inverídico (rádio, televisão, jornal, revista, portal de notícias, etc) quanto o seu autor ficam responsáveis pelo seu conteúdo.

Entretanto, não caracteriza hipótese de responsabilidade civil a publicação de matéria jornalística que narre fatos verídicos ou verossímeis, embora eivados de opiniões severas, irônicas ou impiedosas, sobretudo quando se trate de figuras públicas que exerçam atividades tipicamente estatais, gerindo interesses da coletividade, e a notícia e crítica referirem-se a fatos de interesse geral relacionados à atividade pública desenvolvida pela pessoa noticiada.

Pessoas públicas estão submetidas à exposição de sua vida e de sua personalidade e, por conseguinte, são obrigadas a tolerar críticas que, para o cidadão comum, poderiam significar uma séria lesão à honra. Assim, a crítica a pessoas públicas somente pode gerar responsabilidade civil em situações nas quais é imputada, injustamente e sem a necessária diligência, a prática de atos concretos que resvalem na criminalidade (STJ, REsp 1.729.550/SP).

E a divulgação pelos interlocutores ou por terceiros de mensagens trocadas via *WhatsApp?*

As conversas travadas por meio do *WhatsApp* são resguardadas pelo sigilo das comunicações. Assim, terceiros somente podem ter acesso às conversas de *WhatsApp* se houver consentimento dos participantes ou autorização judicial.

As mensagens eletrônicas estão protegidas pelo sigilo em razão de o seu conteúdo ser privado, isto é, restrito aos interlocutores.

Dessa forma, ao enviar mensagem a determinado ou a determinados destinatários, via *WhatsApp*, o emissor tem a expectativa de que ela não será lida por terceiros, quanto menos divulgada ao público, seja por meio de rede social ou da mídia.

Essa expectativa advém não só do fato de ter o indivíduo escolhido a quem enviar a mensagem, como também da própria encriptação a que estão sujeitas as conversas (criptografia ponta a ponta).

Além disso, se a sua intenção fosse levar ao conhecimento de diversas pessoas o conteúdo da mensagem, a pessoa que enviou a mensagem teria optado por uma rede social menos restrita, como Facebook ou Instagram, ou mesmo repassado a informação à mídia para que fosse divulgada.

Assim, se o indivíduo divulga ao público uma conversa privada, além de estar quebrando o dever de confidencialidade, está também violando legítima expectativa, a privacidade e a intimidade do emissor. Justamente por isso, esse indivíduo pode ser responsabilizado por essa divulgação caso se configure o dano.

É importante consignar que a ilicitude poderá ser descaracterizada (afastada) quando a exposição das mensagens tiver como objetivo resguardar um direito próprio do receptor, como, por exemplo, para demonstrar sua inocência em determinado caso. Nesse caso, será necessário avaliar as peculiaridades concretas para fins de decidir qual dos direitos em conflito deverá prevalecer. (STJ, REsp n. 1.903.273-PR).

E quando o conteúdo ofensivo envolver criança ou adolescente?

É dever do provedor de aplicação de *internet* proceder a retirada de conteúdo que viola direitos de crianças e adolescentes assim que for comunicado do caráter ofensivo da publicação,

independentemente de ordem judicial, ou seja, a simples comunicação do site ou do provedor, mesmo de forma extrajudicial, quando se tratar de criança ou adolescente, impõe o dever de retirada do conteúdo ofensivo à criança ou adolescente, sob pena de sua responsabilização.

Essas condutas ilícitas na *internet* podem configurar crimes?

Sim, podem configurar inúmeros crimes, dentre os quais se destacam a calúnia, difamação, injúria, violação de segredo, dentre outros:

Calúnia se configura quando existe uma imputação falsa de fato definido como crime. É, por exemplo, chamar alguém de ladrão, quando se sabe que o acusado é inocente. E no mesmo crime incorre quem, sabendo da falsa imputação, propala ou divulga por qualquer meio, inclusive na internet:

Artigo 138 do Código Penal - Caluniar alguém, imputando-lhe falsamente fato definido como crime:
Pena - detenção, de seis meses a dois anos, e multa.
§ 1º - Na mesma pena incorre quem, sabendo falsa a imputação, a propala ou divulga.
§ 2º - É punível a calúnia contra os mortos.

Difamação é a imputação a alguém de fato ofensivo à sua reputação, que não configure crime, pois se o fato imputado configurar crime poderemos estar diante de uma calúnia:

Artigo 139 do Código Penal - Difamar alguém, imputando-lhe fato ofensivo à sua reputação:
Pena - detenção, de três meses a um ano, e multa.

Na injúria não há a imputação de um fato, mas a opinião que o agente dá a respeito do ofendido:

Art. 140 - Injuriar alguém, ofendendo-lhe a dignidade ou o decoro:
Pena - detenção, de um a seis meses, ou multa.
§ 3 o Se a injúria consiste na utilização de elementos referentes a raça, cor, etnia, religião, origem ou a condição de pessoa idosa ou portadora de deficiência:
Pena - reclusão de um a três anos e multa.

A violação de segredo implica na invasão de dispositivo informático alheio, inclusive celular, com o fim de obter, adulterar ou destruir dados

Reprodução/Internet

ou informações sem autorização expressa ou tácita do usuário do dispositivo ou de instalar vulnerabilidades para obter vantagem ilícita:

Art. 154-A do Código Penal - Invadir dispositivo informático de uso alheio, conectado ou não à rede de computadores, com o fim de obter, adulterar ou destruir dados ou informações sem autorização expressa ou tácita do usuário do dispositivo ou de instalar vulnerabilidades para obter vantagem ilícita:

Pena – reclusão, de 1 (um) a 4 (quatro) anos, e multa.

§ 1º. Na mesma pena incorre quem produz, oferece, distribui, vende ou difunde dispositivo ou programa de computador com o intuito de permitir a prática da conduta definida no *caput*.

Diante disso tudo, conclui-se que a rede mundial de computadores não é um espaço totalmente invisível e pode ser alvo de responsabilização de quem ousa usar as redes sociais ou qualquer meio eletrônico para cometer ilícitos.

Dr. Alcemir da Silva Moraes
OAB/PR 61.810

Dr. Ricardo Ferreira Fernandes
OAB/PR 86.985

ALCEMIR MORAES
ADVOCACIA

Fones: (45) 3254-9677 / 9 9952-4729
Rua Sete de Setembro, 1693 - Centro
Marechal Cândido Rondon - PR
alcemirmoraes@gmail.com

“Tu és o Deus que realiza milagres; mostras o Teu poder entre os povos”

Salmos 77:14

No segundo domingo de junho, comemora-se o Dia do Pastor: uma data relevante e especial. A nossa reportagem de capa desta edição vai contar lindos testemunhos de dois queridos pastores, demonstrando o poder do Senhor em suas vidas! O mesmo Deus que realizava milagres descritos na Bíblia, é o que faz os milagres hoje. Você crê? Leia e seja impactado!

Freepik

Um tumor...

Oldenei Roberto Kerber (42), é pastor da Igreja Evangélica Congregacional do Brasil (IECB). Além da formação teológica da FACTECON (na época IBISEC), também tem formação em Psicanálise e Matemática, sendo que, no ano passado, atuava como pastor e como professor PAE (Profissional de Apoio Escola) no município de Mercedes. Casado com Regina Daniela Haack Kerber, tem dois filhos: Jezreel Oseias Kerber (15) e Ezequiel Amim Kerber (7).

Oldenei tem um testemunho muito impactante, que demonstra o amor e o poder de Deus. “Nessas páginas, quero trazer meu testemunho, e expressar minha gratidão a Deus pelo seu cuidado. 2022 foi um ano de muitas lutas e de surpresas que nos tiraram de nossa comodidade; após alguns sintomas, fiz vários exames médicos, onde constatou-se uma deficiência na produção hormonal, então através de investigações e mais exames, descobriu-se um tumor no crânio, próximo à hipófise. Esse tumor estava localizado sobre os nervos óticos, era expansivo, e precisaria ser removido através de uma neurocirurgia”, explica.

Foram meses de consultas, exames e muita correria, mas também de muita fé e confiança. “Após alguns meses, a cirurgia foi marcada para o dia 01 de dezembro, conforme os neurologistas nos falavam, uma cirurgia de muitos riscos e incertezas, mas também, inadiável: seria removida toda a calota craniana implantada no corpo, para

farol imóveis
CRECI J-6366
www.farolimoveismarechal.com
Fone (45) 3254-3128

FELIZ DIA DO Pastor evangélico 11 de junho
SUL AMÉRICA CONTABILIDADE
E vos darei pastores segundo o meu coração... (Jr 3:15)
Fone (45) 3254.1179 www.sulamericacontabilidade.com.br
Av. Expedicionário Otto Grings, 714 - Jardim Universitário (Avenida das Torres)
Marechal Cândido Rondon-PR

O SABOR DO SEU DIA A DIA!
OPÇÕES PARA SEU CAFÉ DA MANHÃ
OPÇÕES PARA SEU ALMOÇO
OPÇÕES DE PORÇÕES PARA SUAS NOITES
ESPETINHOS À NOITE
OPÇÕES DE ASSADOS PARA SEU ALMOÇO DE DOMINGO
O cantinho do seu Cantinho da 7 dia a dia!
(45) 9 9944-1412 (45) 9 9861-1207
(45) 2031-3154 (45) 9 9912-6760
RUA SÃO PAULO, Nº 732
(ESQUINA COM RUA SETE DE SETEMBRO)
MARECHAL CÂNDIDO RONDON

marcenaria Schaeffer
(45) 9 9985-3031
MÓVEIS SOB MEDIDA
Deixe seu espaço mais aconchegante!
MÓVEIS SOB MEDIDA
(comercial e residencial)

depois de 4 ou 5 dias de UTI não havendo mais inchaço no cérebro, ser recolocada! Ao todo, seriam mais de 10 dias de internamento. Mas nós temos um Deus que sempre está à frente de qualquer situação, e conhece nossos medos e angústias. Oramos muito para que essa cirurgia fosse o mais simples possível. Então, no dia 28 de novembro, recebi uma ligação do hospital solicitando mais exames e pedindo se estaria disposto a ser feito o teste de uma nova tecnologia robótica que simplificaria todo o processo", ressalta.

Pastor Oldenei, a esposa Regina e os filhos Jezreel e Ezequiel: "2022 foi um ano de muitas lutas e de surpresas que nos tiraram de nossa comodidade... mas nós temos um Deus que sempre está à frente de qualquer situação!"

Um milagre...

No dia 01, a cirurgia foi realizada: teve 8 horas de duração. Após, Oldenei foi levado para a UTI, onde esteve internado até o dia 02 de dezembro – 24 horas – tendo alta da UTI, já estava consciente, andando, porém com a visão bastante prejudicada, além de todas as dificuldades neurológicas de uma cirurgia desse porte. "Foram 4 dias de internamento e então viemos para casa comemorando o fato de que haviam sido muito menos dias do que o previsto, além de estar andando, o que, conforme os médicos, poderia não acontecer. A única coisa que podemos dizer diante de toda essa situação é o quanto Deus é bom", ressalta emocionado.

Na primeira visita ao médico após a cirurgia, cerca de um mês depois, com dificuldades de andar e de visão, foi que o médico disse que as probabilidades de não andar mais e não ver mais eram muito grandes e que, olhando para a situação, havia acontecido um milagre; a doença causadora da lesão no crânio foi definida como síndrome de Rosai-Dorfman, uma síndrome rara e com muito poucos estudos sobre ela. O pós cirúrgico dessa síndrome não é muito conhecido, por esse motivo seriam necessários acompanhamentos frequentes, a recuperação poderia demorar de 6 meses a mais de um ano, e que

A cirurgia: medos e incertezas, mas acima de tudo, muita fé! Pastor Oldenei: "Deus ouve quando os Seus filhos clamam"

ao ver dele, a visão não teria grandes melhoras. "Aquela notícia nos deixou muito abalados naquele momento, mas então nos voltamos para o nosso Deus e clamamos a Ele. Depois disso, venho apresentando melhoras e comemorando cada uma delas como um milagre de Deus. Hoje quando escrevo faz 4 meses de cirurgia; ainda tenho dificuldade de visão, causada pela lesão no nervo óptico e então óculos não resolvem o problema; estou fazendo fisioterapia e academia para fortalecimento da musculatura e também coordenação motora", explica.

Gratidão!

"O agir de Deus em nossa vida nos mostra o quanto Ele nos ama e eu só tenho a agradecer a Deus, minha família, a IECB de Mercedes, a IECB nacional, ao Pr. Bruno Guise que nos ajudou em alguns cultos, aos médicos de Cascavel, também ao Dr Luiz, médico de Mercedes que incansavelmente nos atendeu e ainda atende sempre que precisamos, e dizer que sentimos cada oração que foi feita em meu favor e sabemos que o agir de Deus aconteceu não pelo nosso merecimento, mas sim porque Ele ouve quando os Seus filhos clamam. Termino esse testemunho com as palavras de Davi: 'Na minha angústia, clamei ao Senhor; clamei ao meu Deus. Do Seu templo Ele ouviu a minha voz; o meu grito de socorro chegou aos Seus ouvidos'. 2 Samuel 22:7", finaliza. →

Pastor Oldenei: "O agir de Deus em nossa vida nos mostra o quanto Ele nos ama"

Uma doença grave...

Outro milagre que vamos contar nesta reportagem é do pastor Claus Klützke, da Igreja Evangélica Ágape Maranatha de Marechal Cândido Rondon. Tudo começou no mês de junho do ano passado. Por três vezes consecutivas, ele passou mal. "Na primeira vez, em dois dias, estava melhor. Na segunda, em um dia. Mas na terceira, não melhorei! Vomitava muito e me sentia mal! Então fui ao hospital e após uma ecografia do abdômen, descobriu-se uma obstrução. Passei por uma série de exames e fui encaminhado a um hospital de Toledo. Lá foi feita uma laparoscopia, procedimento cirúrgico usado para avaliar doenças intra-abdominais ou pélvicas e para avaliar a operabilidade em pacientes com câncer. Cortaram o meu abdômen, totalizando nuns 20 ou 25 pontos", explica.

Pastor Claus Klützke: "Fui perdendo peso até que passei de 85 para 56 quilos!"

Naquele procedimento, foi feito um "desvio", já que o duodeno estava "trancado" por um tumor, o que fazia com que a alimentação não passasse. "Com a cirurgia, passei muito mal. Fiquei sete dias internado; pensava que seria a minha morte. Me olhava e me sentia aquelas pessoas que aparecem em filmes: raquítico! Fui perdendo peso até que passei de 85 para 56 quilos! Era só pele e osso! Descobri que estava com diabetes e passei a ter a alimentação orientada por uma nutricionista. A missão era voltar a ganhar peso", explica.

A tendência "natural" de acordo com a situação da saúde de Claus era baixar mais ainda o peso. "Não sentia paladar... fiquei acamado. Por vários dias internado, ligado no soro, fazendo as sessões de quimioterapia. No total deste período, desde a descoberta da doença, fiquei mais de 40 dias hospitalizado. Mas, com muita oração – um exército de pessoas orando por mim – Deus ouviu e operou o milagre", destaca emocionado.

Aos olhos dos médicos, a doença era muito grave, já que alguns órgãos já estavam afetados pelo câncer, como o fígado e o pâncreas. Mas, para Deus, nada é impossível. O pastor Claus conta que chegou um momento em que todas as esperanças tinham ido embora, mas Deus não deixou a doença o levar. "Eu orei e pedi: 'Senhor, me deixe entre os vivos, para que eu possa continuar falando do Seu amor aos vivos, porque se eu for até os mortos, não poderei mais testemunhar e falar do Teu amor, porque eles não louvam' ('Os mortos não louvam ao Senhor, nem os que descem ao silêncio. Mas nós bendiremos ao Senhor, desde agora e para sempre. Louvai ao Senhor'. Salmos 115:17,18). E assim, Deus permitiu, me deu essa bênção. Agradeço e amo ao meu Senhor de todo o coração", ressalta.

O milagre...

Durante o tratamento, um pastor amigo de Claus disse: "essa doença não é para a morte, mas é para glorificar o Nome do Senhor, não pela doença, mas pelo milagre que o Senhor vai fazer de te curar dessa doença". Sem saber, um médico falou pra ele: "pastor, essa doença não será para a morte". "Os dois não se conhecem, moram a 700 km de distância, mas falaram a mesma coisa. Peguei como uma Palavra profética. Cri e coloquei em prática. Hoje, os exames comprovam a cura, o milagre. Mas, acima de tudo, tenho a comprovação de Deus; isso é o que mais importa! Dos 56 quilos, hoje estou com quase 75. Me sinto bem, consigo me alimentar muito bem, tenho paladar novamente. Estou muito feliz e agradeço a todos que oraram e me auxiliaram, em especial duas pessoas: um missionário e um pastor, que vieram do Rio Grande do Sul me visitar: Deus pediu para que eles viessem até a minha casa para orar por mim e que a partir disso, Ele faria um grande milagre. E assim aconteceu! A fé deles foi tão grande, que oraram por mim e a partir daquele dia, as coisas começaram a mudar. Na Bíblia, conta-se a história de um rei que servia ao Senhor e ficou doente, com uma ferida mortal. O profeta Isaías o visitou, avisou ele que iria morrer e deixou o palácio. Com a notícia, o rei se virou e chorou amargamente. Falou pro Senhor: 'teu servo tem sido fiel, obediente, andado segundo a Tua vontade... cura teu servo'. O profeta Isaías ainda estava no pátio do palácio e Deus falou para voltar e avisar que acrescentaria 15 anos de vida a ele. E assim aconteceu. O que chama a atenção é que o Senhor pediu para fazer uma pasta de figos e colocar sobre a ferida ('E dissera Isaías: tomem

uma pasta de figos, e a ponham como emplastro sobre a chaga; e sarará'. Isaías 38:21). Esse texto faz parte da minha vida. Deus fez a parte Dele, mas o rei também! Comigo foi assim: fiz a minha parte, com os tratamentos médicos e alternativos e com a ajuda da minha família e de várias pessoas, e muita fé em Deus, procurei me manter forte e animado, não baixar a guarda e não desistir. Escolhi enfrentar e lutar. E para a honra e glória do Senhor Jesus, estou curado", finaliza.

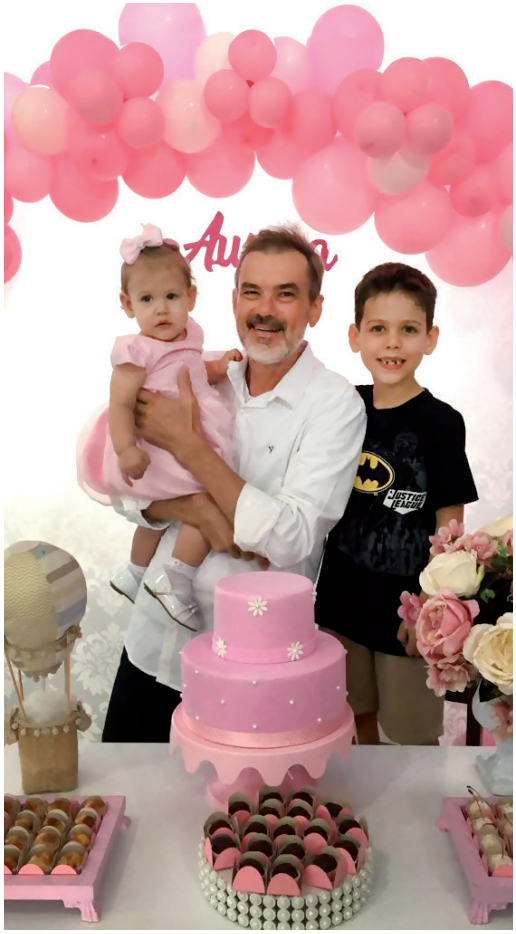

Já curado, o pastor Claus em momentos preciosos com os netos Aurora e Benjamim: "Escolhi enfrentar e lutar. E para a honra e glória do Senhor Jesus, estou curado"

"Jesus falou comigo"

"De manhã, bem cedo, Jesus veio no meu leito conversar comigo. Eu já havia convidado Ele muitas vezes, mas parecia que Ele estava tão longe! Mas sabia que Ele viria, porque é Ele que prometeu estar conosco. Foi muito bom! As Suas palavras me levaram a uma experiência ímpar; Ele, com sua voz dócil, Suas promessas: 'estou contigo, ouvi as suas orações, vim para te animar e dizer que já te curei da tua enfermidade. Vá testemunhar, pregue a minha Palavra, Eu estou contigo e te usarei para abençoar e curar outras pessoas também'. O Espírito Santo me envolveu numa alegria muito grande, lágrimas e línguas estranhas; eu fui tomado pela Sua presença. E o Senhor falou: 'escreva estas palavras que Eu falei contigo, Eu te farei lembrar delas. Fale e não te cales. Sou Jesus, o teu Senhor, Salvador, Aquele que te sarou e acrescentou dias e anos a tua vida. Confie, não duvide, eu sou real! Eu não esqueci de você. Levanta desta cama e vá testemunhar, reinicie as suas atividades no Reino. Volte a pregar, a falar do Meu Nome. Eu sou o Senhor. A partir de hoje, você verá as coisas mudarem, você vai sentir uma diferença. Eu vi as tuas lágrimas, ouvia as tuas orações. Confia somente. Eu ainda falo com meus filhos como falava com os discípulos e apóstolos no passado. Somente ouça e creia, Sou Eu. E dessa forma que falo contigo. Eu conheço o teu coração, a sua fidelidade e o seu amor para comigo. Vim para te fortalecer e animar. Eu te amo, meu filho. Eu vou te usar e você verá grandes coisas acontecerem. Vá, eu estarei contigo, você é especial pra mim'. Senhor, obrigado por ter vindo me visitar, eu nem esperava naquele momento, mas quando menos percebi, o Senhor estava ali, o Seu poder e a Sua glória tão real e perceptível. Realmente sobrenatural. Não tenho palavras para expressar o que me fizeste sentir naquela experiência. Foi muito bom! Aleluia! Deus é bom! Eu o amo muito, muito, muito! O Senhor é tão bom! Obrigado Jesus por me visitar e me fortalecer com tanto amor! Nunca me esquecerei e não deixarei de falar dessa experiência com outras pessoas", destaca. RP

> ***"Eu amo os que me amam, e os que de madrugada me buscam, me acharão". Provérbios 8:17***

Estúdio Native

Pastor Claus: "Portanto, eu lhes digo: tudo o que vocês pedirem em oração, creiam que já o receberam, e assim lhes sucederá". Marcos 11:24

Marimax Estofados

- Poltronas
- Puffs
- Almofadas
- Trabalhamos com cortinas de lona
- Sofás retráteis, de canto, sob medida e com controle remoto

Dia dos Namorados

No máximo conforto e com o melhor preço!

A melhor linha de estofados da região

(45) 9 9930-5013

E-mail: alphatecmcr@hotmail.com
Av. Írio Jacob Welp, 2463
Marechal Cândido Rondon-PR

Atendemos toda a região,
inclusive em horários especiais, após as 18h!

www.marimaxestofados.com.br

TIC TAC

ÓTICA | RELOJOARIA | JOALHERIA

Presentes especiais para o Dia dos Namorados!

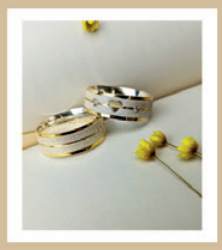

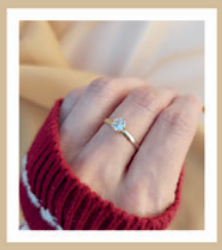

(45) 9 9982-8826 - (45) 3284-1178
Rua Santa Catarina, 865 - Centro
Marechal Cândido Rondon-PR

Amor PRÓPRIO

Junho é o mês marcante pela data do Dia dos Namorados, e neste período vemos, principalmente nas redes sociais, fotos, fatos, declarações de amor, carinho e cumplicidade.

É tudo tão lindo, mas a reflexão que lhe trago é a seguinte: você acredita em tudo que escrevem ou em tudo que lê nestes meios de comunicação?

Mas por que questionar o amor ou declarações?

O ponto que quero trazer aqui não é questionar o amor ou não amor que as pessoas sentem, mas, antes de amar "tanto" outra pessoa, primeiro devemos nos amar, nos cuidar, nos respeitar.

Só conseguimos transmitir amor se ele está realmente em nosso coração.

Jesus nos diz no evangelho de Mateus 22:39: "Amar o próximo como a si mesmo".

Esta passagem bíblica é curta, mas muito significativa; refletir sobre ela é nos colocar em sintonia com nós mesmos, pois se tanto amor queremos para nossas vidas, paz, harmonia, entre outros sentimentos bons, será que realmente estes sentimentos habitam em nós?

Como vamos exigir dos outros algo que não transmitimos, e se não transmitimos não temos, se temos não potencializamos.

O amor genuíno e verdadeiro deve partir de você com você mesmo, assim como sentimento de respeito, carinho, atenção, compreensão, quando demonstra estas emoções para consigo mesmo, as pessoas ao seu redor terão os mesmos sentimentos, ou quem queira que tenha.

Auto responsabilidade e auto amor é a cura de uma alma que precisa cicatrizar feridas, seguir em frente ou se reencontrar consigo mesmo.

Neste mês tão lindo, aproveite: exponha o quanto quiser seu amor sim, faça declarações genuínas sim, mas aproveite para rever o seu "eu", seus propósitos e suas escolhas.

Te desejo uma vida cheia de amor, harmonia, saúde e prosperidade!

> ***Como vamos exigir dos outros algo que não transmitimos, e se não transmitimos não temos, se temos não potencializamos.***

Fabiana Chaia

- Analista comportamental
- Coaching Assessment
- Comunicação não violenta
- Comunicação Poderosa
- Certificação em PNL
- Administradora e Pós Graduada em MBA Executivo em Cooperativismo e Associativismo

(45) **9 9915-1447**
fabichaia@hotmail.com

Atendimento online e presencial na Clínica Weber
Rua Dom Pedro I, 1235 - Centro
MCRondon

D'Ellas Moda Íntima

Na "D'Ellas moda íntima ", entendemos que a moda íntima é uma expressão única de sua personalidade e confiança. Nossa loja é o destino perfeito para encontrar peças encantadoras que farão você se sentir bela, poderosa e totalmente confortável em sua própria pele.

Do básico ao sensual, oferecemos uma ampla gama de estilos e tamanhos para atender a todas as mulheres, independentemente de sua forma, idade ou estilo pessoal. Seja você clássica, ousada, romântica ou moderna, temos algo perfeito para você!

TRABALHAMOS COM
- **MODA ÍNTIMA ADULTO E INFANTIL**
- **LINHA MODA PRAIA**
- **SEX SHOP**

Dia dos Namorados inesquecível...
é com a D'Ellas Moda Íntima!

Karoline Franken e Larissa Rizello Martins

Av. Santo Cristo, 291 - Nova Santa Rosa-PR **dellasmodaintima19**

ESPECIAL
DIA DO PASTOR

Pastores: sinônimos de bênçãos!

"E vos darei pastores segundo o meu coração..." (Jr. 3:15)

No segundo domingo do mês de junho, é celebrado o Dia do Pastor. Em Marechal Cândido Rondon, a data foi instituída pela Lei n. 4.364, de 19 de outubro de 2011. Neste ano, a homenagem será no dia 11 de junho.

Por entendermos quão grande a importância dos pastores, nesta edição especial da Revista Paz, trazemos (juntamente com diversos parceiros), um caderno para homenagear estes homens e mulheres de Deus, pessoas usadas pelo Senhor para aconselhar, orientar e direcionar na Palavra em diferentes situações e momentos de nossas vidas. "Porque o Senhor dá a sabedoria, e da sua boca vem a inteligência e o entendimento. Ele reserva a verdadeira sabedoria para os retos; é escudo para os que caminham na sinceridade, guarda as veredas do juízo e conserva o caminho dos seus santos". Provérbios 2:6-8.

Registramos aqui a nossa gratidão a cada um: saibam que vocês fazem a diferença não somente em suas igrejas, mas em toda a nossa comunidade!

Nossa oração é que cada pastor continue firme na caminhada da fé e, em todos os momentos, busque a orientação de Deus. "Meu é o conselho e a verdadeira sabedoria, eu Sou o Entendimento, Minha é a fortaleza". Provérbios 8:14.

A todos os pastores e pastoras, um Feliz e Abençoado Dia!

Pastora
Janete Brandalise

Verdade Marechal

Pastor
Thiago Rodrigo Smaniotto

"SEMPRE DOU GRAÇAS A MEU DEUS POR VOCÊS, POR CAUSA DA GRAÇA QUE DELE RECEBERAM EM CRISTO JESUS"

1 Coríntios 1:4

HOMENAGEM DE:

Assembleia de Deus
Quatro Pontes

Pastor **Flaviano Queiroz de Souza** e Pastora **Damaris Machado Souza**

"Deem graças ao Senhor porque Ele é bom; o Seu amor dura para sempre"

Salmos 107:1

HOMENAGEM DE:

SOUZA CORRETOR DE IMÓVEIS E FINANCIAMENTOS
F-32387
Rua São João Del Rey, 5500
Esq. com Anel Viário
(200 metros da Casa da Costela)
Marechal Cândido Rondon-PR
www.souzaimoveisbr.com.br

Felipe de Souza
CRECI F 32387
(45) 9 9914-5632

Tainara Vargas
CRECI F 44329
(45) 9 9901-2097

IGREJA BATISTA BOAS NOVAS
M.C.Rondon

Pastor **Joel Francelino da Silva**

"Graças a Deus por seu dom indescritível"

2 Coríntios 9:15

HOMENAGEM DE:

Realiza Energia Solar
Instalação e manutenção de painéis solares
(45) 3199-9949
(45) 99968-3474
Rua Pernambuco, 393 - Centro
Marechal Cândido Rondon - PR

Pastores **José Wilson Sabatino e Dirlene Behenck Sabatino**

sara MARECHAL
Igreja Sara Nossa Terra

"Antes de tudo, sou grato a meu Deus, mediante Jesus Cristo, por todos vocês, porque em todo o mundo está sendo anunciada a fé que vocês têm"

Romanos 1:8

HOMENAGEM DE:

IRENE COSTA MASSOTERAPEUTA
- Massagem relaxante
- Shiatsu
- Reflexologia podal
- Massagem humanizada

O DOM DE FAZER O BEM!
Cuidar do corpo e da alma está na essência do massoterapeuta.
Fone (45) 9 9804-9180
Rua Presidente Costa e Silva, 155 - Marechal Cândido Rondon-PR

METALÚRGICA PRÉ-MOLDADOS MARECHAL
Consulte-nos e faça seu orçamento!
Fones (45) 3254-0176
(45) 9 9935-3965
Av. Maripá, 3883 - Jardim Botafogo
Próximo ao trevo de saída para Nova Santa Rosa
E-mail: metalurgicamarechal@hotmail.com
Marechal Cândido Rondon-PR
PORTAS / JANELAS / CERCAS / GRADES DE PROTEÇÃO / CALHAS / ESTRUTURAS METÁLICAS

Pastores **Wilson e Lenir Wild**

"Louvai ao Senhor, porque o Senhor é bom; cantai louvores ao Seu Nome, porque é agradável"

Salmos 135:3

Igreja de Deus – Comunidade Emanuel

Pastores **Adailton e Mariana Wild**

HOMENAGEM DE:

Pastor **Dorival Luis Seidel**

"Sobre tudo o que se deve guardar, guarda o coração, porque dele procedem as fontes de vida"

Provérbios 4:23

Igreja Evangélica Congregacional do Brasil

IECB Marechal

Pastora **Marciele Dauana Metz**

HOMENAGEM DE:

Pastores
Claudio Bündchen, Valdemar Martin, Jenelly Jeferson Ozorio e o Estagiário Fabiano Schran

Igreja Luterana Cristo é Vida
Uma igreja que ama você!

"Agora, nosso Deus, damos-te graças, e louvamos o teu glorioso nome"
1 Crônicas 29:13

HOMENAGEM DE:

DOUGLAS BERWIG
CORRETOR DE IMÓVEIS
CRECI-PR 41621
(45) 9 9936-7110
Douglas Berwig Corretor de Imóveis

Realize
MATERIAIS DE CONSTRUÇÃO
Há 18 anos construindo sonhos!
Onde o atendimento faz a diferença!
Fone (45) 3254-1620
Av. Rio Grande do Sul, 5473 - Esq. c/ Anel Viário
Marechal Cândido Rondon-PR
E-mail: realizemateriais@gmail.com

Pastor
Marcelo Maiberg

Paróquia Evangélica-IECLB
Nova Santa Rosa - PR

Pastora
Nádia C. Engler Becker

"Grande é o Senhor e digno de ser louvado; Sua grandeza não tem limites"
Salmos 145:3

HOMENAGEM DE:

Kramer
CENTRO AUTOMOTIVO
Desde 1975
✓Pneus ✓Peças ✓Serviços
Albano (Peças) (45) 9 9993-9091
Júlia (Peças) (45) 9 9972-7603
Lucas (Serviços) (45) 9 9993-0777
✓ MOTOR
✓ PNEUS
✓ SUSPENSÃO
✓ FREIOS
✓ SINALIZAÇÃO
✓ ÓLEO E FILTROS
✓ BATERIA
✓ ESCAPAMENTO
✓ SISTEMA DE ARREFECIMENTO
✓ PALHETAS DO PARA-BRISA
AUTO PEÇAS KRAMER LTDA. - kramercentroautomotivo@gmail.com
45 3253.1696 . Av. Santo Cristo, 1150 . 85.930-000 . Nova Santa Rosa . PR

LIGOU, PEDIU CHEGOU
P8 P13 P20 P45
(45) 3253-1287 | 99925-1587
Av. Tucunduva, 281 | Nova Santa Rosa - PR
ILDO DISK GÁS

Assembleia de Deus
Marechal Cândido Rondon
(Sede)

Pastor
Presidente
Claudemar Ferreira

"No caminho da sabedoria, te ensinei e pelas veredas da retidão te fiz andar"

Provérbios 4:11

HOMENAGEM DE:

Nattali Sorvetes
www.nattalisorvetes.com.br

PRIMEIRA IGREJA BATISTA
M.C.Rondon

Pastor
Vilson Scholl

"Pois o Senhor é bom e o Seu amor é eterno: a Sua fidelidade permanece por todas as gerações"

Salmos 100:5

HOMENAGEM DE:

ANS - nº39239-1
sempre vida
Planos para pessoas que amamos!
Corretor
Gerson Freier
(45) **9 9987-2442**
(45) **2031-4838**
Corretora
Vilma J. Wolfart
(45) **9 9987-3450**
(45) **2031-4838**
E-mail: gersonfreier@gmail.com / Rua Pernambuco, 1657 - Marechal Cândido Rondon-PR

Pastor
Sandro Edgar Kruger

Pastor
Davi Bischoff

Pastor Voluntário
Cleudimar Wulff

Igreja Evangélica Luterana do Brasil
Congregação Cristo

Pastor Voluntário
Marcos Sander

"Filho meu, guarda as minhas palavras e conserva dentro de ti os meus mandamentos"

Provérbios 7:1

HOMENAGEM DE:

JONAS MILTON RUTKE
Advogado
OAB/PR nº42.765
(45) 3254-6232 (45) 9 9955-0358
jrutke@yahoo.com.br
Av. Rio Grande do Sul, 1115 - Sala 01 - Centro | CEP: 85960 - 000
Marechal Cândido Rondon - PR

Você sabia que é possível aumentar o valor do seu benefício por meio de uma revisão previdenciária? Isto é possível porque nem sempre o INSS concede os benefícios previdenciários no valor correto! Às vezes, a autarquia simplesmente erra no cálculo do benefício. E, em outros casos, aplica regras consideradas ilegais pelo Poder Judiciário. Será que o INSS concedeu o seu benefício no valor correto? **Para descobrir se tem direito a alguma revisão previdenciária, você pode pedir ajuda a um advogado de sua confiança.**

Peninha PEÇAS
Peninha
(45) 99951-0871
Junior
(45) 99821-0011
peninhapecas@hotmail.com
(45) 3254-4043
Rua Paraíba 989, Sala 01,
Marechal C. Rondon-PR
Genius

Pastor **Alfredo Bischoff**

Igreja Evangélica Luterana Alvorada

Igreja Evangélica Luterana do Brasil

"Bendize, ó minha alma, ao Senhor, e tudo o que há em mim bendiga o Seu Santo Nome"

Salmos 103:1

Pastor **Mario Alberto Melo de Melo**

HOMENAGEM DE:

Pastor **Isai Marcelo Hort**

Pastores **Lucas Arndt e Monica Arndt**

IGREJA DE DEUS Ecos da Liberdade

"Anunciai entre as nações a Sua glória; entre todos os povos as Suas maravilhas"

Salmos 96:3

Pastor **Edmar Silva Ramos**

HOMENAGEM DE:

PRÊMIO IMPACTO 2023

CIRURGIÃ DENTISTA ESPECIALISTA EM ODONTOLOGIA ESTÉTICA

Dra. Gisela Seyboth Wild

ODONTOLOGIA • HARMONIZAÇÃO FACIAL

AGRADECIMENTO A TODOS POR MAIS ESSE RECONHECIMENTO!

A palavra "Gratidão" resume esse momento!

"Minha missão é realçar a beleza que existe em você!"

- ✓ Fios de tracionamento
- ✓ Ácido Hialurônico
- ✓ Gerenciamento do envelhecimento da pele
- ✓ Smart pen com mesclas
- ✓ Skinbooster
- ✓ Toxina Botulínica
- ✓ Bioestimuladores
- ✓ PRP E IPRF
- ✓ Fios de PDO

45 9 99171219 dragiselaseybothwild

Fique ligado em nossas *Redes Sociais*

e participe de um sorteio especial para o Dia dos Namorados!

Kanny's

Atendemos todos os tamanhos!

Elegância, sofisticação e exclusividade

Fone (45) 2031-0325

Rua D. João VI, 665 - Sala 2 - Centro
Marechal Cândido Rondon-PR

www.kannys.com.br

kannysoficial

AlumiCenter

Esquadrias de alumínio e vidraçaria

A nossa família atende a sua.

- Toda linha de alumínios
- Vidros temperados
- Alumínios amadeirados em diversas cores
- Pisos laminados
- Ripado em alumínio
- Portas internas linha 'pormade'

(45) 2032-0323 | (45) 9 9938-3329 (Valdir) | (45) 9 9925-7417 (Anderson)

alumicenter@opcaonet.com.br | Av. Santo Cristo, 116 Nova Santa Rosa – PR (Saída p/ Marechal)

ESCRITÓRIO CONTÁBIL

UNIÃO

DO PARANÁ

- Abertura de empresas
- Contabilidade
- Consultoria
- Contratos
- Folha de pagamento para empregado doméstico, rural e MEI
- Declarações de IRPF e ITR
- Certificado Digital e CAEPF

www.escritoriocontabiluniao.com.br

E-mail: uniao@rondotec.com.br

@uniaoescritoriocontabil

(45) 3284-1420

(45) 99971-1584

RUA MINAS GERAIS, 860 SALA 02

MARECHAL CÂNDIDO RONDON - PR

Ponto do Peixe

RESTAURANTE

O MELHOR **FILÉ DE TILÁPIA** DA REGIÃO!

Imagens ilustrativas

TEMOS **MARMITAS** E **MARMITEX** ESPECIAIS TODOS OS DIAS!

FAÇA O SEU PEDIDO!

VENHA PROVAR A NOSSA TRADICIONAL **FEIJOADA,** TODOS OS SÁBADOS!

CARDÁPIO VARIADO TODOS OS DIAS!

CHURRASCO ASSADO NA LENHA, TODAS AS QUARTAS-FEIRAS E SÁBADOS!

TELE-ENTREGA

(45) 3254-0024

PEÇA NO HORÁRIO DE MEIO-DIA SUA PORÇÃO DE PEIXE, MARMITEX, BATATA FRITA...

Av. Rio Grande do Sul, 5553 - Marechal Cândido Rondon-PR

Feliz Dia dos Namorados!

Torne esse dia ainda mais especial com os produtos da Doce Sabor Panificadora e Mix Embalagens e Utilidades.

Doce sabor
Panificadora

(45) 3253-2818 Rua Guarani, 491 - próx. ao Ruzza
Nova Santa Rosa - PR

Mix embalagens e Utilidades

- ✓ Condimentos
- ✓ Artigos para festa
- ✓ Produtos de limpeza
- ✓ Embalagens em geral
- ✓ Toda linha de utilidades para celular

(45) 2032-0795 | (45) 9 9817-3433
Avenida Tucunduva, 610 - Nova Santa Rosa - PR

MUNDIAL - 1,99

- ✓ Presentes
- ✓ Ferramentas
- ✓ Brinquedos
- ✓ Utilidades do Lar
- ✓ Perfumaria
- ✓ Material escolar

PRESENTES QUE ETERNIZAM SEU

AMOR!

Compre aqui com muito mais ECONOMIA!

(45) 99813-5288 (45) 3254-3339

Rua Tiradentes, 679 - Centro - Marechal Cândido Rondon-PR

PARCELAMENTO EM ATÉ 6x SEM JUROS NOS CARTÕES

VISA MasterCard BônusCred

ESPORTE, SAÚDE E QUALIDADE DE VIDA!

Rafael Alexandre Schroder

Escolinha de Bicicross

Marechal Cândido Rondon sempre foi muito tradicional no bicicross. Muitos campeões passaram por nossas pistas desde a década de 90. O bicicross é um esporte relativamente novo, que desde 2008, a partir das olimpíadas de Pequim, passou a ser esporte olímpico. Um esporte que surgiu na década de 1960 nos EUA logo se difundiu e se espalhou por muitas cidades pelo mundo.

Rondon já teve muitos campeões de bicicross, e muitos ainda estão por vir. Desde o ano passado, o bicicross de Rondon passou a ser gerido pela Aprove Bicicross, entidade ligada a IDD Emanuel. Com isso, o esporte passou a ter aulas e treinos semanais para os atletas e também uma escolinha de bicicross, que acontece todos os sábados, com aulas pela manhã, às 9h30 e à tarde, às 15h, para quem deseja iniciar ou conhecer mais da modalidade.

A escolinha é aberta a toda a comunidade rondonense, e crianças e adolescentes a partir de 05 anos já podem participar das aulas. Com uma equipe de gestores e professores ligados à Igreja Emanuel, a Aprove está se organizando cada vez mais, e espera atingir a marca de 70 alunos em 2023.

O trabalho social tem o objetivo de ensinar um esporte, dar oportunidades de participar de competições locais, estaduais e nacionais, e ensinar princípios e valores aos seus alunos e atletas.

As matrículas estão abertas para toda a comunidade e quem tiver interesse pode procurar o Marcelo, que é um dos professores do projeto, pelo fone (45) 99833-4042. As aulas são gratuitas e a associação tem algumas bicicletas e capacetes para emprestar para as primeiras aulas.

CONHEÇA NOSSA *equipe*

SUELEN FUHR

Designer de Sobrancelhas, extensionista e maquiadora

Atua na área da beleza com design de sobrancelhas, extensão de cílios e maquiagem profissional.

DRA.FRANCIELI STORTI

Fisioterapeuta Dermatofuncional

Proprietária da clínica Dra. Francieli Storti Fachi
Acupunturista
Especialista no PEF (Protocolo Europeu Facial)

RAQUEL ELY

Esteticista facial e corporal

Especialista em Microagulhamento
Atua na estética facial e corporal com tratamentos personalizados

Dra Francieli Storti Fachi

ESPECIALISTA NO PEF - PROTOCOLO EUROPEU FACIAL

CREFITO 8 103944-F

ATENDIMENTO COM HORÁRIO MARCADO!

(45) 9 99667916
Francieli S Fachi Dermatofuncional
drafrancielifachi
Rua Santa Catarina, 323d - Centro
Marechal Cândido Rondon

CHURRASCARIA
2 IRMÃOS
QUALIDADE NOS EVENTOS QUE FAZ!
• Casamentos
• Formaturas
• Festas
Dia dos Namorados
O amor com um toque de sabor!
Momentos únicos com sua família e amigos!
Fone (45) 3254-2137 | 9 9972-1482 | 9 9972-1487 | 9 9920-0770
Rua Nove de Agosto, 77 - Marechal Cândido Rondon-PR

Dia dos Namorados
Presenteie quem você ama!
LIVRARIA nota 10
✓ Presentes ✓ Brinquedos ✓ Material escolar
/nota10livraria
(45) 3254.3332
TELE-ENTREGA
(45) 9 9825-1228

Para denúncias ligue:
(45) 3553-2188.

Secretaria de
Saúde

PREFEITURA DO MUNICÍPIO
Nova Santa Rosa

Deputado Federal Sperafico repassa R$ 2,5 milhões para o Hospital Bom Jesus

Parte do recurso foi cedido pelo Deputado Federal licenciado Ricardo Barros

Na manhã do dia 15 de maio, o Deputado Federal Dilceu Sperafico (Progressistas), anunciou a destinação de R$ 2,5 milhões para o Hospital Bom Jesus de Toledo. O evento contou com a presença de vereadores do partido e dos membros do Conselho da Hoesp. O recurso servirá de incremento temporário ao custeio dos serviços de assistência hospitalar e ambulatorial da entidade.

Dos R$ 2,5 milhões destinados ao Bom Jesus, R$ 1 milhão foi cedido pelo deputado federal licenciado Ricardo Barros, hoje exercendo o cargo de secretário de Indústria, Comércio e Serviços do Paraná. Os outros R$ 1,5 milhão são fruto do trabalho do Deputado Dilceu Sperafico em Brasília junto ao Ministério da Saúde.

O Hospital Bom Jesus de Toledo é uma importante instituição que atende a 18 municípios da 20ª Regional de Saúde. Com a destinação desse montante, espera-se que a instituição possa continuar oferecendo um serviço de qualidade à população via SUS (Sistema Único de Saúde).

Sperafico ressaltou a importância de se investir em saúde pública e enalteceu o trabalho realizado pelo Hospital Bom Jesus de Toledo. Ele destacou que o objetivo é contribuir para o fortalecimento da instituição, que agora planeja a construção de uma nova e moderna sede.

Deputado Federal Dilceu Sperafico faz entrega de documentos ao Dr. Claudio Hayashi do Hospital Bom Jesus

Clóvis Pedrini Jr.

Deputado Federal Dilceu Sperafico: R$ 2,5 milhões para o Bom Jesus de Toledo

"Com a falta do Schiavinato e o período que estive ausente sentimos a dificuldade em manter o Bom Jesus. Nesse primeiro ano de mandato os recursos ainda são escassos, mesmo assim, com muito trabalho, conseguimos viabilizar esses primeiros 2 milhões e 500 mil reais. Acredito que até o fim de ano novos investimentos virão para o Bom Jesus, estarei lá em Brasília trabalhando para isso", afirmou Sperafico.

A iniciativa do Deputado Dilceu Sperafico e a colaboração de Ricardo Barros demonstram o comprometimento dos parlamentares com a área da saúde e da parceria e união dentro do partido Progressistas.

"Quando ministro da saúde tive a oportunidade de visitar em liberar recursos federais para o Hospital Bom Jesus e agora, ainda como deputado federal, solicitei novos investimentos através do governo federal para ampliar o atendimento a população de Toledo e região. É sempre uma alegria ajudar a região numa parceria de resultados com o deputado federal Dilceu Sperafico", enalteceu Ricardo Barros.

PRESENTES

Além do Deputado Federal Dilceu Sperafico, estiveram presentes o ex-deputado estadual Natan Sperafico, os vereadores Progressistas de Toledo, Jozimar Polasso, Oseias Soares, Pedro Varela e Valtencir Careca, o presidente do diretório local do partido Leandro Nesello, o Dr. Claudio Hayashi, a Superintendente Zulnei Bordin além de membros do Conselho Deliberativo da Hoesp (Associação Beneficente de Saúde do Oeste do Paraná).

Deputado Federal Dilceu Sperafico, ex-deputado estadual Natan Sperafico, vereadores Progressistas e membros do conselho da Hoesp, no Hospital Bom Jesus de Toledo

Chegamos em Marechal C. Rondon

Somos uma empresa com mais de 25 anos de experiência em produzir materiais gráficos de alta qualidade.

Nós nos orgulhamos de fornecer soluções personalizadas para atender às necessidades específicas de cada um de nossos clientes, garantindo um resultado final que ultrapassa suas expectativas.

Localizada em Cascavel, Paraná, produzimos materiais editoriais, embalagens e promocionais.

EMBALAGEM SACOLA FOLHETO FOLDER PASTA REVISTA LIVRO FLYER DISPLAY ENVELOPE TAG CALENDÁRIO CARTÃO AGENDA CATÁLOGO RÓTULO IMPRESSOS EM GERAL

ORÇAMENTO 45 9 9912 8366

PRINTED WITH SOYINK FSC

Papel com certificação FSC. Proveniente de florestas plantadas com certificação de origem. Tinta a base de óleo vegetal. Classificada com o selo internacional Soy Ink. Baixa emissão de compostos voláteis e químicos que evaporam e reagem a luz. Redução de emissão de gás carbônico. Compostos biodegradáveis de acordo com as normas ambientais brasileiras. Atendendo as normas ISO 12647-2 e ISO 2846. Embalagem 100% reciclável. Produzido no Brasil. Respeite a natureza.

Gráfica assoeste®

Prêmio Impacto 2023

Obrigado a todos os amigos e clientes!

- ✓ Decoradora de Festa Infantil
- ✓ Salão de festa infantil e locação de brinquedos

Criative Fest

Trazendo cor e alegria para o seu dia!

(45) **9 9924-2375** ENTRE EM CONTATO E CONHEÇA AS NOSSAS OPÇÕES!

Rua Espírito Santo, 1396 - Centro - Marechal Cândido Rondon-PR

MANIA DE VENDER BARATO!

Venha conferir as nossas novidades!

- Utilidades para o lar
- Moda Feminina
- Moda Masculina e Infantil
- Calçados
- Decoração
- Moda Íntima
- Produtos de beleza e higiene pessoal
- Produtos de limpeza
- Brinquedos

Tudo isso e muito mais, você encontra nas lojas
Barato Mania!

topbaratomania

Rua Independência, 289
Ao lado da Rodoviária

Marechal Cândido Rondon - PR

Venha conferir as nossas novidades! O presente especial para o seu amor está na Barato Mania!

Feliz Dia dos Namorados!

Passa aqui!

KiWi BAR

Aberto de
SEGUNDA A SEGUNDA
Todos os dias das 18 às 23h

FECHADO NOS FERIADOS

Rua Dom Pedro I, nº 1070
MARECHAL CÂNDIDO RONDON-PR

@kiwimcr KiwiBAR

O melhor SHAWARMA de Marechal

(45) **3284-1416**
(45) **99826-1633**

COMPRE SEM SAIR DE CASA

Plano Combo

530 mega

por apenas R$ 99,90*

Conexão perfeita!

Eu + você

OPÇÃO TELECOM

Entre em contato e tenha a melhor opção para sua vida!

0800 643 2277
45 3253.2277
45 9 9999.3637

/OPCAOTELECOMOFICIAL
WWW.VEMPRAOPCAO.COM.BR