Revista Paz

Edição 99

Geila Reguse Benetti:

Amor de Mãe multiplicado por quatro!

"Os filhos são herança do Senhor, uma recompensa que Ele dá"
Salmos 127:3

26 anos DA VISÃO ÓTICA
SIGA NOSSAS REDES SOCIAIS

ODONTO MASTER
(45) 9 9809-0105

Pinta Magia
Criança feliz brinca!
(45) 99834-6054
Pinta Magia
Pintamagiarecreacaoinfantil
Marechal Cândido Rondon - PR

San Bernardino
Medicina Personalizada
9 9917-9900
2031-7070
Rua Paraná, 130
MRondon-PR
clinicasanbernardino

FRANCIOSI MULTIMARCAS
Andando com você
www.franciosimultimarcas.com.br

MB DECORAÇÕES
(45) 3254-0359
(45) 9 9972-6272
WWW.MBDECORACOES.NET
RUA SANTA CATARINA, 288
MARECHAL CÂNDIDO RONDON - PR

DR. PEDRO M. WILD
ORTOPEDIA E CIRURGIA DA COLUNA
(45) 2031-2288 @dr.pedro.mwild

ACESSE A EDIÇÃO DIGITAL DA REVISTA PAZ PELA CÂMERA DO SEU CELULAR OU APP LEITOR DE QR CODE

Doce Arte
Seu dia a dia mais gostoso!
www.panificadoradocearte.com.br
Fone (45) 3254-4346
Rua Paraíba, 651 (próximo ao Colégio Eron Domingos da Silva) - Marechal Cândido Rondon

Feliz Dia das Mães!
LOJA BARCÉ ®
27 anos
BASIVIL
MATERIAIS P/ CONSTRUÇÃO E FERRAGENS
@BasivilLojaBarce
Basivil - Materiais p/ Construção e Ferragens
CHAMA NO ZAP: (45) 3254-1205

unilab
(45) 3254-1301 | (45) 99972-3952
www.unilabrondon.com.br
LABORATÓRIO NEOLAB
(45) 3020-1295 | (45) 2103-2008
www.laboratorioneolab.com

Engemarko®
SOLUÇÕES CUSTOMIZADAS EM ESTRUTURAS PRÉ-FABRICADAS
Fone (45) 3254-3003 - Marechal Cândido Rondon-PR
www.engemarko.com.br

RondMed
Produtos Médicos e Ortopédicos
RUA CABRAL, 827 M.C. RONDON - PR | 45 2031-1020 45 99806-3393

JÚLIO MAGRI
Cirurgia Plástica
@dr.juliomagri | (45) 3254-4394

O LUGAR CERTO PARA O CONSERTO DO SEU VEÍCULO!

MECÂNICA ILO
DESDE 1967

NACIONAIS E IMPORTADOS

- SOMOS ESPECIALISTAS EM CÂMBIOS:
  - MANUAIS
  - AUTOMÁTICOS
  - AUTOMATIZADOS
  - DUPLA EMBREAGEM

TROCA de 100% do ÓLEO do CÂMBIO AUTOMÁTICO

UMA MECÂNICA COMPLETA PARA SEU CARRO!

Rua Minas Gerais, 1644
(a 100 metros da Av. Irio Jacob Welp)
Marechal Cândido Rondon-PR

45 3254-1772 / 45 3254-1111
45 99936-5937

Neste momento especial, queremos agradecer por todo o amor, cuidado e dedicação.

Feliz Dia das Mães!

AG
Odontologia
Andressa Gomes e Equipe

ESPECIALIZADA EM TRATAMENTO DE ADULTOS E CRIANÇAS

(45) 3254-0862
Rua Dom João VI, 1139 | MCRondon-PR

Mês de maio é aniversário da loja.

TUDO COM

20%

DE DESCONTO

Angélica Joias

PRATA - SEMI JOIAS - PEDRAS BRASILEIRAS

Fones (45) 3254-8520 / 9 9838-5945

Rua Sete de Setembro, 565 - sala 3
Marechal Cândido Rondon - PR

AngelicaJoiasMarechal

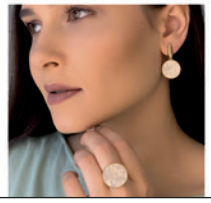

Sonhos, que transformamos em realidade!

Aline Ribeiro

ASSESSORIA E CERIMONIAIS

Cerimoniais

Equipe de garçons

Recepção de eventos

(45) **9 9918-9534**

Revista Paz
CNPJ: 15.270.904/0001-04
EDIÇÃO NÚMERO 99 | Periodicidade: Mensal

Jornalista Responsável
Kelli Cristina Scherer
Registro Profissional: DRT/PR 7444

Contato
Participe da Revista Paz! Envie sugestões de reportagens ou procure-nos para anunciar e fazer parte deste projeto! Além disso, você pode fazer uma assinatura anual e receber a Paz mensalmente, no conforto do seu lar!
E-mail: jornalismo@revistapaz.com.br
Fones: (45) 9 9114-0418 - Vivo
(45) 9 9934-2250 - Tim (com Kelli)

Departamento Comercial
Vanderlei Britzke
Fone: (45) 9 9925-7501
E-mail: comercial@revistapaz.com.br

Foto Capa
Estúdio Native

Circulação
Marechal Cândido Rondon e região

Curta a nossa página no Facebook e siga-nos no Instagram
Revista Paz | revista_paz

Distribuição gratuita no comércio

**Os artigos assinados e as publicidades são de responsabilidade de seus autores*

www.revistapaz.com.br

Redes Sociais x Realidade

Leomar André Thiel e Kelli Cristina Scherer, diretores da Revista Paz

Você já parou para pensar em todo o contexto que esse título envolve? Inúmeras pesquisas apontam que a vida ótima e perfeita demonstrada por muitas pessoas nas redes sociais esconde famílias desestruturadas, tristeza, depressão e outros adjetivos nada legais de mencionar... e ainda enfatizam o outro lado: o da baixa autoestima de quem acessa esses conteúdos, por ver que a sua vida real não chega nem perto da grama do vizinho, que é sempre mais verde e bonita.

É uma realidade dos dias atuais e creio que todos concordam com isso.

Mas, não quero me ater a esse contexto... e sim, chamar a atenção sobre a sua vida espiritual: como ela está? A realidade do seu relacionamento com Deus é a mesma que você posta ou acredita ter? É uma vivência verdadeira?

"Aproximem-se de Deus, e ele se aproximará de vocês! Pecadores, limpem as mãos, e vocês, que têm a mente dividida, purifiquem o coração". Tiago 4:8.

Essa análise só pode ser feita por uma única pessoa: você! Deus conhece o seu coração e tem preparado coisas tremendas, como diz em Jeremias 33:3: "Clame a mim e eu responderei e direi a você coisas grandiosas e insondáveis que você não conhece".

Que linda promessa! Deus nos ama de maneira única e especial... nos criou para honra e glória do Seu Nome... e devemos fazer a nossa parte de maneira verdadeira... para que possamos afirmar como o salmista: "Como a corça anseia por águas correntes, a minha alma anseia por ti, ó Deus. A minha alma tem sede de Deus, do Deus vivo. Quando poderei entrar para apresentar-me a Deus?" Salmos 42:1-2.

Que possamos nos fortalecer na fé a cada dia, buscando uma intimidade com o Senhor... e que estejamos atentos para não cair nas ciladas do inimigo, desviando o nosso foco e não sendo gratos a Deus pelo maior presente que alguém pode receber: a Salvação!

Ótima leitura. Deus te abençoe!

A LOJA DA GATA
AG EXCLUSIVE
ATENDIMENTO:
Segunda a sexta
Das 9h às 19h
(não fechamos na hora do almoço)
SÁBADOS COM HORA MARCADA
Há mais de 10 Anos te proporcionando um atendimento de qualidade e amor!

Mãe...

Uma palavra tão pequena, mas que representa uma grande mulher!

Mulher que tenho imenso orgulho de dizer é minha mãe: Nilsi!

Uma mulher que sempre correu atrás dos seus sonhos, não desiste dos seus objetivos.

Sempre me ensinou o melhor caminho. Brigava comigo e por mim. Uma mulher que quero seguir cada passo, cada exemplo.

Mãe, eu tenho só a agradecer a Deus por ter me colocado em sua vida.

Obrigada por ser essa mulher incrível.
Obrigada por ser minha mãe, obrigada por me ensinar tanto e obrigada por ser exatamente do jeitinho que você é.

Te amo, te admiro.

feliz dia das mães

AG EXCLUSIVE *parabeniza a todas as mamães! Para nós, vocês são especiais!*

(45) 9 9811-1627 @agexclusiveoficial www.agexclusive.com.br
Rua São Paulo, 321 - Centro - Marechal Cândido Rondon - PR

LABORDE tintas ®

ESPECIALIZADA EM TINTAS

Você ganha no prazo, na qualidade e na economia!

- PREÇOS REDUZIDOS
- PRAZOS ESPICHADOS
- AS MELHORES MARCAS

(45) 3254-2555

(45) 9 9949-0074

TINTAS INDUSTRIAIS PROFISSIONAL TINTAS

TINTAS Coresul

TINTAS RENNER

ATENÇÃO
COBRIMOS QUALQUER OFERTA ANUNCIADA

CONDIÇÕES COM PAGAMENTO NO CARTÃO DE CRÉDITO!

Rua Rio de Janeiro, 910 - Marechal Cândido Rondon-PR

REJANE OSMARINI

MAKEUP

Rejane Osmarini é formada em Administração de Empresas pela Unioeste – Marechal Cândido Rondon e pós-graduada em Recursos Humanos pela Faculdade Padre João Bagozzi.

Após trabalhar fora por muitos anos, optou em se dedicar exclusivamente à família, especialmente aos cuidados com suas filhas, Gabriela e Julia.

As meninas foram crescendo e Rejane, em oração, pediu a Deus uma oportunidade de trabalho com horários flexíveis, em que pudesse conciliar com a atenção à sua família.

Sempre gostou muito de maquiagem, então resolveu fazer um curso em Curitiba – PR e se especializar na área. Depois do primeiro curso, fez vários outros cursos profissionais na área, a fim de oferecer o melhor às suas clientes. Seu objetivo é realçar a beleza natural de cada mulher, com makes clássicas e naturais.

Maquiadora profissional desde 2016, iniciou seus atendimentos no Salão Cabelo & Cia, onde atende até hoje. Também atende em outros lugares, conforme a demanda.

Novidade!

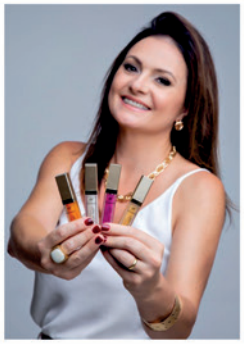

Neste ano, Rejane está com uma grande novidade: a sua linha exclusiva de gloss! "Foi Deus que providenciou isso pra mim! Diante da falta de um produto que atendesse as minhas necessidades, em parceria com a Art Vida Farmácia de Manipulação, surgiu a minha linha exclusiva de gloss, com uma formulação específica que trata os lábios das minhas clientes", destaca.

O gloss Rejane Osmarini possui uma fórmula que não escorre, traz saúde e beleza para os lábios, tudo com fórmulas mais naturais: sem chumbo e sem parabenos!

- Quatro cores disponíveis: rosa, laranja, cristal e nude.
- Duas fórmulas disponíveis:
- Hidratante com pantenol
- Ácido Hialurônico e volume e em breve teremos mais novidades!

Fone (45) 9 9979-4556

Personalizar Rondon

Personalizar é tornar único!

(45) 9 9974-9030

personalizarondon

Personalização a laser em todos os tipos de metais!

Os mais diversos produtos à pronta entrega:
Kits churrasco, kits tererê, linha Stanley, personalização de brindes (canetas, chaveiros, abridores)... e muito mais! Venha conferir!

Ser mãe...

não é um ser que dá a luz ao nascer, mas exerce a função de ser a luz para vida toda.

dia das mães

Beto Marcas .com.br

Realizando Sonhos!

45 3254-5555

Veículos novos e seminovos de todas as marcas

Tiago Rieger (45) 9 8803-1228 | Daniel Pereira (45) 9 9135-4503

Valdenir Sutil - (45) 9 9965-8838

Carros impecáveis

Em perfeito estado, com **PROCEDÊNCIA,** garantia de **1 ANO** para carros até 8 anos de uso.

Aqui você tem a certeza que nós REALIZAMOS seu sonho!

Mercedes-Benz GLA 200 Style 2020 Flex
Apenas 28.000 Km
Completo + 9 Airbags + ABS

OUTLANDER 2.2 Aut.
2016 Diesel
Completo + Airbags + ABS
DE R$ 149.900,00 POR R$ 142.900,00

TORO FREEDOM
2.0 Aut. - 2019 Diesel
Completo + Airbags + ABS
DE R$ 134.900,00 POR R$ 127.900,00

UP CROSS 1.0
Aut. 2017 Flex
Completo + Airbags + ABS
DE R$ 64.800,00 POR R$ 57.900,00

COMPASS LIMITED 2.0 Aut.
2019 Diesel
Completo + Airbags + ABS
DE R$ 169.900,00 POR R$ 162.900,00

C3 1.2 ATTRACTION
2020 - Completo
2 Airbags + ABS

COROLLA XEI 2.0 Aut.
2019 - Completo
9 Airbags + ABS

CRONOS PRECISION 1.8
Aut. 2019 - Completo
2 Airbags + ABS

CRETA PRESTIGE 2.0 Aut.
2020 - Completo
6 Airbags + ABS
Garantia de Fábrica

HR-V EXL 1.8 Aut.
2019 - Completo
8 Airbags + ABS

RAV4 2.0 Aut.
2015 - Completo
8 Airbags + ABS

YARIS XS 1.5
Aut. 2019
Completo
2 Airbags + ABS

SAVEIRO TRENDLINE
1.6 CS - 2018
Completo
2 Airbags + ABS

SENTRA SL 2.0 Aut.
Apenas 22.000 Km
2020 - Completo
6 Airbags + ABS

KA SE PLUS 1.5 Sedan
Aut. 2021 - Completo
2 Airbags + ABS

www.betomarcas.com.br

Av. Rio Grande do Sul, 2855 - Marechal Cândido Rondon

1 ANO DE GARANTIA*

REVISÃO PERIÓDICA APROVADA

DIÁLOGOS REVELADORES

Ainda que a figueira não floresça nem haja fruto da vide, ou que o produto da oliveira minta, todavia me alegrarei em Deus.

Este lindo versículo que virou tantas canções inspiradoras está nos nossos cadernos de oração, postado nas nossas redes sociais, e é trazido à nossa memória em momentos de abatimento como um sopro de esperança. Mas quantas perguntas vieram antes dessa poesia escrita pelo Profeta Habacuque? Muitas.

Com apenas 3 capítulos, o livro de Habacuque está quase escondido no meio da nossa Bíblia, e que alívio saber que embora profeta, era um homem comum, cheio de questionamentos sinceros.

Por que as pessoas que fazem mal aos outros parecem se dar bem melhor do que os bons? Por que pra mim tudo é mais difícil? Por que tamanha injustiça na minha vida? Por que o Senhor não se move com a velocidade que eu preciso? É verdade... a aparente inatividade de Deus revoltou o coração do profeta.

Na nossa vida, nos esforçamos para planejar tudo lindamente. Mas não contávamos com o imponderável, aquele vento forte que em instantes bagunça tudo. Habacuque nos ensina a levar nossas questões a Deus, bem diferente daquela pergunta rasa que ouvimos: Tudo bem? E respondemos com rapidez: Sim, tudo bem! Mas gostaríamos de poder dizer a verdade. Não, na verdade não está tudo bem. Não está nada bem.

Aprecio essa sinceridade com Deus. As pessoas que experimentaram um consolo diferente foram aquelas que tiveram a coragem de rasgar o coração em oração, e abandonaram as máscaras diante de Deus. Quiseram entender suas lutas, compreender seus caminhos.

Esse grito da alma levou Habacuque a olhar pra dentro! Ele resolveu subir a um lugar em separado, aguardando em silêncio a voz de Deus. Como é importante nos disciplinarmos de modo que as nossas palavras sejam poucas, mas digam muito, para que sejamos conhecidos como pessoas que quando falam, sempre tem algo a dizer.

Jesus nos chama da solidão para a solitude. É o estar sozinho acompanhados de nós mesmos, para reorganizar os pensamentos e a vida. Apenas eu, eu mesma, e Deus, conversando sobre nosso melhor assunto: nossos problemas, de maneira verdadeira, sem máscaras e sem medo. O anestésico deve fazer efeito antes que se realize a cirurgia. Virá o silêncio, a paz, a tranquilidade interiores.

E então, só então, Habacuque olha para cima de um jeito diferente. Continuou vendo as injustiças, mas viu a salvação. Consegue cantar uma canção de esperança no meio da calamidade. Habacuque enxergou a mão invisível de Deus em sua vida, e isso foi suficiente para acalmar as suas tempestades. Você consegue reconhecer o agir invisível de Deus ao seu redor? Nenhuma parede é grossa o bastante para impedir a força da graça sustentadora de Cristo sobre nós. Procure por essa graça sustentadora hoje mesmo, em meio às situações desesperadoras. Que essa graça seja fonte em um lugar árido! Foi assim que Deus disse a Paulo também: a minha graça te basta, e meu poder se aperfeiçoa na sua fraqueza.

Pra. Mariana Wild

Fone: (45) **9 9851-9044**
Rua Alfredo Nied, atrás do novo Teatro Municipal de Marechal Cândido Rondon

Siga as nossas redes sociais e fique por dentro das nossas programações:

Idd.emanuel
IDD Emanuel

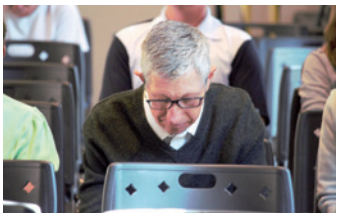

PURO SONHO

PAIXÃO SEM LIMITES

Dia das Mães
Puro Sonho 2023:

Inesquecível e especial!

Porque buscamos formas de despertar nas pessoas o amor autêntico!

(45) **9 9950-5372** | Rua Santa Catarina, 691 - Marechal Cândido Rondon-PR

+PREÇOBAIXO FARMÁCIAS

Mês das MÃES

Um mês inteiro de ofertas para você mamãe!

MEGA FEIRÃO KIDS

Aniversário de 1 ano
Loja 02

PRECOBAIXOMCR.OFICIAL
FARMÁCIA PREÇO BAIXO DE MARECHAL CÂNDIDO RONDON

(45) 9.9834-4210
(45) 3254-5989
Av. Rio Grande do Sul 674 - Centro

(45) 9.9985-2243
(45) 2032-2556
Av. Maripá 2237 - Alvorada

Contamos com um serviço de entrega gratuita

A aplicação de Botox pode trazer vários benefícios estéticos, incluindo:

- Redução das rugas e linhas de expressão: A toxina botulínica atua relaxando temporariamente os músculos responsáveis pelas rugas e linhas de expressão, suavizando a aparência dessas marcas na pele.
- Prevenção de novas rugas: Ao relaxar os músculos do rosto, a aplicação de Botox pode ajudar a prevenir a formação de novas rugas e linhas de expressão.
- Melhora da autoestima: Com a redução das rugas e linhas de expressão, muitas pessoas se relacionam com uma melhora significativa na autoestima e autoconfiança.

É importante ressaltar que a aplicação de Botox deve ser realizada por um profissional devidamente treinado e qualificado

Dra. Verônica Perazolo
Oftalmologista - CRM 12536
Fone: (45) 3254-2788

FELIZ DIA DAS MÃES

A melhor linha de calçados

Amor em cada passo

CENTER
CALÇADOS

45 3284-1042 Av. Maripá, 30
Marechal Cândido Rondon

Dinâmica & Nacional

AUTO ESCOLA Centro de Formação de Condutores

42 ANOS DE EXPERIÊNCIA!

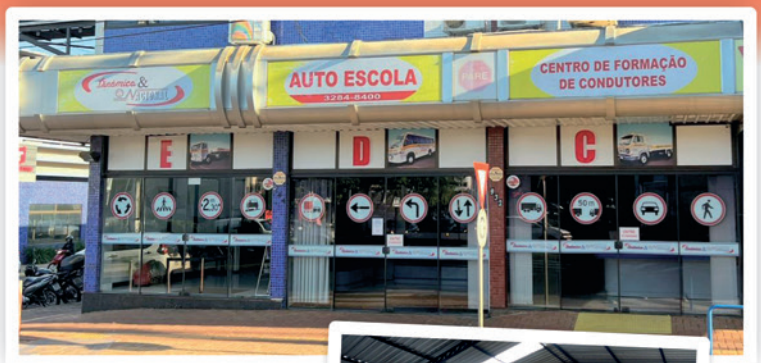

Todas as categorias de CNH: **A B C D E**

***MÊS DE MAIO:* um presente especial para as Mães que fizerem a sua habilitação!**

Pista de moto coberta - conforto para os alunos fazerem suas aulas com chuva ou sol!

- 1ª Habilitação – carro e moto
- Alteração de categoria
- Renovação / EAR
- Cursos especializados no formato EAD (MOPP, Escolar, Coletivo, Emergências / Indivisível)

(45) 3284-8400
(45) 9 9145-3818

Avenida Rio Grande do Sul, 932 – Centro
Na esquina das avenidas (rotatória da bandeira)
Marechal Cândido Rondon-PR

@cfc.dinamica Autoescola Dinâmica & Nacional

ATENÇÃO!

O prazo para a Declaração de Imposto de Renda Pessoa Física 2023 encerra-se no dia 31 de maio! FIQUE ATENTO!

Deve declarar o Imposto de Renda em 2023 quem:

- *Recebeu rendimentos tributáveis acima de R$ R$ 28.559,70 no ano, ou cerca de R$ 2.380 por mês, incluindo salários, aposentadorias, pensões e aluguéis;*
- *Recebeu rendimento isento, não tributável ou tributado exclusivamente na fonte acima de R$ 40 mil; isso inclui o FGTS (Fundo de Garantia do Tempo de Serviço), seguro-desemprego, doações, heranças e PLR;*
- *Teve ganho de capital vendendo bens ou direitos sujeitos a pagamento do IR;*
- *Realizou operações na bolsa de valores e vendeu acima de R$ 40 mil ou teve ganho de capital acima do limite de isenção;*
- *Teve bens ou direitos acima de R$ 300 mil em 31 de dezembro de 2022;*
- *Teve receita de atividade rural acima de R$ 142.798,50*

Você sabia que, na hora de fazer a declaração, você pode destinar até 6% do seu imposto devido para fundos dos direitos da pessoa idosa e da criança e do adolescente?

A declaração precisa ser completa e independe se o resultado for imposto a pagar ou restituir.

Destine seu imposto devido para uma instituição e ajude na transformação social!

Se optar pela tributação por deduções legais, você consegue destinar até 3% do imposto devido para os fundos da criança e do adolescente e até mais 3% para os fundos do idoso! O Asilo Lar Rosas Unidas de Marechal Cândido Rondon está apto a receber e precisa de recursos para suprir as despesas!

SEJA UM AGENTE DE TRANSFORMAÇÃO SOCIAL! FAÇA A SUA PARTE!

Para saber mais, entre em contato conosco! Estamos à disposição para lhe ajudar!

ULTRA
SISTEMAS & CONTABILIDADE

(45) 3284-2719
contabilidade1@ultrasistemas.com.br
Matriz: **Marechal Cândido Rondon - PR**
UltraLabs: **BioPark - Toledo - PR**

FINO FARO
ESTÉTICA ANIMAL
PACOTE MENSAL
apenas R$ 160,00
4 banhos;
1 tosa higiênica;
1 hidratação;
táxi pet.
@finofaromcr (45) 99981-7303
Rua Minas Gerais, 1332, Sala 01

CAPITAL
VEÍCULOS
Visite nosso site!
www.capitalveiculosmcr.com.br
Conheça AS MELHORES ofertas!
@capitalveiculos_mcr
Capital Veiculos mcr
Av. Rio Grande do Sul, 526 - Boa vista | Marechal Cândido Rondon - PR
(45) 92000-7659
#vempracapital

Igreja Evangélica Jesus para as Nações
IEJN - M.C.R
VOCÊ E SUA FAMÍLIA
São bem-vindos
*Às 19h30
Domingo - culto
*Às 19h30
Terça - oração
*Às 19h30
Quarta Profética- oração
Prs. Adelson e Dulce
AV. EXPEDICIONÁRIO OTTO GRINGS, 1469
PARQUE ECOLÓGICO - M.C.R - PR

Pastor
Adelson de Oliveira
Igreja Evangélica Jesus para as Nações

Uma ordem desobedecida

Gênesis 2:16-17: "E ordenou o Senhor Deus ao homem, dizendo: de toda a árvore do jardim comerás livremente, mas da árvore do conhecimento do bem e do mal, dela não comerás; porque no dia em que dela comeres, certamente morrerás".

Qual a consequência de uma ordem desobedecida, como no caso aqui de Adão? Todos nós, em algum momento, em alguma situação, cometemos o erro da desobediência. Filhos que desobedecem aos pais, alunos que desobedecem aos professores, funcionários que desobedecem ao patrão, e assim são muitos os movimentos de desobediência. Quando a Bíblia fala sobre esse assunto, ela coloca como pecado de feitiçaria, principalmente, desobediência a Deus. O propósito Dele, sempre foi e continua sendo de abençoar cada pessoa da face da Terra. Mas, Ele é justo e age com justiça diante de toda e qualquer situação. No caso de Adão e Eva, foram expulsos do paraíso e passaram a ter sérios problemas que não atingiram somente eles, mas toda a humanidade.

A Bíblia diz: "Todos pecaram e foram destituídos da glória de Deus". Quando está falando de todos, está se referindo à humanidade. Romanos 5:12: "Pelo que, como por um homem entrou o pecado no mundo, e pelo pecado, a morte, assim também a morte passou a todos os homens, por isso que todos pecaram". Vejam a grande e terrível consequência que trouxe a desobediência. Mas, como Deus ama, é misericordioso, grande em graça, favor e misericórdia, nos deu a saída para essa situação. Romanos 12:15: "Mas não é assim o dom gratuito como a ofensa; porque, se, pela ofensa de um, morreram muitos, muito mais a graça de Deus e o dom pela graça, que é de um só homem, Jesus Cristo, abundou sobre muitos". Ufa, que bênção concedida a cada um de nós, através da pessoa do Senhor Jesus Cristo. Que responsabilidade cada homem, cada pai de família tem, de manter seus entes queridos, debaixo dessa graça e favor. O segredo? Obediência aos princípios divinos. Porque, qual o pai que gosta de filhos desobedientes? Qual professor gosta de dar aulas para uma classe de alunos que não obedecem? Qual patrão que quer promover ou ficar com um funcionário que não se submete aos padrões da empresa?

A Bíblia ensina, que é melhor obedecer do que sacrificar. Fica a dica, para nós, pais de família, e até mesmo para os homens que não ocupam essa responsabilidade. Obedecer a Deus traz bênçãos e livra de situações que não são para nós mesmos e muito menos para a nossa família.

Revisão da Vida Toda: Informações gerais

A explicação técnica/jurídica sobre o que trata a revisão da vida toda é: o segurado do INSS que ingressou no sistema previdenciário até o dia anterior à publicação da Lei 9.876, em 26 de novembro de 1999, pode optar, para o cálculo do seu salário de benefício, pela regra definitiva prevista no art. 29, I e II, da Lei 8.213/1991 quando essa lhe for mais favorável do que a previsão da lei, no art. 3º, de uma regra transitória, por lhe assegurar um benefício mais elevado.

O Supremo Tribunal Federal (STF) publicou, no dia 13/04/2023, o acórdão da "revisão da vida toda" do Instituto Nacional do Seguro Social (INSS). Com isso, as ações judiciais que estavam suspensas em instâncias inferiores da Justiça – a princípio – podem voltar a tramitar.

A princípio, pois após a intimação da decisão, o INSS poderá interpor embargos de declaração, arrastando assim, a suspensão por um pouco mais de tempo.

A decisão é de repercussão geral e deve ser seguida por tribunais de todo o país, mas isso dependia da publicação do acórdão (o que ocorreu em 13/04/2023, apesar de o julgamento ter sido em 01/12/2022).

Eis a tese fixada[1]:

Supremo Tribunal Federal

RECURSO EXTRAORDINÁRIO 1.276.977 DISTRITO FEDERAL

PROPOSTA

TESE

O SENHOR MINISTRO ALEXANDRE DE MORAES - O segurado que implementou as condições para o benefício previdenciário após a vigência da Lei nº 9.876, de 26/11/1999, e antes da vigência das novas regras constitucionais introduzidas pela Emenda Constitucional nº 103, de 2019, tem o direito de optar pela regra definitiva, caso esta lhe seja mais favorável.

A decisão possui 192 páginas, e foi redigida pelo ministro Alexandre de Moraes, responsável pela tese vencedora do julgamento, com placar de votação apertado – foram 5 votos contra a fixação da tese: dos Ministros Nunes Marques, Luís Roberto Barroso, Luiz Fux, Dias Toffoli e Gilmar Mendes.

A favor, foram 6 votos, dos Ministros: Alexandre de Moraes, Edson Fachin, Carmen Lúcia, Ricardo Lewandowski, Rosa Weber e Marco Aurélio.

O marco temporal de julho de 1994, para definir o valor da aposentadoria pelo INSS, foi definido em 1999 (até então, o cálculo do benefício considerava a média das contribuições dos últimos 3 anos). Posteriormente, foi aprovada uma lei que determinou que a média seria feita com salários da vida toda, mas a partir de julho de 1994 - a data foi escolhida por causa da estabilização do real.

Diego Cherulli, vice-presidente do Instituto Brasileiro de Direito Previdenciário (IBDP), diz que essa regra de transição tinha o objetivo de não prejudicar quem já estava no sistema e beneficiar a maior parte dos segurados. "O legislador já sabia que a maioria das pessoas, se aplicasse a regra geral, teria redução da renda". [2]

Por isso, especialistas apontam que a "revisão da vida toda" é uma regra de exceção. "Ela não é necessariamente benéfica a todos os aposentados e pensionistas. É preciso simular o valor sem a trava do mês de julho de 1994 e comparar com o benefício já concedido", afirma Kerlly Hubach, professor de Direito Tributário e Previdenciário da Fundação Getúlio Vargas (FGV).

A tese também não se aplica a todos os casos. "Quem se filiou após novembro de 1999 não é elegível à tese", afirma Hubach.

Cherulli ressalta que são raros os casos em que a revisão será benéfica.

O Instituto Brasileiro de Direito Previdenciário (IBDP) destaca alguns exemplos de beneficiários que têm mais chances de serem favorecidos pela revisão:

1. Que tenham recebido sempre no teto do regime geral da Previdência;

2. Que tiveram a vida laboral/contributiva "invertida" (com salários melhores no

início da carreira);

3. Quem teve os melhores salários (mais altos) anteriores a julho de 94.

O IBDP destaca que "Não é aconselhável entrar com ação 'no escuro' - ou seja, sem realização de cálculos. Pode ser que a revisão não seja vantajosa", afirma Adriane Bramante, presidente.

A boa notícia é que, se a "revisão da vida toda" for mais vantajosa, o aposentado ou pensionista pode passar a receber valor maior de benefício, bem como pode receber a diferença dos últimos 5 anos. [3]

Das considerações acima, se constata que é imprescindível a realização de análise minuciosa, incluindo todos os cálculos, análise esta feita, preferencialmente, por um advogado especialista em Direito Previdenciário, pois o segurado só deve protocolar um processo na justiça federal ou mesmo pela via administrativa, diretamente no INSS, caso a revisão seja, obviamente, vantajosa.

Ante às situações aventadas acima, não é recomendável ingressar com a ação judicial, sem a segurança de um planejamento previdenciário prévio, para se ter certeza que o ajuizamento da ação poderá ser, de fato, favorável ao segurado.

---

[1] Disponível em: https://portal.stf.jus.br/processos/downloadPeca.asp?id=15357266416&ext=.pdf (stf.jus.br). Acesso em 13/04/2023.

[2] Disponível em: STF decide a favor da 'revisão da vida toda' do INSS por 6 votos a 5; veja o que muda - InfoMoney. Acesso em 13/04/2023.

[3] Disponível em: Revisão da vida toda do INSS: veja para quem é vantajoso pedir a reanálise do benefício - InfoMoney, Acesso em 13/04/2023.

ADVOCACIA RADKE

Jane Regina Radke
DIREITO CIVIL E PREVIDENCIÁRIO
OAB/PR 33.718

(45) 3254-8533
(45) 99914-9500
radkeadvocacia@gmail.com
Advocacia Radke
Rua Espírito Santo, 457 - Centro
Marechal Cândido Rondon-PR

MUNDIAL - 1,99

14 de maio
DIA DAS MÃES

Nossa maior
inspiração!

Mãe

Que cada amanhecer seja um convite para sonhar, um apelo para viver e uma oportunidade para **amar.**

Compre aqui com muito mais ECONOMIA!

- ✓ Presentes
- ✓ Ferramentas
- ✓ Brinquedos
- ✓ Utilidades do Lar
- ✓ Perfumaria
- ✓ Material escolar

APROVEITE!

(45) 99813-5288 (45) 3254-3339

Rua Tiradentes, 679 - Centro - Marechal Cândido Rondon-PR

PARCELAMENTO EM ATÉ 6x SEM JUROS NOS CARTÕES

VISA MasterCard BônusCred

Dia das Mães

LOJA SILVA

presenteie a melhor mãe do mundo, A SUA

Fone: (45) 3284-1501
Whatsapp: (45)99830-7447

Facebook: @lojasilva
Instagram: @lojasilvamarechal

Rua Tiradentes, 552, centro
Marechal C. Rondon

Não deixe a dor fazer parte da sua vida!

Você sabia que existe tratamento clínico e minimamente invasivo através de bloqueios para diagnosticar sua dor?

Estou aqui para te ajudar:

Se você convive com dores constantes, entre em contato... agende sua consulta e venha fazer o seu tratamento exclusivo!

Amor de mãe não perde força, nem acaba... ele é eterno e poderoso!

Feliz e Abençoado Dia das Mães!

MARIA CAROLINA CANEJO

Médica da Dor

CRM-PR 25213 RQE 26295

(45) 9 9992-1395

Dra. Maria Carolina Canejo

@mariacarolinacanejodra

PLANOS DE SAÚDE ACEITOS;

brf | sinam PR | Unimed

Rua Pedro Santos Ramos, 97 - Sala 05 | Horto do Lago - Jardim La Salle | Toledo-PR

Pastor
Thiago Rodrigo
Smaniotto

Igreja Evangélica A Verdade que
Liberta - Marechal Cândido Rondon

A batalha pela mente

"O que causa brigas e brigas entre vocês? Eles não vêm de seus desejos que lutam dentro de você?" Tiago 4:1

A cada momento de sua vida, há uma batalha em sua mente. Há uma batalha no seu cérebro acontecendo agora! Pode ser entre o certo e o errado, entre o que é fácil e o que é difícil, ou entre o que é saudável e o que não é saudável.

Todas as suas emoções negativas – estresse, depressão, ansiedade, solidão, medo, ciúme – são uma luta mental. Todos os seus conflitos internos começam em sua mente. Na verdade, o mesmo acontece com todos os seus conflitos externos.

Essa batalha acontecendo dentro de sua mente entre desejos conflitantes pode continuar até mesmo quando você está dormindo, pois você pode estar experimentando pesadelos ou um sono inquieto. É uma batalha que dura 24 horas por dia, sete dias por semana.

Essa batalha em seu cérebro é constante e intensa porque sua mente é seu maior patrimônio. Você é construído pelos seus pensamentos, sua vontade, suas emoções, sua alma. Sem seu cérebro, você não é você.

Se você segue a Jesus, então o Espírito de Deus está em você. Faz parte da sua nova natureza. Isso significa que o inimigo não pode mais controlar sua mente, mas pode fazer sugestões e lançar seus dardos inflamados de pensamentos mentirosos.

Ao lançar pensamentos, que são dele e não seus, em sua mente, ele tenta chamar sua atenção e isso é muito importante. Por quê? Porque tudo o que chama sua atenção chama você. Depois que ele coloca um pensamento em sua mente, você deve decidir se vai aceitar ou rejeitar a sugestão dele.

Há muita coisa acontecendo em seu cérebro agora, e tudo isso acabará aparecendo em suas atitudes e ações.

Peça a Deus para ajudá-lo a escolher o certo ao invés do errado, o saudável ao invés do destrutivo, e Sua verdade ao invés das mentiras de satanás. Ele está pronto para lhe dar o poder que você precisa através do Espírito Santo!

INDEPENDÊNCIA®
FERRO E AÇO

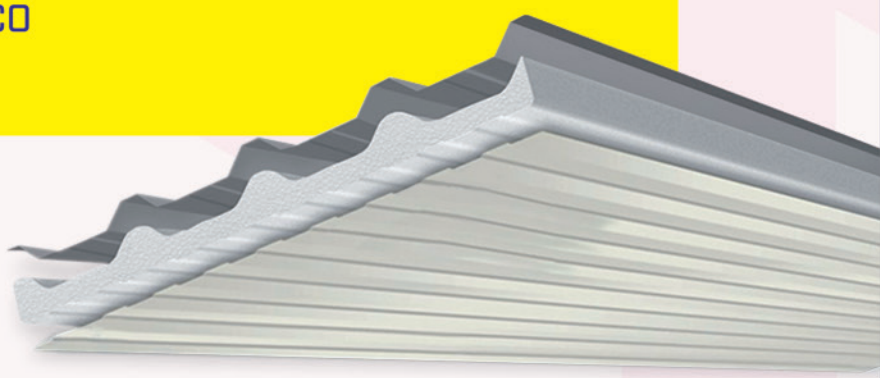

PERFIL FORRINHO
(amadeirado, branco e cinza)

- ✓Acabamento Interno
- ✓Maior Vida Útil
- ✓Qualidade
- ✓Praticidade

Feliz Dia das Mães!

www.independencia.ind.br | independenciaferroeaco

(45) 3284-0300 / (45) 3284-0302

Rua Eloi Lohmann, 333 - Parque Industrial II / Marechal Cândido Rondon - PR

Ellen Pichler

PERMANENT MAKEUP

- Curso profissional de micropigmentação
- Micropigmentação fio a fio
- Soft Shadow
- Micropigmentação labial
- Micropigmentação de olhos
- Design de sobrancelha

(45) 9 9906-7759 / 9 9928-5618 Ellen Pichler

TIC TAC

ÓTICA | RELOJOARIA | JOALHERIA

Presentes especiais para o Dia das Mães!

(45) 9 9982-8826 - (45) 3284-1178

Rua Santa Catarina, 865 - Centro
Marechal Cândido Rondon-PR

VENHA PARA A **FINKLER ODONTOLOGIA**

PRESENTEIE SUA **MÃE** COM O **SORRISO**
QUE ELA **SEMPRE SONHOU**...

Afinal, **sua mãe merece!**

Finkler
ODONTOLOGIA

Atendimento a adultos e crianças

- *Implantes dentários*
- *Aparelho ortodôntico*
- *Tratamento de canal*
- *Prótese - estética*
- *Lentes de contato dental*
- *Tratamento com alinhadores Invisalign*

Dra. Fabiane Finkler
Cirurgiã Dentista
CRO/PR 16.780

Fones (45)
3254-0100
9 8413-2741

Rua Espírito Santo, 623
a 50 metros da prefeitura municipal

Marechal Cândido Rondon-PR

A história de Sara

Jessika Aline Luft Conrat
Professora do Colégio Cristo Rei

Você sabia que existem muitas histórias na bíblia sobre as mulheres? Muitos exemplos a serem seguidos.

Uma delas é a história de Sara. Sara era uma mulher muito bonita, casada com Abraão. Sempre foi fiel ao seu marido, o respeitava e o acompanhava em suas viagens. Abraão era um homem muito bom, temente a Deus; cuidava de muitas coisas e Deus se alegrava com isso.

Sara e Abraão queriam ter um filho, afinal Deus havia prometido uma família a Abraão. Mas Sara não podia ter filhos.

Muito tempo se passou, Abraão e Sara já estavam com idade avançada.

Certa vez, Abraão estava em sua tenda, quando olhou e viu de longe três homens andando sozinhos. Se aproximaram e Abraão convidou-os para entrar. Eles estavam ali conversando, quando Abraão falou para Sara preparar uma janta bem gostosa. E conversaram bastante. Sara curiosa, pensava: "o que será que eles estão falando?"

Quando, no meio da conversa, um dos visitantes falou: "Abraão, daqui um ano você e Sara terão um filho".

Primeiro Sara até duvidou, pois não tinha mais idade para ter um filho. Compreenderam então que era uma promessa de Deus. E Deus cumpre sempre as Suas promessas. Sara ficou muito feliz ao saber que seria mãe, depois de tanto tempo.

Abraão e Sara acreditaram na Palavra de Deus, foram fiéis e tiveram a sua recompensa. A promessa de Deus se cumpriu e nasceu um menino, a quem deram o nome de Isaque.

E na sua vida? Qual a promessa que Deus fez?

O mais importante é sempre acreditar na Palavra de Deus; às vezes, pode demorar um pouco, mas precisamos ter a certeza que Deus sempre cumpre as Suas promessas.

O Colégio Cristo Rei deseja a todas as Mamães um feliz

Dia das Mães

COLÉGIO CRISTO REI
EDUCAÇÃO COM AMOR!

Vereador Gordinho do Suco articula implantação da Delegacia da Mulher em Marechal Rondon

O vereador Cleiton Freitag, o "Gordinho do Suco", tem trabalhado em prol da instalação de uma Delegacia da Mulher em Marechal Cândido Rondon. Ele destaca que o projeto já conta com apoios importantes, como da OAB – Ordem dos Advogados do Brasil; COMMUR – Conselho Municipal dos Direitos da Mulher Rondon; Polícia Civil, Poderes Executivo e Legislativo; deputados estaduais e federais, dentre outras instituições. "Os casos de violência contra mulheres são diários em Marechal Rondon e isso tem que parar! É inadmissível! Na maioria das vezes, o agressor é o homem com quem tem ou teve vínculo afetivo. Com a Delegacia da Mulher, a proposta é oferecer uma escuta qualificada, com mulheres policiais atendendo as vítimas, a contribuir para uma recepção mais acolhedora e sem preconceito. A nossa luta nesse sentido é grande! Precisamos defender as mulheres", ressalta.

> ***Os casos de violência contra mulheres são diários em Marechal Rondon e isso tem que parar! É inadmissível!***
>
> **Vereador Cleiton Freitag**
> **Gordinho do Suco**

Chic Biju e Modas
Chic Kids

Presente nos melhores momentos

Mãe:
O amor mais bonito que existe!

Nossa homenagem a todas que fazem desse amor o mais belo de todos.

Feliz dia mães

(45) 9 9821-1888 Chic Biju @chicbijuemodas
(45) 3254-5503 - Av. Rio Grande do Sul, 755 / M.C.R

ótica
império dos óculos

Instagram
@imperiodosoculos10
Visite nosso perfil e fique por dentro das novidades!

PROMOÇÃO
Aqui sua receita vale R$150,00 de DESCONTO

Fones
(45) 2033-1672
(45) 9 9952-6423

Rua Santa Catarina, 662 - Centro
Marechal Cândido Rondon-PR

1 DE MAIO - DIA DO TRABALHADOR
14 DE MAIO - DIA DAS MÃES

O trabalho mais desafiador que existe é ser Mãe.

Parabéns Mamães !

- Chumbinho - 45 9 9916-3232
- Gelinski - 45 9 9917-9950
- Maiquel - 45 9 9952-4815

45 3254-7500
Rua Santa Catarina, 440 . Centro . Mal. Când. Rondon/PR
www.vipdinamica.com.br

vip DINÂMICA
CORRETORA DE SEGUROS

SUA VISÃO É MUITO IMPORTANTE! CUIDE DELA!

ESTAMOS AQUI PARA GARANTIR O MELHOR PARA VOCÊ E SUA FAMÍLIA!

PREVENÇÃO, DIAGNÓSTICO PRECOCE E TRATAMENTOS CLÍNICOS E CIRÚRGICOS, **PARA TODAS AS IDADES!**

Jean Pierre Mette Batisti
MÉDICO OFTALMOLOGISTA

Rua Cabral, 940
Anexo à Clinicor
Marechal Cândido Rondon

45 3254-4264
9 8413-2259
batistij

O foco são seus olhos.

ATENDIMENTO PARTICULAR

Unimed | sempre vida | PAX PRIMAVERA | UMUPREV

CRM 36643
RQE 27033

PASTOR EDMAR DA SILVA RAMOS É CIDADÃO HONORÁRIO DE MARECHAL CÂNDIDO RONDON

Pastor Edmar da Silva Ramos recebe o título de Cidadão Honorário

Pastor Edmar da Silva Ramos: "Somos criados para servir"

Em sessão solene realizada no dia 15 de março, a Câmara de Vereadores de Marechal Cândido Rondon concedeu a entrega do título de Cidadão Honorário do Município ao pastor Edmar da Silva Ramos, da Igreja de Deus Ecos da Liberdade, local onde ocorreu a cerimônia. O autor do projeto que concedeu a comenda é o vereador Cristiano Metzner (Suko), que presidiu a sessão. "Foi um momento muito especial, pois homenageamos uma pessoa que serve não só à Igreja, mas à toda comunidade rondonense há 34 anos", ressalta Suko.

O pastor Edmar agradeceu à família, lideranças da Igreja, autoridades e amigos. "Sou grato a esta Igreja, que me recebeu como filho. Sou grato à cidade de Marechal Cândido Rondon. O Ministério é um chamado para servir. Gratidão a todos os responsáveis por esta homenagem", destaca.

Fotos: Cristiano Viteck

"O Ministério é um chamado para servir. Gratidão a todos os responsáveis por esta homenagem"

Histórico

Edmar da Silva Ramos nasceu em 16 de agosto 1956, em Laginha (MG). Chegou a Marechal Cândido Rondon em 1971.

Já convertido na Igreja de Deus Ecos da Liberdade, em 1980 deixou o município para estudar no Instituto Teológico Boa Terra, em Guarituba, no município de Piraquara (PR).

Durante este período, conheceu a esposa Mira Susanne Hinz Ramos, com quem é casado desde 19 de janeiro de 1985 e teve quatro filhos: Cibelli, Jessica, Thiago e Natan.

Fez estágio na Igreja de Deus de Vila Fanny, em Curitiba, de 1983 a 1984. Em fevereiro de 1985 assumiu o pastorado na Igreja de Deus de Guarituba, onde permaneceu até dezembro de 1988.

Foi em janeiro de 1989, atendendo ao convite da Igreja de Deus Ecos da Liberdade de Marechal Cândido Rondon, que retornou à cidade.

Seu trabalho na Igreja, nos primeiros anos, foi voltado aos jovens, crianças, visitas em hospitais, envolvimentos nos cultos, mensagens, entre outros.

Mas, como a Igreja de Deus Ecos da Liberdade tem uma visão das necessidades da comunidade, o pastor Edmar esteve envolvido diretamente também no atendimento às famílias da sociedade, inclusive com muitos trabalhos de apoio nas escolas.

Apesar de estar aposentado desde 2014, o pastor Edmar continua envolvido no Ministério, somando 34 anos dedicados ao pastoreio.

APOIO:

MATERNIDADE E EXAUSTÃO

A maternidade pode ser uma escolha na vida das mulheres?

As mulheres foram feitas para serem mães?

Por que hoje, especialmente a maternidade é tão difícil que chega a ser questionada?

Vemos mulheres exaustas, tentando dar conta de tudo, muitas vezes perdidas por tanta cobrança que o mundo traz. Mulheres que abrem mão dos seus sonhos, para darem conta daquilo que esperam delas após a queima dos sutiãs.

Olhar para alguns exemplos de maternidade pode ser desencorajador. Escutamos tantos casais que tinham sonho de ter uma grande família falando depois do primeiro filho "este será o único", após a experiência mudaram de ideia. Atualmente pode ser muito desafiador e estressante a maternidade.

Será que é para ser assim?

Estamos na geração que cada um pode ser aquilo que quiser, mas a mulher viver dedicada exclusivamente à vida do lar é ultrapassado. Pois não é bem visto socialmente e em muitas vezes impossível, pela complementação de renda familiar e também vivemos um momento onde famílias não necessariamente precisam existir... o divórcio e mães solteiras é muito comum. Com isso, surgem as mães solo que precisam se manter e sustentar seus filhos, ficando a criação muitas vezes por conta de um aparelho de celular ou televisão. É difícil educar uma criança que não é criada por nós. A dificuldade que antes era somente dos professores, de tentar educar uma criança que não tinha os seus mesmos valores, hoje muitas vezes é encontrada dentro dos lares. As crianças têm aprendido valores nos canais de youtube, desenhos, filmes e programas de televisão que

muitas vezes não condizem com aquilo que os pais acreditam. Frases do tipo "lá em casa ninguém faz isso", "não sei onde ele aprendeu", são muito corriqueiras.

Então, as mães adoecem. Adoecem por não terem condição financeira, por não terem respeito, por não conseguirem tempo pra si, por não terem apoio, por se sentirem sozinhas mesmo muitas vezes casadas e por não conseguirem se amar.

A exaustão é uma doença, algo que não se vê, mas que se sente de forma muito intensa. Pensamos em diagnósticos mais complexos, como depressão, ansiedade crônica, transtorno bipolar, gastrites, insônias persistentes, mas muitas vezes o que falta é descanso: descanso pro corpo e pra mente.

Descansar não é dormir somente, descansar não é somente não trabalhar. Descansar é esvaziar a mente de preocupações e viver algo que dê prazer, que muitas vezes até cansa o corpo, mas descansa da rotina.

Faça isso hoje, sente e saboreie demoradamente seu prato preferido, um chimarrão só seu feito com capricho ou um sorvete. Preste atenção no cheiro, no sabor, na textura, aproveite o momento. Tome um banho gostoso e demorado, curta a temperatura da água, o perfume do seu produto de higiene, cuidando e amando a si mesma.

Você é profissional, esposa, dona de casa, mãe, mas antes de tudo, você é você mesma!

Cuide de você!

Rehma Psicologia

(45) 98413-4742

@lucianapsicologadejesus

lucianaborgmann@hotmail.com

Edifício João Paulo II - Sala 51 A
Rua Mén de Sá, 878 - MCR

(45) 9 9957-7777
RUA INDEPENDÊNCIA, 855 - CENTRO
MARECHAL CÂNDIDO RONDON - PR
SIGA NO INSTAGRAM: @TROPICALYAMAHA

YAMAHA
Revs Your Heart

TROPICAL®
MOTO NÁUTICA

CERCAR
50 ANOS
CERCAR
SUPER CERCAR
COMPRE E CONCORRA!
1 CARRO FIAT MOBI 0 KM
162 VALE COMPRAS
CONCORRA A MAIS DE 135MIL EM PRÊMIOS
Certificado de autorização srm/me nº: 06.026102/2023. Imagens meramente ilustrativas.
Regulamento disponível em www.cercar.com.br. Período da promoção 25/04/2023 à 23/12/2023.

Vestidos - Saias - Blusas
Acessórios em Geral
Blazers - Gravatas - Ternos
Calças Sociais e Sport Fino
Camisas Sociais Masculinas
MJA
MODA EVANGELICA
Moda Evangélica
Fabricamos fardamentos para congressos
Ser mãe... É a missão de maior responsabilidade, é amor de forma completa, é dar o melhor de si sem esperar nada em troca.
Parabéns para todas as mamães!
(45) 98841-5379 / (45) 3199-8603
Jéssica da Cruz (perfil da loja)
@mjamodaevangelica
Av. Maripá, 766
(em frente à praça Willy Barth)
Marechal Cândido Rondon - PR

R
Reichert
CONFECÇÕES
MAIO
MÊS DAS NOIVAS
Trajes para eventos especiais
Exclusividade linha masculina
Qualidade que só a experiência profissional pode proporcionar
Oferecemos o melhor para o seu momento!
Fone (45) 3254-2892
Av. Rio Grande do Sul, 1003 - Centro
Marechal Cândido Rondon-PR

Odontóloga | Especialista em

Harmonização Orofacial

"Minha missão é realçar a beleza que existe em você!"

- ✓ Gerenciamento do envelhecimento da pele
- ✓ Fios de tracionamento ✓ Ácido hialurônico
- ✓ Smart pen com mesclas ✓ Skinbooster
- ✓ Toxina botulínica ✓ Bioestimuladores
- ✓ PRP e IPRF ✓ Fios de PDO

Dra. Gisela Seyboth Wild

ODONTOLOGIA • HARMONIZAÇÃO FACIAL

45 9 9917-1219 dragiselaseybothwild

OrtoDoctor

Odontologia Especializada

ORTODOCTOR Nº 1 NÚMERO 1 DO BRASIL

A franquia que mais vende aparelhos estéticos no Brasil

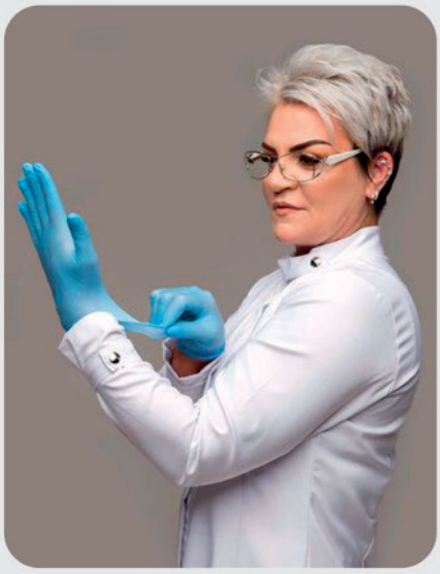

(45) 98801-1535

(45) 2031-0400

Av. Rio Grande do Sul, 1125
Marechal Cândido Rondon-PR

OrtoDoctor Rondon

A tecnologia a nosso favor - uma aliada no aprendizado

Andressa Luana Hardt

Pedagoga
Pós graduada em Neuropsicopedagogia
Coordenadora Pedagógica - Educação Infantil
Coordenadora do Ensino Fundamental I

A tecnologia está por toda parte. Ela faz parte dos nossos dias e da nossa vida. O uso das tecnologias a favor da educação tem se tornado cada vez mais comum e importante atualmente. Com a popularização da internet e o avanço das tecnologias, novas possibilidades vêm surgindo para transformar a maneira como as pessoas, sejam adultos ou crianças, aprendem e ensinam. Em sala de aula, ela tem sido uma grande aliada, pois, além de possibilitar o estudo interativo de conteúdos, os alunos são estimulados a adotar uma postura ainda mais participativa e autônoma.

Além disso, algumas outras formas como as tecnologias podem ser usadas a favor da educação incluem:

1. Visitas virtuais: Visitas a locais como museus e parques que estão localizados a milhares de quilômetros de distância, possibilitando a visualização de elementos que facilitam a absorção do conteúdo trabalhado em sala de aula.

2. Acesso a informações e recursos educacionais: A internet permite que estudantes e professores tenham acesso a uma grande quantidade de informações e recursos educacionais, como vídeos, textos, jogos educativos.

3. Aprendizagem personalizada: Com o uso de softwares de inteligência artificial e para análise de dados, é possível criar experiências de aprendizagem personalizadas, adaptadas às necessidades individuais de cada aluno.

4. Colaboração e interação: As tecnologias podem ser usadas para promover a colaboração e interação entre alunos e professores, por exemplo, por meio de fóruns de discussão, chats, videoconferências, entre outros recursos.

5. Gamificação: Jogos educativos podem ser usados para tornar o processo de aprendizagem mais divertido e engajador, ajudando os alunos a fixar o conteúdo de forma mais efetiva.

No entanto, é importante ressaltar que o uso das tecnologias na educação deve ser feito de forma consciente e responsável, levando-se em consideração as necessidades e características dos alunos, bem como adequando a faixa etária envolvida e os objetivos pedagógicos de cada atividade.

EUPHORIA MODAS
45 99142-0580
Euphoria_marechal

1 ano de loja

Mãe: uma palavrinha de três letras, mas que carrega uma tonelada de sentimentos quando falada em voz alta.

Feliz Dia das Mães!

Rua 7 de Setembro, 686 - centro - Marechal Cândido Rondon-PR
(Ao lado da Reuter produtos naturais)

Feliz Dia das Mães!

Traga a sua Mamãe e venha comemorar o Dia Das Mães com a gente...

Estamos lhe esperando!

Restaurante & CHURRASCARIA TRÊS PASSOS

RUA PARANÁ, 1158
MARECHAL CÂNDIDO RONDON - PR
(45) 3284-1252 / 98811-1508

14/05

@buffet3passos

TechCenter
Informática e Eletrônicos

• VENDAS • LOCAÇÕES • MANUTENÇÕES

Especializados em aluguel e comodato de Impressoras.

Atuamos em toda a região Oeste do Paraná!

Marechal Cândido Rondon, Corbélia, Toledo, Vila Nova, Quatro Pondes, Mercedes, Guaíra, Santa Helena, Medianeira, São Miguel do Iguaçu, Nova Santa Rosa, Palotina, Terra Roxa, dentre outras.

Rua Paraná, 656 - Sala 652, Centro
Marechal Cândido Rondon - Paraná
45 3254-8701 45 99129-8788

VOCÊ SABIA?

O SALÁRIO PODE SER PENHORADO PARA PAGAR DÍVIDAS?

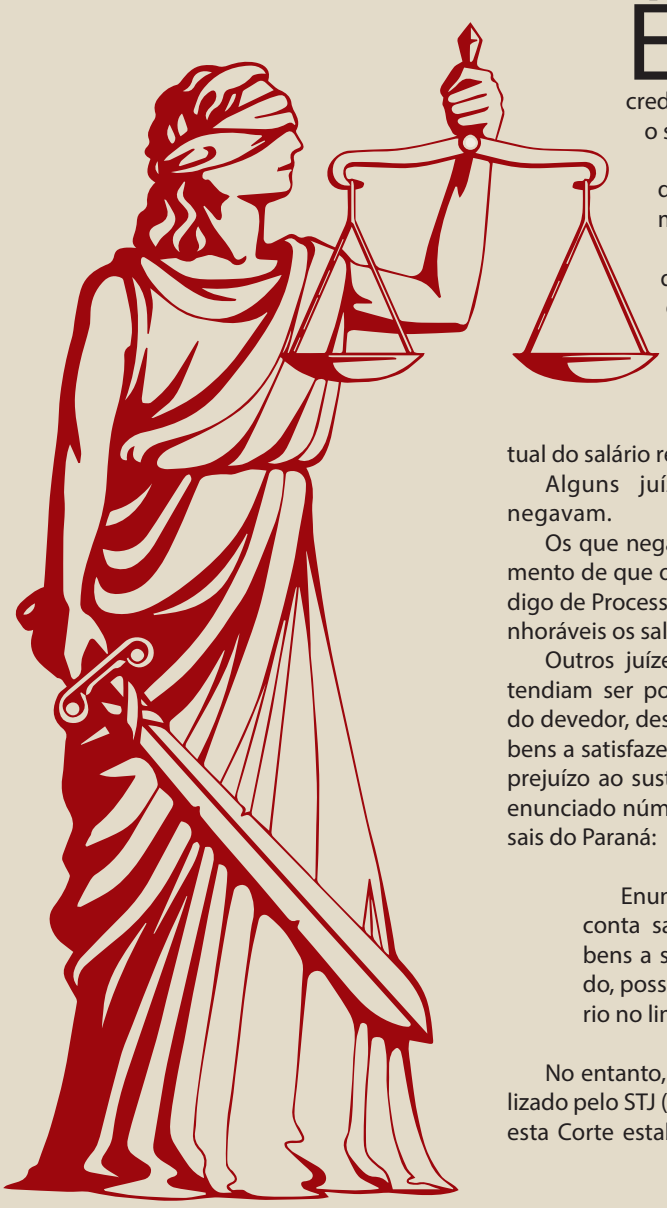

É comum pessoas ingressarem na Justiça e, após anos do processo tramitando, o credor se frustrar ao não receber o seu crédito.

Quase sempre, a frustração decorre da ausência de pagamento por parte do devedor.

É neste caso em que o credor, geralmente, pergunta: e o valor que eu ganhei na Justiça, não vou receber?

Uma das hipóteses cogitadas pelos advogados era a penhora de um percentual do salário recebido pelo devedor.

Alguns juízes concediam e outros negavam.

Os que negavam se utilizavam do argumento de que o artigo 833, inciso IV, do Código de Processo Civil, impõe que são impenhoráveis os salários.

Outros juízes, mesmo contra a lei, entendiam ser possível a penhora do salário do devedor, desde que não existindo outros bens a satisfazer o crédito e não houvesse o prejuízo ao sustento do devedor, conforme enunciado número 13.18 das Turmas Recursais do Paraná:

> Enunciado n. 13.18 – Penhora – conta salário: Não existindo outros bens a satisfazer o crédito exequendo, possível a penhora de conta-salário no limite de 30%.

No entanto, em recente julgamento realizado pelo STJ (Superior Tribunal de Justiça), esta Corte estabeleceu que, em caráter excepcional, é possível relativizar a regra da impenhorabilidade das verbas de natureza salarial para pagamento de dívida não alimentar, independentemente do montante recebido pelo devedor, desde que preservado valor que assegure subsistência digna para ele e sua família.

Entendendo o caso:

A decisão se originou de um recurso que foi interposto por um credor contra uma decisão que negou o pedido de penhora de 30% do salário do executado - em torno de R$ 8.500. A dívida objeto da execução tem origem em cheques de aproximadamente R$ 110 mil.

Inicialmente, a Quarta Turma entendeu que a jurisprudência do STJ se firmou no sentido de que a regra geral da impenhorabilidade das verbas de natureza salarial comportava exceção apenas nas seguintes hipóteses:

a) para o pagamento de prestação alimentícia de qualquer origem, independentemente do valor da remuneração recebida;

b) para o pagamento de qualquer outra dívida não alimentar, quando os valores recebidos pelo executado forem superiores a 50 salários mínimos mensais, ressalvando-se eventuais particularidades do caso concreto.

Em ambas as situações, deve ser preservado percentual capaz de assegurar a dignidade do devedor e de sua família.

Contudo, o credor apontou precedentes da Corte Especial e da Terceira Turma que condicionaram o afastamento do caráter absoluto da impenhorabilidade das verbas de natureza salarial apenas ao fato de a medida constritiva não comprometer a subsistência digna do devedor e de sua família, independentemente da natureza da dívida ou dos

rendimentos do executado.

Segundo o ministro João Otávio de Noronha, a divergência estava em definir se a impenhorabilidade, na hipótese de dívida de natureza não alimentar, estaria condicionada apenas à garantia do mínimo necessário para a subsistência digna do devedor e de sua família ou se, além disso, deveria ser observado o limite mínimo de 50 salários mínimos recebidos pelo devedor.

Em resumo, o STJ **entendeu que é possível a relativização da letra da lei, de modo a se autorizar a penhora de verba salarial inferior a 50 salários mínimos, em percentual condizente com a realidade de cada caso concreto, desde que assegurado montante que garanta a dignidade do devedor e de sua família.**

Fotos: Reprodução/Internet

CONDÔMINOS PODEM SER CHAMADOS A RESPONDER PELAS DÍVIDAS DO CONDOMÍNIO, SENDO PERMITIDA, INCLUSIVE, A PENHORA DO APARTAMENTO QUE É BEM DE FAMÍLIA

É possível a penhora de bem de família de condômino, na proporção de sua fração ideal, se inexistente patrimônio próprio do condomínio para responder por dívida oriunda de danos a terceiros.

Exemplo: um pedestre foi ferido por conta de um pedaço da fachada que nele caiu.

Essa vítima terá que propor a ação contra o condomínio.

Se o condomínio não tiver patrimônio próprio para satisfazer o débito, os condôminos podem ser chamados a responder pela dívida, na proporção de sua fração ideal. Mesmo que um condômino tenha comprado um apartamento neste prédio depois do fato, ele ainda assim poderá ser obrigado a pagar porque as despesas de condomínio são obrigações própria da coisa (obrigações própria do condomínio).

Assim, o juiz poderá determinar a penhora dos apartamentos para pagamento da dívida mesmo que se trate de bem de família, considerando que as dívidas decorrentes de despesas condominiais são consideradas como exceção à impenhorabilidade do bem de família, nos termos do artigo 3º, IV, da Lei nº. 8.009/1990. STJ. 4ª Turma. REsp 1.473.484-RS, Rel. Min. Luis Felipe Salomão, julgado em 21/06/2018 (Informativo 631).

Dr. Alcemir da Silva Moraes
OAB/PR 61.810

Dr. Ricardo Ferreira Fernandes
OAB/PR 86.985

ALCEMIR MORAES
ADVOCACIA

Fones: (45) 3254-9677 / 9 9952-4729
Rua Sete de Setembro, 1693 - Centro
Marechal Cândido Rondon - PR
alcemirmoraes@gmail.com

“Os filhos são herança do Senhor, uma recompensa que Ele dá”

Salmos 127:3

Maio é o Mês das Mães! E para celebrar, trazemos uma reportagem linda, com uma mãe (e uma família) muito especial e abençoada! Uma história de desafios, medos... mas acima de tudo, de muita fé e milagres! Confira:

Estúdio Native

Geila Reguse Benetti (44 anos) e Daniel Benetti (40) moram em Marechal Cândido Rondon e se conheceram em uma van, indo a Toledo; ela lecionava em uma escola municipal daquele município e ele fazia faculdade na UTFPR. "Como eu era uma das últimas a entrar na van, o assento que estava vago era lá no fundo onde o Daniel costumava sentar e aí papo vai, papo vem, acabamos nos conhecendo melhor e iniciamos o namoro em 2010 e nos casamos no dia 09 de dezembro de 2017", explica Geila.

Ela conta que sempre teve o sonho de ser mãe, assim como ocorre com grande parte das mulheres. "Quando o Daniel e eu iniciamos o namoro, ele estava começando uma nova faculdade, trabalhava à noite e durante o dia estudava. Ele falou que gostava muito de mim, mas que preferia primeiramente concluir seus estudos e o que ele recebia mal dava para manter os gastos com a faculdade. Eu já tinha 33 anos, fui fazendo as consultas de rotina com um médico daqui de Marechal, onde fui pontuando meu desejo de ser mãe e ele sempre me alertando para tentar ter um filho o quanto antes, de preferência por volta dos 35 anos... e o tempo foi passando, esperei o Daniel concluir a faculdade... ainda não tinha conseguido engravidar e já estava com 37 anos", destaca.

Então, o médico de Geila sugeriu iniciar um tratamento com uma médica de Toledo, especialista na área. "Foi o que fiz: após inúmeros exames, iniciei o tratamento com um medicamento para estimular a ovulação. Fiz isso por um ano aproximadamente, sempre com acompanhamento médico. Para as mulheres que não conseguem engravidar de forma natural, é uma batalha muito grande, pois a cada mês que a resposta ao tratamento não é satisfatória, é muito dolorido, muitas lágrimas são derramadas; precisa de muita persistência, muita fé, para iniciar tudo novamente no mês seguinte. Até que eu decidi, em conversa com o Daniel, que iria fazer uma inseminação e se não desse certo, iria dar um tempo, viajar, visitar meus parentes em Santa Catarina... e tentar aceitar a ideia de que se eu ainda não tinha conseguido engravidar, com certeza, Deus tinha outros planos para a minha vida", relata emocionada.

"Positivo"!

Diante da decisão, a inseminação artificial foi realizada em um hospital em Cascavel e já no primeiro procedimento, o resultado tão aguardado chegou! "Esperei alguns dias e fiz o exame de sangue, que deu positivo! Foi uma felicidade muito grande! Pulei de alegria", relembra.

Dias depois, o casal foi à consulta para ver como estava a gestação. "Foi uma mistura de alegria e medo do que estava por vir, já que a médica iniciou o ultrassom e foi contando: 'um, dois, três, quatro, cinco...' quando ela chegou no dois, eu não sei explicar o que senti... não ouvi mais muita coisa! Aí perguntei: 'doutora, são dois?' Ela respondeu: 'não, são cinco... mas um deles não está com os batimentos cardíacos normais'. Olhei pro Daniel e ele só disse: 'meu Deus!' Naquele momento, a médica recebeu uma notícia de que um familiar próximo estava com um grave problema de saúde e precisava ser internado às pressas e então, ela remarcou o nosso atendimento para mais tarde. Saímos de lá sem saber o que fazer e o que pensar. Não conseguimos nem conversar direito. No retorno ao consultório, a médica foi bem clara sobre os cuidados e riscos da gestação de múltiplos. Saímos de lá assustados e chorando. Quando chegamos em Marechal, os colegas de trabalho do Daniel nos orientaram a ir à Igreja e assim fizemos: oramos bastante e conversamos com o padre e saímos de lá aliviados. Segui a minha vida naturalmente, com muita fé em Deus, já que Ele está no controle de todas as coisas", destaca.

> ***"Esperei alguns dias e fiz o exame de sangue, que deu positivo! Foi uma felicidade muito grande!***

Repouso...

Geila conta que, quando engravidou, ainda não havia casado e queria oficializar a união antes dos bebês nascerem. "A médica disse que seria melhor esperar, mas como achei que depois que eles nascessem não teríamos tempo para organizar tudo, agendamos e nos casamos em 09 de dezembro de 2017. Por menor que a cerimônia e comemoração tenha sido, fiquei agitada e cansada, pois a minha barriga já estava grande. Depois da cerimônia religiosa, antes de irmos ao local do jantar, fizemos algumas fotos e quando sentei para uma pose, percebi que algo havia 'descido'... achei estranho... tomava uma medicação que causava uma secreção, mas não daquela forma. Continuamos com as fotos e fomos ao local do jantar. Quando Daniel abriu a porta do carro para eu descer, ele viu que meu vestido estava manchado de sangue! Rapidamente, ligou para a médica e ela disse que não tinha muito o que fazer, porque os bebês eram muito pequenos... se abortasse, não teriam como sobreviver. Voltamos a Marechal (a festa seria em Quatro Pontes, porque aqui não encontramos mais →

EMPÓRIO
FLOR DE LIS
PRODUTOS NATURAIS

(45) 9 8419-4696 @emp_flor_de_lis

Rua Sete de Setembro, 852
(esquina com São Paulo)
Marechal Cândido Rondon-PR

Você é o maior exemplo de amor e dedicação.

Feliz Dia das Mães!

Geila e seus quadrigêmeos: dias de dificuldades e medo... mas a vitória em Deus foi certa!

local para alugar para o evento), fomos até o hospital, onde a médica de plantão fez ultrassom e estava tudo ok com os bebês. Naquela fase, já sabíamos que seriam quatro, já que um (visto naquele primeiro ultrassom), não se desenvolveu. Fiquei internada por três dias, com bastante sangramento. Graças a Deus, cessou e ficou tudo bem. Mas, tive que parar de trabalhar e ficar de repouso. Entendi que 'repouso' seria não me esforçar muito, tipo lavar roupa, limpar a casa... e assim fui levando", explica.

Os nomes...

Geila conta que souberam que seriam dois meninos e duas meninas em um exame bem detalhado realizado em Curitiba, pelos três meses de gestação. "Foi lindo! Dois casais! Ficamos muito emocionados com a notícia! A partir disso, escolhemos os nomes: Laura Isadora, Bruna Rafaela, Marco Antônio e João Paulo", relata.

"Foi um choque!"

No dia 19 de janeiro de 2018, tinha uma consulta agendada em Toledo e foi verificado que faltavam apenas alguns milímetros para os bebês nascerem. "Aí a médica afirmou: 'Geila, repouso absoluto: não levantar da cama, não caminhar pra nada... só com cadeira de rodas... você precisa cuidar muito. Nada de esforço!' Foi um choque! Aí as coisas começaram a tomar outro rumo, com grandes dificuldades. Pegamos uma cadeira de rodas emprestada, mas ela não passava pelas portas; então usamos uma cadeira de rodinhas de escritório. Tomava muitos medicamentos e precisava ficar deitada, com horários para me alimentar corretamente e tudo mais. Minha sogra me assistia em todas as dificuldades. Dependia de alguém para tudo. Mais adiante, tive um problema de saúde muito sério, que quase culminou em uma cirurgia (graças a Deus, não precisou). Mas, a dor me impediu de me alimentar corretamente e após exames, precisei ficar internada para ter acompanhamento com nutricionista, para me recuperar. Se eu tivesse os bebês naquele momento, correria sérios riscos de vida! Após uma semana de internamento em Toledo, fui liberada, mas preferi ficar internada para esperar, já que tinha medo de ocorrer algo e não chegar a tempo no hospital para o nascimento", explica.

Ela conta que não foram momento fáceis, mas que se apegou à Palavra de Deus.

"Nada de esforço! Foi um choque! Pegamos uma cadeira de rodas emprestada, mas ela não passava pelas portas; então usamos uma cadeira de rodinhas de escritório"

"Uma amiga mandava mensagens bíblicas diariamente, além de alguns grupos de oração que nos incluíram em seus pedidos e isso foi me fortalecendo. Vinham pensamentos ruins e medo, mas imediatamente, pegava o celular e ouvia a Palavra do Senhor com fé. Isso que me manteve em pé", relata.

Bênçãos de Deus na vida de Geila e Daniel! Todos com saúde, crescendo e se desenvolvendo bem!

O dia tão esperado chegou...

Por volta dos sete meses de gestação, a médica percebeu que os bebês não estavam crescendo muito mais e que seria a hora de fazer o parto de maneira segura. Como não tinha UTI Neonatal para os quatro, foi transferida para um hospital de Cascavel, de ambulância, no dia 22 de março. "E no dia 23, por volta das 14h30, foi realizada a cesárea. A cada dois minutos, nascia um: Laura, com 1,660 kg e 40 cm; Marco – 1,500 kg e 39 cm; João – 1,440 kg e 41 cm; e Bruna – 1,400 kg e 39 cm. Foi emocionante! Não tive oportunidade de pegar eles no colo e isso foi difícil, mas estava feliz. Eles foram levados direto pra UTI e pude vê-los no dia seguinte", destaca.

A Laura ficou 18 dias na UTI e foi para o quarto no hospital onde ficou por alguns dias. O Marco, ficou 21 dias e o João 22 dias, ficando todos no mesmo quarto junto com a Laura. "Foi um período de adaptação para todos nós, até receber alta. Porém, a Bruna não conseguiu atingir um peso mínimo para sair da UTI e vir junto com os irmãos. Nisso, os três receberam alta do hospital e vieram pra casa. E a Bruna acabou ficando 33 dias na UTI, porém saiu e pôde vir direto pra casa, com um peso aproximado de 2 kg. Como os três receberam alta no mesmo dia, precisamos fazer duas viagens de Cascavel para casa, devido às limitações do carro, pois estávamos em seis e o carro é para cinco e ainda tinha os 'bebê conforto'", relata.

Dificuldades e alegrias...

As maiores dificuldades mudam conforme a fase ou idade deles e dependem da particularidade de cada um. Mas o principal é a organização de tudo para que funcione o dia a dia da casa. E as alegrias? "Ver eles crescendo e o aprendizado. O carinho que eles têm por nós", enfatiza. →

Já com cinco aninhos!

Os quadrigêmeos completaram cinco anos recentemente, estudam numa turma do infantil V, todos na mesma sala. "Eles seguem uma rotina: acordam, tomam leite, com exceção da Laura que já abandonou a mamadeira por volta de dois anos, logo em seguida é o momento que a gente criou um termo, fazer uma 'preguiceira': tem um colchão na sala e enquanto acordam definitivamente vão assistindo programas educativos na televisão; depois é hora de cuidar da higiene bucal, pentear cabelos, logo em seguida fazemos algumas atividades ou de recorte, circuito psicomotor, pintura, algum trabalhinho é realizado, depois eles brincam livremente, com alguns desentendimentos às vezes. Em meio a isso, na metade da manhã tem a hora da fruta e perto das 11h, fila para o banho, almoçar, se preparar para ir para a escola. Diariamente, temos a Tata e a minha sogra que nos ajudam nos cuidados com os quatro. Quando retornam, no final da tarde, brincam um pouco, vão para o banho, hora da janta e 21h costumam ir para a cama, orar, conversar um pouco sobre como foi o dia... eles têm uma cama que o próprio avô fez, estilo montessoriano, com dois colchões de casal, então cabe todo mundo, junto com o pai e a mãe. E assim que dormem, vou para o meu quarto. Para este ano, como já estão grandes, estamos pensando em fazer as camas individuais, em beliches, pois estão pedindo para ajudar a arrumar a cama. Um projeto que o pai e o avô irão fazer", destaca Geila.

Ela conta que é uma fase muito bonita da idade deles, são muito carinhosos, mas é uma rotina cansativa para os adultos, onde não existe férias, é o tempo todo em função deles.

Geila e Daniel: "Nossos filhos são verdadeiros milagres! "Todas as chances de dar algo de errado eram muito altas. Porém, tudo ocorreu bem"

Gratidão

O casal crê que os filhos são verdadeiros milagres. "Todas as chances de dar algo de errado eram muito altas. Porém, tudo ocorreu bem. Colocando as pessoas certas nos momentos certos e ajudando para que fosse possível trazer eles para casa com saúde. Queremos deixar registrado o nosso eterno agradecimento a todos que de alguma forma nos ajudaram, em especial aos avós e padrinhos das crianças", finaliza. RP

> ***"Os nossos filhos são verdadeiros milagres!***

PÉROLA ATELIER

E LOCAÇÕES

Noivas - Madrinhas - Formandas

Locação de Traje Social

Horário de atendimento

Segunda a Sexta
9h às 12h | 13h30 às 18h

Sábado
9h às 12h

(45) 99932-4468

Siga nossa página e fique por dentro das novidades.

Instagram
@perolaatelierelocações

Rua Sete de Setembro, 996 - Marechal Cândido Rondon - PR

Feliz dia das MÃES

Agência da Moda

Malene Eggers @agenciadamodaoficial

Vestindo você com estilo!

(45) 9 9924-2382

Um presente tão lindo quanto o amor de mãe.

Surpreenda quem te ama!

Rua Tiradentes, 743 - Marechal Cândido Rondon - PR

Mãe:

Palavra pequena, que carrega um significado gigante!

Feliz Dia das Mães!

Jussara, com os filhos Maitê e Theo

Agende uma avaliação!

(45) 9 9985-2266

JUSSARA HANAUER

ESTÉTICA, SAÚDE E BELEZA

PROCEDIMENTOS IDEAIS PARA TEMPERATURAS MAIS AMENAS

- Tratamentos de manchas de pele: melasma, acne, manchas senis;
- Tratamentos faciais: botox, preenchimentos e bioestimulador de colágeno;
- Microagulhamento estímulo de colágeno;
- Tratamentos microvasos.
- Agende sua avaliação!

Descontos especiais para o mês de maio!

Venha conferir!

---

20 22

CFVILLA

"O CROSS TRAINING NÃO MUDA APENAS O SEU CORPO, MUDA A SUA MENTE, AS SUAS ATITUDES E O SEU HUMOR"

CF VILLA:
MUITO ALÉM DO TREINO!

Fone (45) **9 9946-7887**
Rua Ari Branco da Rosa, 553 - Vila Gaúcha
Marechal Cândido Rondon-PR

Por que aprender inglês?

1 Trabalhe em qualquer lugar do mundo

2 Conheça novas culturas

3 Viaje pelo mundo sem medo

4 Se destaque no mercado de trabalho

5 Entenda músicas, filmes, séries e livros no idioma original

ALEMÃO

INGLÊS

ESPANHOL

Get Wise
you everywhere

getwisemarechal

45 3254-0789

45 9.9990-0800

Matrículas abertas o ano todo, para todas as idades.

SARA NOSSA TERRA: HÁ 15 ANOS SENDO BÊNÇÃO EM MARECHAL CÂNDIDO RONDON

SARA NOSSA TERRA
Fone: (45) 9 9947-5255
Rua Bahia, 30 - esquina com Av. Maripá
Marechal Cândido Rondon

Estamos às portas de comemorarmos... sim, comemorarmos com muita alegria! São 15 anos desde que recebemos um desafio do Senhor para exercermos nosso chamado nessa cidade que nos acolheu tão bem e, sob o respaldo da Promessa Daquele que nos comissionou para sermos embaixadores do Seu Reino, podemos olhar para trás e dizer com convicção: "Ebenezer, até aqui nos ajudou o Senhor".

No início, éramos poucas famílias. Hoje, somos dezenas. "Sementes" plantadas em terra boa onde o próprio Deus nos fez crescer.

Somos gratos, primeiramente ao Senhor e àqueles que "deram de mão ao arado e não olharam para trás". Pessoas que disseram sim à voz do Salvador e que, dia após dia, estão trabalhando na "seara" do Senhor.

Gostaríamos de repartir essa alegria com todos e convidá-los para nosso evento comemorativo que se dará nos dias 26, 27 e 28 de maio de 2023, em nossa comunidade, com uma programação especial.

Será um prazer recebê-los. Nossa família aguarda por vocês!

Deus os abençoe!

Pastores Sabatino e Dirlene

APOIO:

Aos sábados, deliciosa FEIJOADA!

Diariamente, grande variedade de porções!

Aberto de segunda a sábado!

ALMOÇO SERVIDO NA MESA!
VENHA CONFERIR!

CANTINHO DO PEIXE FRITO

CANTINHO DO
PEIXE FRITO

Servimos almoços e marmitas
Diariamente:
peixe frito, polenta e outros pratos

CLAUDIO O. WAYHS
(Xará)

Av. Rio Grande do Sul, 5100 - Fone (45) 3284-1344
Marechal Cândido Rondon-PR

Minha Mãe é Charme!

Charme KIDS

Instagram
@charmemarechal
@charmemarechal_kids

Charme marechal

(45) 99974-7154

Av. Írio Jacob Welp, 3328 - Bairro Primavera
Marechal Cândido Rondon - PR

ARNO MÓVEIS

MÓVEIS SOB MEDIDA

(45) 99951-3877 @arnomoveis

O alicerce da vida começa com o **Amor de Mãe** que nos dá força e nos renova a cada gesto e carinho.

Feliz Dia das Mães!

Av. Rio Grande do Sul, 7255 - Marechal Cândido Rondon - PR (saída para Porto Mendes)

D'Chinelos
& acessórios

VISITE-NOS!

✓ Chinelos Havaianas ✓ Alpargatas ✓ Chinelos customizados

Dia das Mães

Opções para quem mais te ama neste mundo...
Você encontra aqui!

Fone: (45) 9 9803-8594 mcr.dchinelos
Rua Tiradentes, 579 - Centro - Ao lado da Joias Canaã - MCRondon-PR

Certificado de Autorização SRE/ME nº: 06.025985/2023

CAMPANHA
Amor sempre presente

DIA DAS MÃES

R$ 80 MIL EM PREMIAÇÃO

180 GANHADORES

Sorteio: 16/05/2023 às 18h30

Compre nas empresas identificadas e concorra.

Realização
ACIMACAR
Moro aqui compro aqui Valorize Marechal

Apoio
Edemar Móveis
sempre vida
SICOOB Confiança
INDEPENDÊNCIA FERRO E AÇO

Isabel é filha de Magna I. Locatelli Schone, proprietária da ACCQUA lavanderia hospitalar e industrial. Formada em Odontologia pela Universidade Estadual do Oeste do Paraná, atua nas áreas de clínica geral e harmonização facial e faz questão de ressaltar a importância da mãe em sua formação: "Se em todos os dias fosse comemorado o Dia das Mães, ainda seria pouco para homenagear a minha. Eu fui planejada e sonhada por ela e tudo que tenho e sou hoje, devo à minha mãe. Sempre me apoiou nas minhas lutas e conquistas e graças a ela, hoje eu sou dentista. Me criou praticamente sozinha, lutou por mim e deixou sua vida pra que eu pudesse ter tudo. Não tenho palavras para descrever o amor e dedicação que ela sempre teve por mim.

Eu amo minha mãe mais do que qualquer coisa nesse mundo e agradeço muito a Deus por eu ser filha de uma mulher tão maravilhosa!"

Isabel com a mãe Magna Locatelli Schone

1º DE MAIO: DIA DO TRABALHADOR!

Que esse e todos os outros dias sejam marcados por respeito, admiração e reconhecimento que cada trabalhador merece desfrutar.

PARABÉNS PELO SEU DIA!

SINTRINAL

Sindicato dos Trabalhadores nas Indústrias de Alimentação de Marechal Cândido Rondon

Fone: (45) 3254-4107 Rua XV de Novembro, 2425 - Marechal Cândido Rondon - PR

Formas & Fios

PROMOÇÃO MÊS DAS MÃES

É AMOR DEMAIS PARA UM DIA SÓ

A sua mãe merece tudo e mais um pouco, certo? Então comece dando a ela um dia de beleza na Formas & Fios. Temos diversos procedimentos para realçar ainda mais a sua beleza. Escolha e deixe a sua mãe ainda mais bonita!

Venha celebrar este Dia das Mães com a gente!

Atendimento personalizado

(45) 99910-0311

Letra de Mulher

Carla Simone Schumann Nogueira

Obrigada pelo que eu nem pedi

Deus já respondeu orações que você nem fez? Ele faz isso constantemente. Às vezes, nem nos damos conta. A rotina e a correria do dia a dia nos impedem de ver tudo o que o Senhor faz por nós.

Veja alguns exemplos:

Ele cuidou de você durante todo o seu sono. "Não dormitará aquele que te guarda. É certo que não dormita, nem dorme o guarda de Israel". (Sl. 121:3,4).

Mesmo que você não tenha solicitado, o Senhor fez vigília enquanto você dormia.

Quando você abriu os olhos hoje, pela manhã, misericórdias novas se renovaram sobre você. "As suas misericórdias não têm fim; renovam-se cada manhã". (Lm. 3:22,23).

Quando você utiliza um serviço pré-pago, os créditos vão diminuindo à medida que você utiliza o serviço. No caso da misericórdia de Deus, é diferente. Mesmo que você tenha necessitado da misericórdia de Deus ontem, no momento em que você abriu os seus olhos, hoje de manhã, os créditos foram renovados e você conta com carga completa, mesmo sem requerer.

Ele interpretou a sua oração mesmo quando você só chorou e gemeu, porque não conseguia pronunciar nenhuma frase. "Da mesma maneira, também o Espírito nos ajuda em nossa fraqueza. Porque não sabemos orar como convém, mas o próprio Espírito intercede por nós com gemidos inexprimíveis. E aquele que sonda os corações sabe qual é a mente do Espírito, porque intercede pelos santos de acordo com a vontade de Deus". (Rm. 8:26-27).

O Senhor não precisou esperar você traduzir suas lágrimas em palavras ou seu gemido em texto. O Espírito Santo intercedeu por você e levou seu sofrimento até o trono de Deus.

Há infinitos exemplos de outras orações não feitas que o Senhor responde. Que eu e você possamos exercitar a nossa gratidão de forma a ver até mesmo os milagres invisíveis de cada dia, pois o Senhor sempre faz muito mais do que os nossos olhos podem ver.

Anete Art's

(45) 9 9933-8259

ateliebiscuitanete @ateliebiscuitanete

Av. Exp. Otto Grings, 535 - Jardim Universitário
Marechal Cândido Rondon - PR

O que pode ser personalizado no meu topo de bolo?

Sob encomenda!

+ pets e acessórios

Kristall

Ressaltamos a beleza que existe em você

Joias e Semi Joias | Tecnologia Antialérgica

A SUA MÃE SABE:
AS JOIAS MAIS PRECIOSAS
VÊM LIGADAS A UM CORDÃO.

Feliz Dia das Mães!

Entre em contato ou visite nossas redes:

(45) 99967-0331 | (45) 3254-4689

@kristalljoias Kristall Joias

Ponto do Peixe
RESTAURANTE

O MELHOR
FILÉ DE TILÁPIA
DA REGIÃO!

Imagens ilustrativas

TEMOS
MARMITAS E MARMITEX
ESPECIAIS TODOS OS DIAS!

FAÇA O SEU PEDIDO!

VENHA PROVAR A NOSSA TRADICIONAL
FEIJOADA, TODOS OS SÁBADOS!

CARDÁPIO VARIADO TODOS OS DIAS!

CHURRASCO ASSADO NA LENHA,
TODAS AS QUARTAS-FEIRAS E SÁBADOS!

Feliz e Abençoado Dia das Mães!

TELE-ENTREGA
(45) 3254-0024

PEÇA NO HORÁRIO DE MEIO-DIA SUA PORÇÃO DE PEIXE, MARMITEX, BATATA FRITA...

Av. Rio Grande do Sul, 5553 - Marechal Cândido Rondon-PR

PREÇOS IMBATÍVEIS

conjuntos super king
cama + colchão
TAMANHO 1,93X2,03
MOLAS ENSACADAS

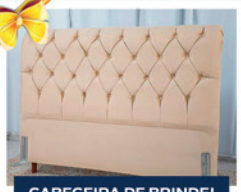

CABECEIRA DE BRINDE!
COR A SUA ESCOLHA.

10x
R$ 345,00
ou
A VISTA
R$ 2.980,00

ANJOS

SONOTOP

ORTOBOM

CRISTALFLEX

- HORÁRIO DE ATENDIMENTO: 8h às 18h | NÃO FECHAMOS AO MEIO DIA
- TEMOS CONVÊNIO COM ASSEMAR AGORA TAMBÉM COM VENDAS ONLINE!

ORTOCOLCHÕES
Móveis e Estofados

- Colchões
- Móveis
- Estofados
- Cozinhas

(45) 3254-5053
(45) 99971-1766

Av. Rio Grande do Sul, 1211 - Centro - Marechal C. Rondon
(Esquina com Rua Dom Pedro, próximo à Vila Germânica)

ortocolchoes

Loja Liani

loja_liani
Liani Armanje
(45) 9 9971-9495
(45) 3254-9072
Av. Rio Grande do Sul, 5687
Marechal Cândido Rondon-PR

Mãe... A expressão viva do amor.

Feliz Dia das Mães

Que todos os gestos e palavras de carinho possam traduzir os significados dessa data.

LOJA LIANI PARABENIZA TODAS AS MÃES!

Liani, Juliete, Álvaro e Cecília

TINTAS RONDON

(45) 3254-4417
(45) 9 9909-1900

Av. Rio Grande do Sul, 1115 | Marechal Cândido Rondon-PR
tintasrondon@yahoo.com.br

Inspiração tem um nome para nossa equipe: Mãe.

Ela mostra que o que dá valor ao que entregamos é o **amor** depositado em cada serviço!

Feliz dia das Mães

Progressistas reúne mais de 330 pessoas em evento em Toledo

Primeiro Encontro Regional do grupo político serviu para formar e capacitar lideranças

Mais de 330 pessoas prestigiaram o 1º Encontro Regional promovido pelo diretório do Partido Progressistas de Toledo. O evento aconteceu no dia 15 de abril, no Clube Caça e Pesca de Toledo.

Os participantes de 30 municípios assistiram a palestras de formação e capacitação sobre Direito Eleitoral, Prestação de Contas Eleitoral e a Participação da Mulher da Política, ministradas por Carlos Poletti Papi, Júlia Gato Donasolo e Eliane Bombardelli, respectivamente.

Evento do Progressista reúne lideranças em Toledo

Para o presidente do diretório do Progressistas de Toledo, Leandro Nesello, "a política não tem razão de existir se não for para melhorar a vida das pessoas, e a melhor maneira de se fazer isso é criar oportunidades para que todos possam participar de maneira democrática".

Dilceu Sperafico, deputado federal eleito pelo Progressistas na última eleição para seu sétimo mandato, enalteceu a força do grupo. "No cenário atual, um grupo político conseguir reunir essa quantidade de pessoas, é um feito e tanto. Isso demostra a união desses líderes regionais, que estiveram aqui reunidos com um objetivo, o de trabalhar pelo bem comum".

Deputado Federal Dilceu Sperafico fala para mais de 330 pessoas

PRESENTES

Destacam-se as presenças do deputado federal Dilceu Sperafico, do ex-deputado estadual Natan Sperafico, dos ex-prefeitos e candidatos a deputado estadual nas eleições de 2022, Lúcio de Marchi, Anderson Bento Maria e Rineu Menoncin, a prefeita de Iracema do Oeste Elza Haase, vice-prefeito de Corbélia Dangelles Decki, ex-prefeito de Toledo Derli Donin, além vereadores e demais lideranças. O evento contou com o apoio da Fundação Milton Campos.

Produzimos deliciosos doces, pães fresquinhos, bolos caseiros, croissants e muito mais. Certamente, você irá adorar começar o dia com um café da manhã especial de produtos preparados com carinho pela nossa equipe. Além disso, em nossa loja de utilidades, temos diversas opções para agradar a todas as mães. Temos certeza que você encontrará o presente perfeito.

Feliz Dia das Mães!

Chegamos em Marechal C. Rondon

Somos uma empresa com mais de 25 anos de experiência em produzir materiais gráficos de alta qualidade.

Nós nos orgulhamos de fornecer soluções personalizadas para atender às necessidades específicas de cada um de nossos clientes, garantindo um resultado final que ultrapassa suas expectativas.

Localizada em Cascavel, Paraná, produzimos materiais editoriais, embalagens e promocionais.

EMBALAGEM
SACOLA FOLHETO
FOLDER PASTA
REVISTA LIVRO
FLYER DISPLAY
ENVELOPE TAG
CALENDÁRIO
CARTÃO AGENDA
CATÁLOGO RÓTULO
IMPRESSOS EM GERAL

ORÇAMENTO
45 9 9912 8366

Gráfica assoeste®

PRINTED WITH SOY INK FSC

Papel com certificação FSC. Proveniente de florestas plantadas com certificação de origem. Tinta a base de óleo vegetal. Classificada com o selo internacional Soy Ink. Baixa emissão de compostos voláteis e químicos que evaporam e reagem a luz. Redução de emissão de gás carbônico. Compostos biodegradáveis de acordo com as normas ambientais brasileiras. Atendendo as normas ISO 12647-2 e ISO 2846. Embalagem 100% reciclável. Produzido no Brasil. Respeite a natureza.

Rafael Alexandre Schroder

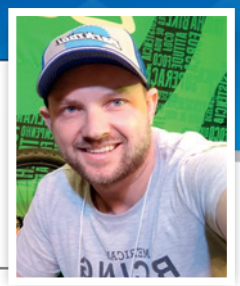

Cachorro correndo atrás da sua bicicleta

Popularmente quem mais sofre com cachorros são os carteiros, mas quem vive pedalando por aí, também já deve ter cruzado com algum animalzinho que estava a fim de uma perseguição.

Muitas vezes, os cães querem somente a brincadeira, correr atrás dos ciclistas deve ser uma diversão para eles. Mas, por vezes, também podemos encontrar algum animal mais raivoso, e nesse caso, temos que tomar cuidado.

A primeira coisa que vem na cabeça dos ciclistas quando vemos um cão é fugir mas, a menos que você esteja em uma descida, normalmente os cãezinhos são mais velozes que a gente.

Então, para evitar o ataque, diminuir a velocidade, e até parar e repreender fortemente o cão é uma excelente estratégia. O feito de parar a bicicleta elimina completamente a razão de sua diversão. A repreensão permite distanciá-lo o suficiente para ter o tempo de montar novamente na bicicleta e continuar a viagem. Você também poderá usar a bicicleta como escudo. Desça da bike e a posicione entre você e o cachorro. Use a bicicleta para mantê-lo longe de você enquanto caminha para a direção que deseja.

Ou quando estamos em uma leve descida, podemos levantar as pernas para evitar ser mordido até que cachorro desista. O inconveniente dessa técnica é que ao tirar os pés dos pedais, ou se a descida não for muito longa, o cachorro te acompanhar até o final dela e te alcançar.

Não existe uma receita única para poder lidar com os cães. Seja qual for sua escolha, sempre tome cuidado. Os cães seguem o seu instinto, às vezes por brincadeira, às vezes por serem raivosos.

Mas acho que perseguir ciclistas deve ser a maior diversão deles.

SE FOR
PEDALAR,
VÁ DE
REFRAN
PROMOVE
Rafa
refran
BIKES
REVENDEDOR OFICIAL DA
OGGI
(45) 3254-3312
(45) 3254-3312
Refran Bikes
rafa_refran_bikes
Avenida Rio Grande do Sul, nº 2838,
Marechal Cândido Rondon - PR

De segunda a sábado
Buffet livre ou por kg
A partir das 11h
kyuu
pots
(45) 98810-8330
BUFFET DE ALMOÇO
com muita variedade
Entregamos marmita
com pedidos no WhatsApp
ou
ifood
Av. Rio Grande do Sul , 440 - Centro | Marechal Cândido Rondon - PR

mãe
Você é simbolo de coragem, determinação e força.
Presenteie com o melhor!
LIVRARIA
nota 10
Presentes
Brinquedos
Material escolar
/nota10livraria
(45) 3254.3332
TELE-ENTREGA
(45) 9 9825-1228

Poupe sem parar pra curtir a vida e ganhar.
Promoção
Poupança Premiada
Sicredi
Traga a sua poupança para o Sicredi e concorra.
Mais de 200 chances de ganhar
R$ 2,5 milhões em prêmios*
Cada R$ 100,00 = 1 número da sorte
Poupança programada = números da sorte em dobro
Sorteios toda semana
Período de participação de 06/03/2023 a 10/12/2023. Título de Capitalização de Pagamento Único, Modalidade Incentivo, emitido pela MAPFRE CAPITALIZAÇÃO S/A., CNPJ 09.382.998/0001-00, Processo SUSEP nº15414.602023/2022-82. Cessão de participação nos sorteios. Quantidade de sorteios previstos: 40. Quantidade de prêmios previstos: 202. *Valor da premiação líquida de Imposto de Renda. Consulte regulamento completo no site www.poupancapremiadasicredi.com.br. Canal de Ouvidoria: 0800 646 2519. SAC - 0800 724 7220 / Deficientes Auditivos ou de Fala - 0800 724 0525. Ouvidoria - 0800 646 2519.
Números da sorte e regulamento em poupancapremiadasicredi.com.br
Sicredi

Aposentados e pensionistas: cuidado com o golpe do consignado!

As quadrilhas especializadas em aplicar o golpe do empréstimo consignado, especialmente em idosos aposentados e pensionistas do INSS, vem tomando proporções preocupantes.

A cada dia, estes criminosos aperfeiçoam suas táticas. Muitos se passam por funcionários do INSS solicitando fotos do rosto e dos documentos pessoais, sob falsas promessas de depósitos em dinheiro referentes a restituições de valores pela autarquia.

O INSS já emitiu alertas informando que nunca solicita informações aos seus segurados por meio de mensagens ou ligações no WhatsApp. Então, fica o alerta: JAMAIS repasse seus dados pessoais a ninguém sob a promessa de que irá receber dinheiro em sua conta. A dica é acompanhar sempre as movimentações bancárias, e, a qualquer sinal de movimentações suspeitas ou descontos indevidos, procure sua instituição bancária para averiguar.

Se você, aposentado ou pensionista do INSS, receber qualquer valor não solicitado em sua conta ou não souber a origem do depósito e descontos, procure a polícia civil para registrar um boletim de ocorrência, e um advogado para lhe orientar sobre seus direitos.

ADVOCACIA

Dr. Christian Guenther
OAB/PR 31.517

Dra. Indianara Bianca Lopes
OAB/PR 107.232

Dr. Edvandro Augusto Bier
OAB/PR 21.852

45 3254-7527 45 9 9910-2244
Rua Espírito Santo, 1457 - Sala 02 - MCRondon-PR
45 3055-2310 | Av. Maripá, 5457 - Sala 08
Ed. Vitória - 1º andar- Toledo-PR

VILLA LANCHES

SHAWARMA ALGATRA

R$ 28,00

OS LANCHES MAIS GOSTOSOS DA CIDADE!

DELIVERY
(45)99835-0768

Vila Germânica - Haus Bier
Centro de Marechal Cândido Rondon

Sua mãe merece um presente para ficar ainda mais linda: entre em contato e conheça as nossas maravilhosas opções!

Feliz Dia das Mães!

P.E.F.

Diretamente de Portugal

ESPECIALISTA HABILITADA NO PROTOCOLO EUROPEU

Dra Francieli Storti Fachi

ESPECIALISTA NO PEF - PROTOCOLO EUROPEU FACIAL
CREFITO 8 103944-F

(45) 9 99667916
Francieli S Fachi Dermatofuncional
drafrancielifachi
Rua Santa Catarina, 323d - Centro
Marechal Cândido Rondon

ATENDIMENTO COM HORÁRIO MARCADO!

P.E.F.
Protocolo Europeu Facial

AGENDE SUA AVALIAÇÃO!

PERMITA-SE BRINCAR COM A MODA!

Feliz Dia das Mães!

Kanny's

Atendemos todos os tamanhos!

Elegância, sofisticação e **exclusividade**

Fone (45) **2031-0325**

Rua D. João VI, 665 - Sala 2 - Centro
Marechal Cândido Rondon-PR

www.kannys.com.br

kannysoficial

Um bom dia começa dentro de uma padaria!

Pães | Bolos | Sobremesas | Salgados | Cucas | e muito mais!

Feliz e Abençoado Dia das Mães!

(45) 3253-2237 | (45) 9 9830-1420 | Av. Santo Cristo, 613 - Centro, Nova Santa Rosa - PR

WWW.VOGELSOLAR.COM.BR

14 DE MAIO

Feliz Dia das Mães

Desejamos a todas as mamães um Feliz Dia e que toda sorte de bênçãos recaiam sobre vocês sempre!

VOGEL Solar

Em comemoração a essa data nós da Vogel Solar temos uma super oferta para que você possa presentear sua mamãe nessa data especial!
VENHA E CONFIRA.

45 99905-0319 45 3199-9977

AV. MARIPÁ, 1494 - BAIRRO ESPIGÃO
MARECHAL CÂNDIDO RONDON - PR

Criative Fest

Feliz Dia das Mães

Trazendo cor e alegria para o seu dia!

(45) 9 9924-2375 ENTRE EM CONTATO E CONHEÇA AS NOSSAS OPÇÕES!

Rua Espírito Santo, 1396 - Centro - Marechal Cândido Rondon-PR

MANIA DE VENDER BARATO!

Venha conferir as nossas novidades!

- Utilidades para o lar
- Moda Feminina
- Moda Masculina e Infantil
- Calçados
- Decoração
- Moda Íntima
- Produtos de beleza e higiene pessoal
- Produtos de limpeza
- Brinquedos

Tudo isso e muito mais, você encontra nas lojas **Barato Mania!**

O presente especial para a sua Rainha está na Barato Mania! Uma infinidade de opções!

Feliz Dia das Mães!

topbaratomania

Rua Independência, 289
Ao lado da Rodoviária

Marechal Cândido Rondon - PR

Casa do Artesão

Atendimento de **segunda a sábado**, das 9 às 12h e das 13 às 17h

- Toalhas bordadas
- Tapetes
- Brinquedos
- Lembranças do município
- Diversos produtos artesanais

Fone (45) **3254-2531**

Av. Maripá - Praça Willy Barth - Centro - Marechal Cândido Rondon - PR

VENDA DE ROSAS DO DESERTO E SUCULENTAS

DeSeRto KiFLoRi

ATACADO E VAREJO

Nada é mais forte e verdadeiro
do que o amor de uma mãe!

FELIZ DIA DAS MÃES!

Maicon 45 98431-6999

Marcelo 45 98405-6585

@desertoKiFlori

O Dia do Trabalhador e o Dia das Mães: conexões profundas

O mês de maio é marcado por duas datas comemorativas importantes: o Dia do Trabalhador, que foi celebrado no dia 1º de maio e o Dia das Mães, celebrado no segundo domingo do mês. Embora sejam celebrações distintas, ambas possuem uma conexão profunda com a importância do trabalho e da dedicação na vida das pessoas.

O Dia do Trabalhador foi instituído em 1889, em Paris e no Brasil a data foi consolidada em 1924. A data é marcada por manifestações em todo o mundo, em homenagem aos trabalhadores e à luta pelos direitos trabalhistas. É uma oportunidade para lembrar a luta dos trabalhadores brasileiros por melhores condições de trabalho e para refletir sobre a importância de valorizar e respeitar os trabalhadores em todas as áreas de atuação. Os trabalhadores são a base de sustentação que fazem as engrenagens da nossa sociedade girarem.

O Dia das Mães, por sua vez, é uma data especial para homenagear as mães e a maternidade. A celebração começou a ser difundida no início do século XX e se consolidou como uma data importante em todo o mundo. No Brasil, a data é celebrada desde 1932, declarando que o segundo domingo de maio é consagrado às mães.

O Dia das Mães é uma oportunidade para agradecer a todas as mães pelo amor, carinho e dedicação que elas passam aos filhos e à família. É um momento para valorizar o trabalho doméstico e o cuidado com a família, muitas vezes invisível e não remunerado, mas essencial para o funcionamento da sociedade.

A conexão entre o Dia do Trabalhador e o Dia das Mães é profunda e significativa. Ambas as datas celebram a importância do trabalho e da dedicação na vida das pessoas.

Por isso, nesse mês de maio é importante celebrar tanto o Dia do Trabalhador quanto o Dia das Mães. As datas são oportunidades para refletir sobre o valor do trabalho e da dedicação das mães na vida de seus filhos. Parabéns aos trabalhadores e a todas as mães! Que Deus lhes conceda saúde para a luta diária!!

ADVOGADA
CILEUZA MARIA MORAES
OAB/PR 62.9977
(45) 9 9953 5579

CHURRASCARIA 2 IRMÃOS

QUALIDADE NOS EVENTOS QUE FAZ!

- Casamentos
- Formaturas
- Festas

O melhor churrasco para acompanhar os melhores momentos.

Amamos você, mãe Ivone!
Com carinho, Luiz, Taís e Cezar

Feliz Dia das Mães!

Fone (45) 3254-2137 | 9 9972-1482 | 9 9972-1487 | 9 9920-0770
Rua Nove de Agosto, 77 - Marechal Cândido Rondon-PR

IMPERIALLE

COLCHÕES E ESTOFADOS

Mães

Para mães que merecem
o melhor descanso!

PROMOÇÃO DIA DAS MÃES!

COLCHÃO MAGNÉTICO 1,38 X 1,88. COM VIBRO-MASSAGEM

DE R$ ~~4.990,00~~

POR 12 X DE

R$ 332,50

TOTAL R$ 3.990,00

COMPRE E GANHE DE BRINDE

BASE
+ CABECEIRA

Fone (45) **9 9988-8098**

Imperialle Colchoes imperiallecolchões

Av. Írio Jacob Welp, 2359 - Marechal Cândido Rondon-PR

APROVEITE AO **MÁXIMO** A SUA CONEXÃO

530 MB

por apenas R$ 99,90

PLANO COMBO

0800 643 2277

45 9 9999 3637 (TIM) / 45 3253 2277

/OPCAOTELECOMOFICIAL

OPÇÃO TELECOM