Revista Paz

Edição 101

EXPO RONDON 2023

10 anos da Revista Paz!

"Grandes coisas fez o Senhor por nós, pelas quais estamos alegres"
Salmos 126:3

ACESSE A EDIÇÃO DIGITAL DA REVISTA PAZ PELA CÂMERA DO SEU CELULAR OU APP LEITOR DE QR CODE

26 DA VIÇÃO
SIGA NOSSAS REDES SOCIAIS

ODONTO MASTER
(45) 9 9809-0105

Livrarias Globo
(45)3254-1173 | 9 9842-5261
Rua Sete de Setembro, 1099
MCRondon-PR - ao lado Pref.

San Bernardino
Medicina Personalizada
9 9917-9900
2031-7070
Rua Paraná, 130
Mlondon-PR
clinicasanbernardino

FRANCIOSI MULTIMARCAS
Andando com você
www.franciosimultimarcas.com.br

MB DECORAÇÕES
3254-0359
9 9972-6272
WWW.MBDECORACOES.NET
RUA SANTA CATARINA, 288
MARECHAL CÂNDIDO RONDON - PR

DR. PEDRO M. WILD
ORTOPEDIA E CIRURGIA DA COLUNA
(45) 2031-2288 @dr.pedro.mwild

Horizonte
(45)3284-8500

Doce Arte
Seu dia a dia mais gostoso!
www.panificadoradocearte.com.br
Fone (45) 3254-4346
Rua Paraíba, 651 (próximo ao Colégio Uni Dom Bosco) Marechal Cândido Rondon

63 ANOS
LOJA BARCÉ ®
BASIVIL
27 ANOS
MATERIAIS P/ CONSTRUÇÃO E FERRAGENS
@BasiviLojaBarce
Basivil - Materiais p/ Construção e Ferragens
CHAMA NO ZAP: (45) 3254-1205

unilab
ORTOPEDIA E BIOTECIDOS
(45) 3254-1301 | (45) 99972-3952
www.unilabrondon.com.br
LABORATÓRIO NEOLAB
(45) 3020-1295 | (45) 2103-2008
www.laboratorioneolab.com

Engemarko
SOLUÇÕES CUSTOMIZADAS EM ESTRUTURAS PRÉ-FABRICADAS
Fone (45) 3254-3003 - Marechal Cândido Rondon-PR
www.engemarko.com.br

RondMed
Produtos Médicos e Ortopédicos
RUA CABRAL, 827 M.C. RONDON - PR | 45 2031-1020 45 99806-3393

INVIOLÁVEL
MONITORAMENTO ELETRÔNICO
Rua Santa Catarina, 532, Centro
Marechal Cândido Rondon
45 3254-1600

O LUGAR CERTO PARA O
CONSERTO DO SEU VEÍCULO!

MECÂNICA ILO
DESDE 1967

NACIONAIS E IMPORTADOS

SOMOS ESPECIALISTAS EM CÂMBIOS:
- MANUAIS
- AUTOMÁTICOS
- AUTOMATIZADOS
- DUPLA EMBREAGEM

TROCA de 100% do ÓLEO do CÂMBIO AUTOMÁTICO

63 anos!
Parabéns, Marechal Cândido Rondon!

UMA MECÂNICA COMPLETA PARA SEU CARRO!

Rua Minas Gerais, 1644
(a 100 metros da Av. Irio Jacob Welp)
Marechal Cândido Rondon-PR
45 3254-1772 / 45 3254-1111
45 99936-5937

Marechal Cândido Rondon é conhecida por sua economia vibrante, sua cultura rica e sua comunidade acolhedora. Cresceu de uma pequena cidade agrícola a um centro urbano importante, com uma variedade de indústrias, empresas, escolas e atrações turísticas. Esta cidade é um verdadeiro tesouro da região, e todos os seus cidadãos podem se orgulhar de fazer parte de sua história.

Parabéns, pelos 63 anos!

AG
Odontologia
Andressa Gomes e Equipe

ESPECIALIZADA EM TRATAMENTO DE ADULTOS E CRIANÇAS
(45) 3254-0862
Rua Dom João VI, 1139 | MCRondon-PR

Tendência nas passarelas

Arrase você também!

Angélica Joias

PRATA - SEMI JOIAS - PEDRAS BRASILEIRAS

Fones (45) 3254-8520 / 9 9838-5945

Rua Sete de Setembro, 565 - sala 3

Marechal Cândido Rondon - PR

AngelicaJoiasMarechal

Marechal Cândido Rondon, parabéns pelos 63 anos!

Que a cidade continue sendo um exemplo de desenvolvimento e qualidade de vida!

Aline Ribeiro

ASSESSORIA E CERIMONIAIS

Cerimoniais | Equipe de garçons | Recepção de eventos

(45) 9 9918-9534

Revista Paz
CNPJ: 15.270.904/0001-04
EDIÇÃO NÚMERO 101 | Periodicidade: Mensal

Jornalista Responsável
Kelli Cristina Scherer
Registro Profissional: DRT/PR 7444

Contato
Participe da Revista Paz! Envie sugestões de reportagens ou procure-nos para anunciar e fazer parte deste projeto! Além disso, você pode fazer uma assinatura anual e receber a Paz mensalmente, no conforto do seu lar!
E-mail: jornalismo@revistapaz.com.br
Fones: (45) 9 9114-0418 - Vivo
(45) 9 9934-2250 - Tim (com Kelli)

Departamento Comercial
Vanderlei Britzke
Fone: (45) 9 9925-7501
E-mail: comercial@revistapaz.com.br

Foto Capa
Estúdio Native

Circulação
Marechal Cândido Rondon e região

Curta a nossa página no Facebook e siga-nos no Instagram
Revista Paz | revista_paz

Distribuição gratuita no comércio

**Os artigos assinados e as publicidades são de responsabilidade de seus autores*

www.revistapaz.com.br

Motivos para celebrar!

Kelli Cristina Scherer e Leomar André Thiel, diretores da Revista Paz

Julho é um mês muito especial para todos os rondonenses. Afinal, há 63 anos, surgia o nosso querido município: uma terra abençoada, habitada por pessoas corajosas, honestas e tementes a Deus. Quanta gente boa temos por aqui!

Não à toa que foi este o mês escolhido para darmos início à Revista Paz. Julho de 2013: circulava a primeira edição que, com a graça de Deus, completa 10 anos.

Essa edição é comemorativa e de uma imensurável grandiosidade de temas, entrevistados, pessoas queridas envolvidas (assinantes, anunciantes, parceiros, colaboradores, apoiadores...), podendo ser resumida em uma palavra: gratidão!

Gratidão a todas as pessoas que fazem parte desse projeto e acima de tudo, a Deus: o nosso alvo! "Ao único Deus sábio seja dada glória para todo o sempre, por meio de Jesus Cristo. Amém". Romanos 16:27.

Somos instrumentos das Suas mãos e mensalmente, a nossa equipe se dedica a levar a Palavra do Senhor a centenas de pessoas, da melhor maneira possível.

Que neste mês, possamos comemorar e celebrar! A Expo Rondon vem aí, recheada de coisas boas que teremos a oportunidade de vivenciar em família. E nesta revista, você encontra muitas empresas feitas por pessoas de bem, rondonenses de nascimento ou e de coração (além de queridos empresários também de municípios vizinhos), que colocam à disposição sempre o melhor em produtos e serviços à comunidade.

Que Deus te abençoe e ótima leitura!

"Digno és, Senhor, de receber glória, e honra, e poder; porque Tu criaste todas as coisas, e por Tua vontade são e foram criadas". Apocalipse 4:11.

A LOJA DA GATA
AG EXCLUSIVE
ATENDIMENTO:
Segunda a sexta
Das 9h às 19h
(não fechamos na hora do almoço)
SÁBADOS COM HORA MARCADA
Há mais de 10 Anos te proporcionando um atendimento de qualidade e amor!

Você e AG EXCLUSIVE: arrasando na Expo Rondon!

Sem tempo? Peça sua condicional

Acompanhe nossas redes sociais e fique por dentro das novidades toda semana!

(45) 9 9811-1627 @agexclusiveoficial www.agexclusive.com.br
Rua São Paulo, 321 - Centro - Marechal Cândido Rondon - PR

LABORDE tintas ®

ESPECIALIZADA EM TINTAS

Você ganha no prazo, na qualidade e na economia!

- PREÇOS REDUZIDOS
- PRAZOS ESPICHADOS
- AS MELHORES MARCAS

(45) 3254-2555

(45) 9 9949-0074

TINTAS INDUSTRIAIS PROFISSIONAL

TINTAS Coresul

TINTAS RENNER

ATENÇÃO
COBRIMOS QUALQUER OFERTA ANUNCIADA

CONDIÇÕES COM PAGAMENTO NO CARTÃO DE CRÉDITO!

Rua Rio de Janeiro, 910 - Marechal Cândido Rondon-PR

NEGATIVA DE TRATAMENTO PELO PLANO DE SAÚDE

Os desafios enfrentados pelas pessoas adoecidas infelizmente não se resumem apenas ao enfrentamento da doença. É comum que nesta fase delicada da saúde, os planos de saúde neguem tratamento, ou até mesmo cancelem unilateralmente o contrato.

O que fazer diante de uma situação como esta?

É muito importante que fique claro aos consumidores que havendo um laudo médico com a indicação e justificativa do tratamento para o paciente, a recusa pelo plano de saúde é considerada totalmente ABUSIVA. Esta recusa é abusiva tendo em vista que quem decide o tratamento adequado para cada quadro particular da doença é o médico, e não o plano de saúde. Segundo a Lei 9.656/98, que regulamenta os planos privados de assistência à saúde, todas as doenças listadas pela CID devem ter cobertura de tratamento pelo plano.

Por isso, em caso de negativa de tratamento pelo plano de saúde, busque conhecer seus direitos e procure sempre a orientação de Advogados!

ADVOCACIA

Dr. Christian Guenther
OAB/PR 31.517

Dra. Indianara Bianca Lopes
OAB/PR 107.232

Dr. Edvandro Augusto Bier
OAB/PR 21.852

45 3254-7527 45 9 9910-2244
Rua Espírito Santo, 1457 - Sala 02 - MCRondon-PR
45 3055-2310 | Av. Maripá, 5457 - Sala 08
Ed. Vitória - 1º andar- Toledo-PR

Beto Marcas .com.br
Realizando Sonhos!
45 3254-5555
Veículos novos e seminovos de todas as marcas
Tiago Rieger (45) 9 8803-1228
Daniel Pereira (45) 9 9135-4503
Valdenir Sutil - (45) 9 9965-8838
EXPO RONDON 2023
Grandes opções e variedades estão por vir na Expo Rondon 2023
VENHA FAZER UMA VISITA AO NOSSO STAND E CONHEÇA!
PARABÉNS, Marechal Cândido Rondon, pelos 63 anos de história e conquistas!
63 anos
NIVUS
Realize seu sonho automotivo na Beto Marcas!
COMPASS LONGITUDE 2.0 Aut. 2018 - Flex Completo + Airbags + ABS
CIVIC TOURING Turbo Aut 1.5 - 2018 Flex Completo + Airbags + ABS
COROLLA XEI 2.0 Aut. 2019 Flex Completo + Airbag + ABS
FIT LX 1.5 Aut. 2018 - Flex Completo + Airbags + ABS
HB20 COMFORT 1.0 - 2019 Flex Completo + Airbags + ABS
ONIX PREMIER 1.0 Turbo Aut. 2020 - Flex Completo + Airbags + ABS
KICKS Aut. 2020 - Flex Completo + Airbags + ABS (42.000 km)
MERCEDES-BENZ GLA 200 Style Aut. 2020 - Flex Completo + Airbags + ABS Apenas 28.000 km
OUTLANDER 4WD 2.2 Aut 2016 - Diesel Completo + Airbags + ABS
TIGGO 2 LOOK 1.5 Aut. 2019 Flex Completo + Airbags + ABS 49.000 KM
ONIX 1.0 2022 - Flex Completo + Airbags + ABS 39.400 KM
RAV4 2.0 Aut. 2013 - Gasolina Completo + Airbags + ABS
RENEGADE LONGITUDE 2.0 Aut. 2016 - Diesel Completo + Airbags + ABS
TORO FREEDOM 2.0 4x4 2017 - Diesel Completo + Airbags + ABS
1 ANO DE GARANTIA
www.betomarcas.com.br
Av. Rio Grande do Sul, 2855 - Marechal Cândido Rondon
Realize aqui o sonho do seu carro novo!

TRIUNFANDO SOBRE A OFENSA

Que essa é a geração do "mi-mi-mi", não temos dúvidas. Qualquer opinião publicada ou postada já é motivo pra intermináveis discussões e argumentações, e que vença o que falar mais, embora todos no final permanecem presos numa armadilha que tem capturado muitos corações: a ofensa. Superar o hábito de se ofender com facilidade é um desafio difícil, já que, na maioria das vezes, trata-se de um sintoma de má interpretação das emoções e do desejo de mudar o comportamento alheio: como criaturas totalmente autônomas, nós só podemos mudar a nós mesmo, e isso inclui a forma como reagimos e compreendemos o mundo ao redor. Assumir o compromisso de mudar a si mesmo, ao invés de tentar forçar alguém a mudar, é uma decisão valiosa que exige humildade e tolerância.

Muitas vezes, sentir-se ofendido é uma escolha, ou seja, nossas reações aos supostos insultos deverão ser o principal foco da mudança. Foi Salomão quem escreveu no livro de Provérbios 4:23: "Acima de tudo, guarde o seu coração, pois dele depende toda a sua vida". Guardar o coração significa que precisamos montar uma guarda à sua porta, não permitindo que qualquer palavra ou atitude alheia encontre abrigo nele. Uma mágoa abrigada é a imagem do que a Palavra de Deus nos mostra em Hebreus: raiz de amargura, que brota, cresce e contamina a muitos, ou seja, a mágoa pode não apenas nos matar espiritualmente, mas matar a fé e a alegria de quem convive comigo.

Não ser dependente das pessoas é uma atitude fundamental na jornada que triunfa sobre a ofensa. Seja dependente de Deus, apenas, e aprenda a cultivar a mente de Cristo, aquela que pensa nas coisas do alto e seleciona os pensamentos que permeiam a nossa cabeça, não permitindo, portanto, que tais pensamentos cresçam e virem fortalezas malignas que impedem a nossa comunhão com Deus.

A ofensa não define quem você é, a ofensa não define sua história. Você é um filho de Deus. Saiba quem você é - Jesus sabia exatamente quem Ele era e qual era sua missão, e por isso, já perdoava as pessoas por antecipação, e não era nelas que colocava a sua expectativa, antes a colocava no Pai. Aprendamos com Cristo a linda arte dos relacionamentos, e assim, facilmente não cairemos na armadilha da ofensa.

Pr. Fábio Silva

Fone: (45) **9 9851-9044**

Rua Alfredo Nied, atrás do novo Teatro Municipal de Marechal Cândido Rondon

Siga as nossas redes sociais e fique por dentro das nossas programações:

Idd.emanuel

IDD Emanuel

Verde Vale
TURISMO

(45) 3254-2168 (45) 9 9114-6148

Parabéns, Marechal Cândido Rondon, pelos seus 63 anos de história, cultura e beleza!

www.verdevaletur.com.br

PURO SONHO

PAIXÃO SEM LIMITES

FIQUE AQUECIDO NESTE INVERNO

Muitas opções para montar seu look

Venha conferir!

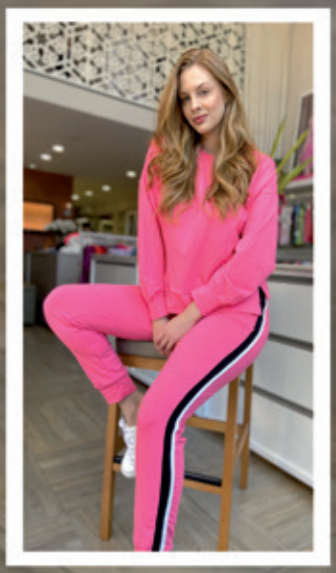

Marechal Cândido Rondon, uma cidade que é o nosso orgulho.

PARABÉNS PELOS SEUS 63 ANOS!

(45) **9 9950-5372** | Rua Santa Catarina, 691 - Marechal Cândido Rondon-PR

VERDURAS HIDROPÔNICAS

PRESENTE NOS MELHORES SUPERMERCADOS

Dia do Colono e Motorista

25 de julho

PRODUTOR DESTAQUE 2023

Horticultura Comercial Convencional

63 anos... Parabéns,

Marechal Cândido Rondon!

Prolong. Rua Continental - 1053 - Linha Peroba
Marechal Cândido Rondon/PR

Felipe Gressler
(45) 99967-6568

Carla
(45) 99932-3324

PARABÉNS, PELOS 63 ANOS!

Ao longo dos anos, Marechal Cândido Rondon se tornou uma cidade que é muito amada por seus cidadãos. Este município é um lar para muitas famílias e indivíduos que encontraram aqui um lugar para crescer, prosperar e ser feliz.

Revelest
COMUNICAÇÃO VISUAL

✓Acrílicos ✓Adesivos ✓Banners ✓Adesivos perfurados ✓Placas
✓ Fachadas ✓ Windflag ✓Cartões de visita ✓Porta em ACM

revelest_comunicação_visual revelestcomunica
atendimento@revelest.com.br

(45) 3254-1544 (45) 99959-1442
Rua São Paulo, 533
Marechal Cândido Rondon-PR

Sessão *Fotográfica* DE GESTANTES

Sua gestação é um momento muito especial para passar em branco. Crie recordações!

Agende seu horário: 45 99830-1142

ESTÚDIO NATIVE
FOTOGRAFIA

63 Anos

PARABÉNS · 63 ANOS

Parabéns

Marechal Cândido Rondon - PR

Parabéns, Marechal Cândido Rondon pelos seus 63 anos de inúmeras tradições que são do jeito que só a cidade tem! Temos orgulho de fazer parte da vida dos Rondoneses e somos gratos pelo acolhimento.

PREÇOBAIXO FARMÁCIAS

DRA. LARISSA RIZELLO

Odontologia Rafael Franken

ENDODONTIA - ODONTOPEDIATRIA
- FACETAS DE RESINA - FACETAS DE PORCELANA
- PROFILAXIA - IMPLANTODONTIA
- EXODONTIAS - PRÓTESES

Av. Santo Cristo, 297
Nova Santa Rosa

(45) 9 9954-4295
(45) 9 9821-4447

larissa.cro@hotmail.com

63 anos
Parabéns, Marechal Cândido Rondon

CENTER

CALÇADOS 45 3284-1042

coleção inédita

A melhor linha de calçados!

Av. Maripá, 30 - Marechal Cândido Rondon - PR

PLANEJAMENTO PREVIDENCIÁRIO: SERÁ QUE EU PRECISO?

Certamente, conhecemos pessoas que comentam, ou mesmo nós, falamos: "Quando eu me aposentar, vou fazer isso e aquilo..." (viajar, comprar um sítio, morar um tempo em outro país, etc...), mas você já parou pra pensar de que valor deveria ser esta aposentadoria para conseguir fazer o que pretende? É sobre isso que vamos conversar hoje.

O sistema previdenciário Brasileiro tem muitas regras e é muito burocrático (a análise dos dados e documentos é muito minuciosa). Com a reforma da previdência (2019) é necessário estar tudo (muito bem) organizado, com o recolhimento das contribuições e com os documentos para conseguir a sua aposentadoria.

Por isso é necessário conhecer "as regras do jogo", e nesse caso o que ajuda – e muito – é planejar.

O planejamento previdenciário é o estudo do histórico de tempo de serviço, da idade e das contribuições previdenciárias que o segurado possui além da análise das atividades desenvolvidas ao longo da carreira, os salários de contribuição e a legislação aplicada ao caso específico.

O planejamento permite que a pessoa saiba como agir de forma preventiva, evitando prejuízos com recolhimentos desnecessários ou equivocados, com períodos contribuídos e não registrados no sistema previdenciário ou mesmo com pendências e erros, entre outras inconsistências.

O documento proporciona visualizar os dados e informações já existentes, bem como realizar projeções futuras para orientar os trabalhadores acerca das possibilidades de aposentadoria que possuem e qual lhe será mais vantajosa.

Ou seja, analisar a situação do segurado na busca pelo melhor benefício em menor tempo possível.

Outro ponto importante é a estimativa matemática que permite visualizar os valores que devem ser contribuídos para o valor do salário do benefício corresponder aos seus desejos.

Com o planejamento previdenciário em mãos, o trabalhador pode visualizar o futuro da sua aposentadoria.

Por último, importante frisar que se trata de uma estimativa, e, em muitos casos, é realizado com projeção a longo prazo, que não pode prever reajustes futuros, inflação e possíveis mudanças nas regras previdenciárias, mas um excelente instrumento para ter melhor segurança quando chegar o seu momento de aposentação.

Para as pessoas que estão mais próximas deste momento, o estudo serve como base de segurança para que a pessoa esteja ciente a respeito do que terá direito e possa perceber uma possível violação caso não lhe seja concedido o melhor benefício possível.

Os mais jovens, por outro lado, poderão utilizá-lo no planejamento estratégico e subsídio para a tomada de decisões futuras.

Para melhor visualização do que até aqui falamos, vamos por partes:

PARA QUE SERVE O PLANEJAMENTO PREVIDENCIÁRIO?

1. Compreender os seus direitos previdenciários; **2.** Verificar quais dados e informações a previdência tem a seu respeito; **3.** Corrigir/sanar eventuais informações que a autarquia previdenciária tenha, e não estejam de acordo com o seu histórico de contribuição; **4.** Saber quais documentos devem ser guardados, pois serão necessários ou úteis ao seu pedido futuro, organizando toda a documentação; **5.** Evitar atrasos na concessão do benefício; **6.** Informar os meios possíveis para aumentar sua renda na inatividade; **7.** Identificar o melhor momento possível para realizar o pedido do benefício.

QUEM DEVE FAZER O PLANEJAMENTO PREVIDENCIÁRIO?

Todos os segurados que querem ter segurança em obter o melhor benefício possível com seu tempo e salário de contribuição.

Mas existem casos em que o planejamento é ainda mais recomendado, sendo eles: **a)** pessoas com muitos vínculos de trabalhos diferentes durante sua vida laboral; **b)** contribuintes individuais ou facultativos (que não são segurados empregados); **c)** quem não está contribuindo no momento; **d)** trabalhos em atividades especiais; **e)** quem trabalhou no serviço público e na iniciativa privada; e) contribuições em atraso e **f)** dúvidas sobre a melhor regra.

QUAIS AS VANTAGENS DO PLANEJAMENTO PREVIDENCIÁRIO?

1) Se aposentar no momento correto; **2)** com o melhor valor possível; **3)** ter um processo mais rápido quando fizer o pedido; **4)** economizar dinheiro; **5)** estar seguro e tranquilo no momento do pedido.

COMO É FEITO O PLANEJAMENTO PREVIDENCIÁRIO?

a) Análise dos vínculos; **b)** cálculo do tempo de contribuição; **c)** simulações de possíveis aposentadorias; **d)** cálculo da renda mensal inicial (RMI); **e)** regularização de eventuais pendências perante ao INSS, e, **f)** orientação/conclusão jurídica sobre todos os tipos de aposentadorias possíveis em cada caso, visualizando assim, qual lhe será mais vantajosa.

O planejamento previdenciário vem sendo adotado cada vez mais pelos brasileiros que, independentemente da idade, acreditam que a aposentadoria é algo a ser pensado com antecedência.

Vale ressaltar que o ideal é que um advogado especialista na área auxilie com a elaboração do planejamento.

Além de saber os detalhes de cada aposentadoria, ter ajuda de um especialista pode fazer a diferença quando o assunto é selecionar o melhor benefício.

ADVOCACIA RADKE

Jane Regina Radke
DIREITO CIVIL E PREVIDENCIÁRIO
OAB/PR 33.718

(45) 3254-8533
(45) 99914-9500
radkeadvocacia@gmail.com
Advocacia Radke
Rua Espírito Santo, 457 - Centro
Marechal Cândido Rondon-PR
Advocacia Radke advocaciaradke

NÃO SERVE MAIS PARA SEUS FILHOS **NÓS**

COMPRAMOS

CARRINHOS

CADEIRINHAS

ROUPAS

DO RN AO 16

BRINQUEDOS

CALÇADOS

ATÉ O Nº 36

E MUITO MAIS...

CRESCI E PERDI

CRESCI E PERDI MARECHAL CÂNDIDO RONDON

RUA TIRADENTES, 877

CENTRO - MARECHAL CÂNDIDO RONDON/PR

COMPRAMOS

- TODOS OS DIAS
- TODOS OS HORÁRIOS

PAGAMENTO EM PIX NA HORA!!

OU EM GIRACRÉDITO

LOJA

SILVA

LOCAÇÃO

Você bem vestida para todos os eventos!

Facebook: @lojasilva Instagram: @lojasilvamarechal

Fone: (45) 3284-1501 Whatsapp: (45) 99830-7447 Rua Tiradentes, 552, centro- Marechal C. Rondon

Aconchego
GASTROBAR

O restaurante mais **aconchegante** de Marechal oferece uma **experiência gastronômica única.**

Delicie-se com uma variedade de **risottos e massas**, harmonizadas com molhos incríveis, que complementam perfeitamente os suculentos **cortes assados na brasa**. Mignon, ancho, picanha, prime rib suíno, apenas uma amostra dos muitos pratos que o restaurante oferece.

Aos sábados para almoço é servido a famosa **feijuca do Aconchego**, e a primeira caipirinha é por nossa conta.

A **gastronomia vegana** não ficou de fora. Com pratos especiais, como o autoral strogonofe de cogumelos da casa e o delicioso espaguete de pupunha, servido com almondegas veganas.

Aqui, todos são bem-vindos para desfrutar de uma **explosão de sabores** em um só lugar.

O Aconchego está localizado na Rua Independência - 802, e abre de terça a sábado, a partir das 17 horas.

@aconchego.gastrobar

Parabéns

Marechal Cândido Rondon

pelos seus 63 anos de história e progresso! A Exata Cobranças se une à celebração dessa data especial, repleta de sentimentos de *gratidão e admiração* por essa cidade que nos acolhe e inspira. Que o futuro continue a brilhar sobre essa terra de realizações. *Feliz aniversário!*

EXATA

CONTATO
(45) 9 9915-0177

Solomaq
Terraplanagem

Parabéns, Marechal Cândido Rondon, pelos 63 anos de progresso.
CONTEM SEMPRE COM A FORÇA DA SOLOMAQ!

✓ Terraplanagem ✓ Limpezas
✓ Açudes ✓ Loteamentos
✓ Asfalto

Versatilidade e confiança em soluções para a sua obra!

Completa frota em linha amarela

Vasta experiência e diversas certificações na área

Solomaq Terraplenagem

Rua Valdir Winter - Chácara 61A - Bairro Andorinhas
Marechal Cândido Rondon-PR

(45) 9 9923-0968
(45) 9 9921-0999

CLÍNICA

TABOX

Rejuvenescimento • Olhos • Laser

A Clínica Tabox conta com **moderno centro cirúrgico** para você realizar sua **cirurgia de Blefaroplastia** e de **Catarata** com toda segurança e conforto.

Possuímos **tecnologias de ponta** com os **lasers mais modernos do mercado** além de um corpo clínico altamente qualificado, do qual fazem parte: cirurgião, anestesista, enfermeira, farmacêutica, fisioterapeuta e técnica de enfermagem.

Dr. **Marcus Vinicius Tabox** - Médico Oftalmologista - CRM - PR 16463 | RQE 14564 - Especialista pelo Conselho Brasileiro de Oftalmologia

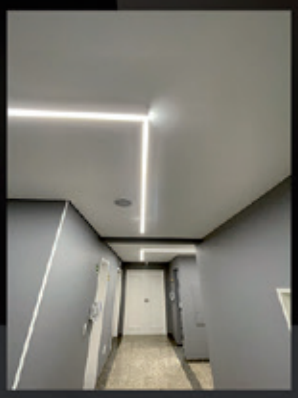

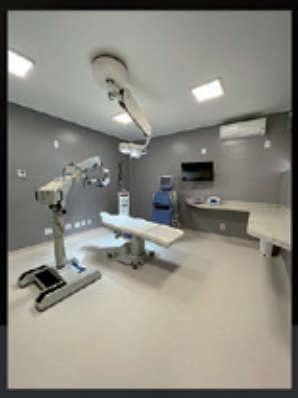

@clinicatabox www.clinicatabox.com.br

Oftalmologia - 45 3252-2025 45 99119-2520 **Estética** - 45 3252-6060 45 99141-2520

R. Gen. Alcides Etchegoyen, 185 - Jardim La Salle, Toledo - PR, 85900-165

Tangelo

Pastor
Thiago Rodrigo
Smaniotto
Verdade Marechal

Vivendo à luz da eternidade

"Seu divino poder nos deu todas as coisas de que necessitamos para a vida e para a piedade, por meio do pleno conhecimento Daquele que nos chamou para a Sua própria glória e virtude". 2 Pedro 1:3

A grande maioria das pessoas vive sem prestar atenção na eternidade. Eles estão vivendo simplesmente para o aqui e agora, o que é um grande desperdício. Tudo o que é só "aqui e agora" talvez não vá importar dentro de cinco minutos, muito menos em 50 anos, e certamente, não importará para a eternidade. A Bíblia diz que se é só para essa vida que temos esperança, somos os mais dignos de piedade!

Para pensarmos um pouco a respeito: se esticássemos uma corda do Brasil até o Japão, e ela representasse toda a eternidade, sua vida na terra seria representada por menos de um milímetro!

Mas como posso viver à luz da eternidade? Quando compreendemos existirmos e vivermos para a glória de Deus! Inclusive porque Ele vai compartilhar Sua glória com você no paraíso. Outra versão do texto de 2 Pedro 1:3 diz: *"...Ele até compartilha Sua própria glória e sua própria bondade conosco!"*

Você não pode controlar cada detalhe, nem mesmo escolher o que vai acontecer com você pelo resto de sua vida. Mas você pode escolher como responder ao que acontece.

Você pode encarar o futuro como cínico, como crítico, pessimista ou questionador. Você pode enfrentar o futuro esperando o pior e experimentando o pior. Você pode enfrentar seu futuro sendo desagradável para outras pessoas e pode viver para sua própria glória.

Ou você pode enfrentar o futuro com gratidão, generosidade e graça e viver para a glória de Deus.

Qual escolha você acha que vai te deixar mais feliz? Qual delas você acha que o tornará mais bem sucedido? Qual delas você acha que trará um sorriso a Deus e recompensas no céu?

Mateus 5:16 diz: *"Que brilhe a vossa luz diante dos homens, para que vejam as suas boas obras e glorifiquem ao Pai que está nos céus".*

Fomos criados porque Deus quer uma família. Ele quer passar a eternidade com Sua família. Ele quer passar a eternidade com você e comigo! O céu é uma das principais razões pelas quais você pode se alegrar hoje mesmo - Deus nos deu a vida eterna, e viver no céu com Ele será maravilhosamente indescritível!

NOSSA HISTÓRIA

Em 2015, Sérgio Raul Schone retornava para a cidade de Marechal Cândido Rondon para fixar residência decidido a investir em um negócio próprio. Avaliando suas possibilidades, resolveu juntar sua paixão por mecânica com sua experiência administrativa e fundou a RodAr - Ar Condicionado Automotivo. "Ainda não havia em Rondon uma mecânica que fosse exclusiva para instalação e manutenção de ar-condicionado, então resolvi trazer esse conceito para nossa cidade." Já possuindo um terreno amplo na BR 163, Sérgio deu início à construção e a empresa foi inaugurada em maio de 2016, completando sete anos de funcionamento em 2023.

TRABALHO ESPECIALIZADO

A empresa conta com profissionais experientes e treinados para oferecer o melhor e mais completo trabalho para seus clientes. "Nós trabalhamos com várias modalidades de veículos, desde carros de passeio, carros empresariais, caminhões e todo o tipo de maquinário agrícola. Fazemos atendimento a campo, principalmente no interior, tanto em Marechal quanto nas cidades vizinhas." Os serviços são variados e contam com instalação de ar-condicionado, cargas de gás, limpeza, manutenção, entre outros.

Quem é Sérgio Raul Schone?

Casado com Magna e pai de Isabel, Sérgio é filho de pais agricultores, trabalhou desde muito jovem. Formado em administração pela Unioeste (Universidade Estadual do Oeste do Paraná), ele também já foi sonoplasta e programador musical, vendedor, caixa e atendente de cooperativa de crédito (depois passou para gerência), agora se destaca como empresário e dono da RodAr.

Seu maior e mais importante trabalho hoje é como pai e marido, papéis que desempenha com muito amor e dedicação.

Sérgio dedica sua vida à empresa e a sua família!

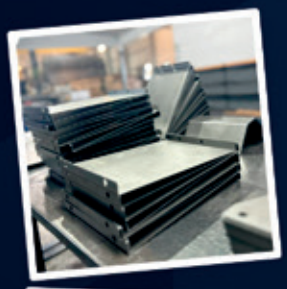

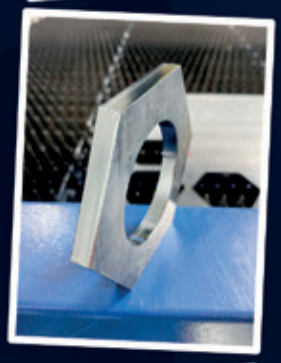

Marechal Cândido Rondon,

63 anos de uma história que hoje temos o orgulho de construir juntos!

Qualidade e precisão nos serviços.

INDEPENDÊNCIA®
FERRO E AÇO

(45) 3284-0300
independenciaferroeaco

(45) 3284-0302
Rua Eloi Lohmann, 333 | Parque Industrial II

Manutenção de:

CHOPEIRA, CERVEJEIRA E CÂMARA FRIA.

Pronta entrega

Instalação em 24h

110 220

Parabéns, 63 anos Marechal Cândido Rondon!

Faça a manutenção do seu **ar condicionado** e da sua **chopeira** e aproveite o mês do aniversário do município até mesmo quando estiver em casa

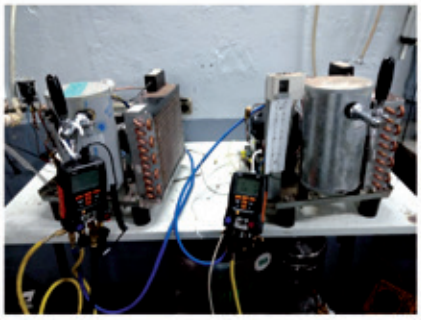

GUNI

CLIMATIZAÇÃO E REFRIGERAÇÃO

Projeto · Instalação · Vendas · Manutenção

CONTE COM A MELHOR ASSISTÊNCIA TÉCNICA

Fones: (45) 3254-7171 | 9 9929-1259 - Rua Minas Gerais, 794 - Marechal Cândido Rondon-PR

DIGA ADEUS AOS PROBLEMAS DE PAREDES COM INFILTRAÇÃO!

Borracha líquida

Sua fórmula avançada proporciona o máximo de desempenho, cobertura e rendimento. Além de hidro repelência, ainda cobre microfissuras e reduz temperatura. Seu acabamento semi-acetinado permite uma super lavabilidade, deixando as cores mais vibrantes e resistentes a intempéries, mesmo sob ação da umidade. Seus modernos aditivos combatem e evitam mofo, fungos e algas.

Benefícios

- Hidro-repelente
- Combate e prevenção de microfissuras e infiltrações
- Impermeável
- Resistente à maresia
- Reduz temperatura
- Isolante acústico
- Combate e prevenção de mofo, algas e fungos

Um super rendimento!

Balde de 18 litros - 85 a 90 metros
(considerando aplicação de 3 de mãos)
Balde de 3.6 - até 17 metros quadrados
(considerando 3 demãos)

Produto para telhados em geral: Aluzinco, calhas, eternites e telhas em geral - Redução de temperatura de 9 a 11% graus no ambiente!!
Também pode ser aplicado em paredes internas e externas

Produto com 5 anos de garantia!!

Parabéns, Marechal Cândido Rondon, pelos 63 anos!
Orgulho em fazer parte desta história!

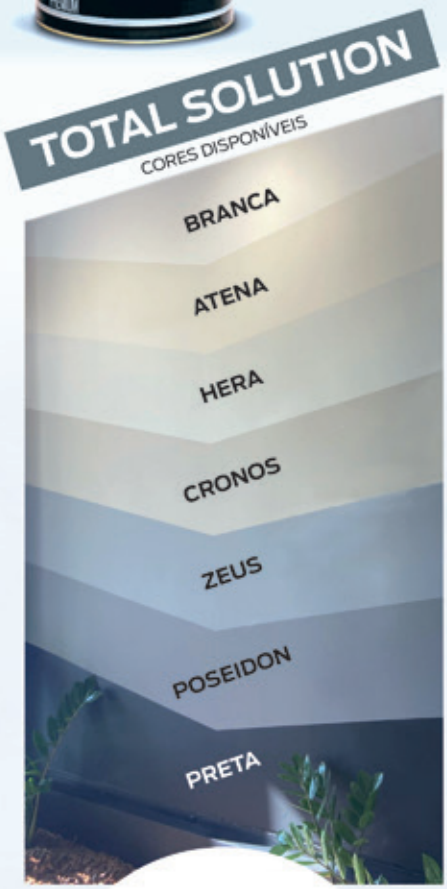

decorcolors
MARECHAL CÂNDIDO RONDON

Decor Colors MCRondon-PR
Rua Paraná, 806
(45) **9 9923-5486** | (45) **9 9821-1114**
Decorclors_marechal

Decor Colors Toledo-PR
Largo Chico Mendes, 270 - Sala 4
(45) **99139-5494** | (45) **2033-3071**
@decorcolors.toledo

Paulo e Silas

Jessika Aline Luft Conrat
Professora do Colégio Cristo Rei

Querida criança, a história desta edição nos traz um lindo ensinamento. Você já ficou triste ou com medo em alguma situação, ou algum momento de sua vida? Todos nós sentimos medo ou ficamos tristes, mas o que fazemos quando passamos por estes momentos é a grande diferença.

Há muitos anos, dois homens viajavam e ensinavam pelo mundo sobre Jesus, falavam do amor de Deus e tudo que Ele faz; eles se chamavam Paulo e Silas.

Por pregar e anunciar o nome de Jesus, eles foram presos, maltratados e jogados na prisão.A prisão é um lugar sujo, triste e que as pessoas que não respeitam as leis são colocadas. Mas Paulo e Silas não ficaram com medo, continuaram demonstrando alegria e confiança em de Deus, pois sabiam que Deus não iria os abandonar.

Embora estivessem na cadeia, eles decidiram cantar e louvar a Deus; as outras pessoas que estavam ali não acreditavam no que estavam vendo. Eles cantavam muito alto, que todos podiam escutar o seu louvor. De repente, começou um terremoto na cidade e as prisões foram abertas.

O carcereiro que vigia os presos viu que o terremoto tinha aberto as portas da prisão, achou que todos tinham fugido. Se o imperador soubesse que o carcereiro deixou todos os fugitivos saírem, mandaria punir o carcereiro, por isso, quando viu a cadeia toda quebrada, o carcereiro ficou muito preocupado, mas bem na hora que ele pegou a espada para tirar sua própria vida, Paulo gritou para que ele não fizesse aquilo.

O carcereiro ficou maravilhado de ver que, na verdade, ninguém tinha fugido. Ele se lembrou que Paulo e Silas na prisão estavam louvando a Deus e perguntou a eles o que deveria fazer para ser salvo também. Eles responderam: "Crê no Senhor Jesus e serão salvos tu e tua família!" O carcereiro aprendeu com Paulo e Silas na prisão que Deus nos ama e cuida de nós mesmo quando achamos que não. Deus quer nos ajudar e proteger mesmo nos momentos mais difíceis.

Assim devemos nós também fazer: sempre confiar que Deus cuida de nós, louvar a Deus em todos os momentos de nossa vida, nos momentos bons e nos momentos difíceis, e veremos o poder de Deus agir em nossa vida.

EXPO RONDON 2023

63 anos

Colégio Cristo Rei

Uma tradição de **excelência educacional** por mais de **60 anos**, fazendo a diferença na **formação das gerações** de nossa cidade.

Com orgulho, o **Colégio Cristo Rei** faz parte da história da nossa querida cidade de **Marechal Cândido Rondon**.

COLÉGIO CRISTO REI

Fazendo parte da história de Marechal Cândido Rondon!

Dinâmica & Nacional

AUTO ESCOLA Centro de Formação de Condutores

A história do CFC (Centro de Formação de Condutores) Dinâmica Nacional começou no ano de 1979, quando foi fundado o Despachante Nacional. Em 1981, o empreendimento passou a chamar-se Autoescola e Despachante Nacional e na época contava com apenas dois veículos.

Em 1994, foi criada a Autoescola Dinâmica, voltada exclusivamente ao público feminino. Já em 1999, com a mudança do CTB (Código de Trânsito Brasileiro), o complexo se juntou e passou a denominar-se Centro de Formação de Condutores Dinâmica Nacional.

Atualmente, contamos com uma frota completa: 4 Carros, 3 Motos, Caminhão, Ônibus e Carreta, além de pista de moto coberta para melhor atender nossos alunos!

Com o avanço das tecnologias educacionais, contamos agora com os cursos especializados (MOPP, Escolar, Coletivo, Indivisível) no formato EAD.

Autoescola Dinâmica Nacional: há 42 anos fazendo parte do progresso desse município, educando condutores para um trânsito mais humano e seguro!

Exposição de veículos durante a Expo Rondon

Todas as categorias de CNH: **A B C D E**

(45) 3284-8400
(45) 9 9145-3818

Avenida Rio Grande do Sul, 932 – Centro
Na esquina das avenidas (rotatória da bandeira)
Marechal Cândido Rondon-PR

@cfc.dinamica Autoescola Dinâmica & Nacional

Parabéns pelos 63 anos de vitórias e grandes conquistas!

Marechal Cândido Rondon, 63 anos!

Parabéns a todos os cidadãos de Marechal Cândido Rondon por fazerem deste município um lugar tão especial. Esta cidade é um lar para muitas famílias, e é um lugar onde as pessoas se sentem seguras, felizes e realizadas.

Parabéns aos agricultores e motoristas pela passagem do seu dia!

POSTO PANORAMA

Qualidade e Bom atendimento

45 3284-1992 Avenida Rio Grande do Sul - 450 - Marechal Cândido Rondon-PR

CUIDADO COM OS OLHOS NO INVERNO

- Mantenha os olhos limpos
- Use colírio lubrificante, ele é fundamental
- Evite contato com poeiras
- Evite ambientes muito fechados e sem circulação de ar

CONSULTE REGULARMENTE SEU OFTALMOLIGISTA

AQUI GARANTIMOS O MELHOR PARA VOCÊ E SUA FAMÍLIA!

Marechal Cândido Rondon é uma cidade que inspira e motiva.

Parabéns pelos 63 anos!

Jean Pierre Mette Batisti
MÉDICO OFTALMOLOGISTA

Rua Cabral, 940
Anexo à Clinicor
Marechal Cândido Rondon

45 3254-4264
9 8413-2259
@batistij

O foco são seus olhos.

ATENDIMENTO PARTICULAR

Unimed | sempre vida | PAX PRIMAVERA | UNIUPREV

CRM 36643
RQE 27033

ALGUNS DE NOSSOS TRABALHOS EM MARECHAL CÂNDIDO RONDON

LOTEAMENTO MORUMBI
89 terrenos

LOTEAMENTO FÊNIX
225 terrenos

LOTEAMENTO EBENEZER
54 terrenos

GRUPO PRIME EMPREENDIMENTOS

LOTEADORA
INCORPORADORA
CONSTRUTORA
IMOBILIÁRIA

(45) 99937-0214 • (45) 3254-7934 • (45) 99934-2147

Prime Empreendimentos • grupoprimeempreendimentos

Rua Santa Catarina • 407 • Marechal Cândido Rondon • Paraná

Parabéns Marechal, pelos seus

Temos orgulho em fazer parte dessa história de conquistas e desenvolvimento.

ASSOCIAÇÃO RONDONENSE DE GINÁSTICA RÍTMICA:

MAIS DE 200 ALUNAS SENDO ATENDIDAS!

A ginástica rítmica é uma modalidade desportiva essencialmente feminina que se fundamenta na expressividade artística. É conceituada como a busca do belo, uma explosão de talento e criatividade, em que a expressão corporal e o virtuosismo técnico se desenvolvem juntos, formando um conjunto harmonioso de movimento.

Ela encanta pelo fato de aliar a arte potencial do movimento expressivo do corpo, com a técnica da utilização ou não de aparelhos característicos a ela, somados à interpretação de uma música.

É um esporte arte que empolga, motivado pela competição e desejo de chegar à perfeição. A leveza, o ritmo, a fluência e a dinâmica trouxeram amplas possibilidades de se desenvolver a agilidade, a flexibilidade, a graça e a beleza dos movimentos.

Em Marechal Cândido Rondon, o projeto de Ginástica Rítmica teve início em 2006, desenvolvendo aulas de iniciação e rendimento. Tem por objetivo a formação social e o desenvolvimento motor para as meninas com faixa etária de 05 a 15 anos, e um grupo de treinamento permanente, para representar o município em competições estaduais e nacionais.

Atualmente, o Projeto conta com uma professora que é Coordenadora, Vivian Sumie Yamamoto e duas auxiliares técnicas, Karine Walter e Caroline Kunzler, atendendo a mais de 200 alunas e coordenado pela Associação de Pais das alunas do rendimento, os quais organizam e gerenciam todas as atividades juntamente com a Professora responsável pelo projeto.

A equipe de treinamento específico conta com 21 atletas sob a coordenação da Professora Vivian e auxiliar técnica Karine, que representa o município em competições estaduais e nacionais.

A treinadora Vivian assumiu o projeto em 2018 e a cada ano, a equipe vem se destacando tanto nos cenários estaduais como nacionais.

APOIO:

tryideas

AnimaVet
Clínica Veterinária
Dra. Dejenani Sachser | CRMV 5621
Tratamentos oncológicos
Internação
Vacinas éticas
Banho e tosa
Cirurgias com equipamentos mais modernos do mercado
Anestesia inalatória
Oxigênio terapia
Ultrassonografia
Completo Pet Shop
Laboratório próprio
Eletrocardiograma
Consultas
(45) 9 9930-5020
Rua Men de Sá, 1155
Marechal Cândido Rondon - PR

alibra
www.alibra.com.br

Parabéns, pelos 63 anos!

Esta cidade é um verdadeiro exemplo de dedicação, trabalho árduo e amor à comunidade. Ao longo dos anos, os cidadãos de Marechal Cândido Rondon construíram uma cidade vibrante, com infraestrutura moderna, qualidade de vida excepcional e um ambiente acolhedor e comunitário. Que esta cidade continue a ser um modelo para nossa região!

Finkler
ODONTOLOGIA

Atendimento a adultos e crianças

- Implantes dentários
- Aparelho ortodôntico
- Tratamento de canal
- Prótese - estética
- Lentes de contato dental
- Tratamento com alinhadores Invisalign

Dra. Fabiane Finkler
Cirurgiã Dentista
CRO/PR 16.780

Fones (45)
3254-0100
9 8413-2741

Rua Espírito Santo, 623
a 50 metros da prefeitura municipal

Marechal Cândido Rondon-PR

EUPHORIA MODAS

45 99142-0580

Euphoria_marechal

Orgulho de fazer parte dos 63 anos desse município!

Rua 7 de Setembro, 686 - Centro - Marechal Cândido Rondon-PR
(Ao lado da Reuter Produtos Naturais)

www.olhonobrinde.com.br

Sua **marca** nos melhores **brindes!**

A FORÇA DO BRINDE:
Uma excelente ferramenta de marketing promocional!

Acesse o site e confira nossa linha de produtos!

• Chapéu de juta

• Guarda Chuva

• Caneta

• Sacola TNT

• Porta cartão e documentos

• Copo térmico

• Squeeze plástica

• Squeeze inox

• Necessaire

• Mochila

• Garrafa botijão térmico

• Porta moeda e ioiô

• Garrafa térmica

• Chaveiro de metal

• Escova para cabelo

• Vira mate

• Bonés

• Copo de acrílico

• Caixa térmica

PARABÉNS,
MARECHAL CÂNDIDO RONDON, PELOS 63 ANOS DE HISTÓRIA!

Olho no Brinde
SUA MARCA IMPRESSA NOS MELHORES BRINDES

(45) 9 9953-0422
financeiro@olhonobrinde.com.br

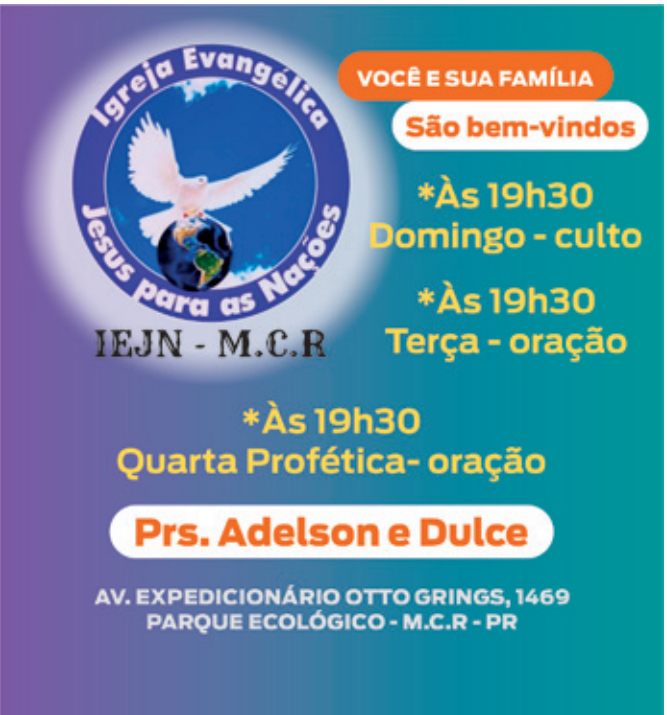

Pastor
Adelson de Oliveira
Igreja Evangélica Jesus para as Nações

Vença o que não pode te vencer

Você sabia que muitos homens não estão dando certo na vida por causa do medo? Medo de arriscar, medo de não dar certo, medo de não ser feliz, medo de não ser capaz. Medo e insegurança andam juntos, para atrapalhar, prejudicar, arruinar a vida de alguém.

Deus nos fez perfeitos, com um medo natural, para evitar certos perigos, certas situações em nossa vida, servindo como um alerta, proteção. Mas, existe o medo que vai além do normal, que bloqueia toda uma vida, causando crises inesperadas, até mesmo sem motivos, tirando a paz, a alegria, o sono, a perda de peso e até algumas fobias, palpitações, tremores, falta de ar ou sufocamento, tontura, dor ou aperto no peito. Isso pode vir de um trauma, sofrido na infância, ou até mesmo no período de gestação. Pode vir de algum acidente que ocorreu, pode ser também devido a algumas experiências na área espiritual, uma influência espiritual. Creio que o Espírito Santo pode trazer a memória o ou os motivos, as circunstâncias que têm levado a esse tipo de medo.

Precisamos ter em mente de quem está conosco nessas horas. No sentido espiritual, a Bíblia que é a nossa regra de fé diz: "Não temas, porque Eu Sou contigo; não te assombres, porque Eu Sou o Teu Deus; Eu te esforço, e te ajudo, e te sustento com a destra da minha justiça". Isaías 41:10. Esse é o Deus todo poderoso dizendo para você e todos quantos têm enfrentado essa situação. 2ª. Timóteo 1:7: "Porque Deus não nos deu o espírito de medo, mas de fortaleza, e de amor, e de moderação". O segredo aqui, é ser totalmente dependente de Deus confiando na soberania Dele e de Seu cuidado para com cada pessoa que busca estar com Ele. Quero concluir com 1ª. Pedro 4:18: "Lançando sobre Ele toda a vossa ansiedade, porque Ele tem cuidado de vós".

Lembre-se: esses tipos de medo, que não são normais, não escolhem nível social, raça ou cor. Não escolhe idade, simplesmente ataca para prejudicar. Então, independentemente de onde ele venha, busque depender de Deus, para vencer o que já foi vencido por Jesus Cristo.

HÁ 26 ANOS PARTICIPANDO DO PROGRESSO DE MARECHAL CÂNDIDO RONDON!

Parabéns a esta cidade cheia de vida e de muitas lutas e conquistas!

Dr. Alciney de Almeida Luiz
CRO/PR - 11.127
Especialista em Ortodontia
Especialista e Mestre em Implantodontia

Dr. Rodrigo Vieira
CRO/PR - 13.665
Especialista em cirurgia e traumatologia Buco-Maxilo-Facial
Especialista e Mestre em Implantodontia

Dr. Humberto Shibayama
CRO/PR - 14.013
Clínico Geral - Próteses
Especialista em Implantodontia

Dra. Kawana Bertoldo
CRO/PR - 23.975
Pós-graduada em Endodontia
Especialista em Endodontia

Tratamentos:
Ortodontia - Implantodontia - Prótese - Lentes de Contato - Clareamento.

(45) 2031-0340 / 9 9958-4900
Rua Rio Grande do Norte, 1060 - Sala 01 - (Esq. Rua Independêndia)
Marechal Cândido Rondon - PR

CERCAR 50 ANOS

50 anos de amor e dedicação a
Marechal Cândido Rondon

Parabéns
pelos seus 63 anos de
conquistas e superações

SUPER CERCAR

CERCAR

Parabéns, Marechal Cândido Rondon,
pelos seus 63 anos de história e progresso!
Parabéns, agricultores e motoristas
pela passagem do seu dia!

Adelar Ohse
Imóveis - "A chave para um bom negócio"
CRECI-F-. 12.236

VENDA DE
- TERRENOS
- CASAS
- CHÁCARAS
- SÍTIOS
- FAZENDAS

Terreno de esquina no Loteamento Sol Nascente
15,25 x 25,25 - R$ 130.000,00

Casa em alvenaria usada
com forro de madeira
no Frankfurt
298.000,00

Terreno no Alvorada - 12,00 x 28,00 - R$ 137.000,00

(45) 9 9979-1080
Rua Rio de Janeiro, 1180 - Próximo ao Colégio Rui Barbosa
Marechal Cândido Rondon-PR

60 Anos Prêmios

CALÇADOS PARANÁ STORE

1963 - 2023 60 anos CALÇADOS PARANÁ

Aniversário 60 anos

Uma ocasião especial para celebrar, agradecer e demonstrar gratidão pelo apoio recebido ao longo desses anos pelos nossos clientes.

Como forma de gratidão preparamos algo especial para você!

Compre em nossas lojas, preencha o cupom e concorra.

+ De 35 mil reais em prêmios

Período da Promoção: De Julho a Outubro de 2023

Restaurante Casa da sogra

Almoço 11h às 14h | Jantar 18h30 às 22h

PRATOS VARIADOS E DELICIOSOS TODOS OS DIAS!

Parabéns, Marechal Cândido Rondon!

É muito bom fazer parte dessa cidade e oferecer o melhor da gastronomia para seus moradores e visitantes. Venha celebrar conosco essa data especial com um cardápio delicioso e um ambiente aconchegante.

45 3254-1198 45 9 9938-1174

Rua Dom João VI, 370 - Marechal C. Rondon - PR

TechCenter

Informática e Eletrônicos

• VENDAS • LOCAÇÕES • MANUTENÇÕES

Especializados em aluguel e comodato de impressoras.

Parabéns, Marechal Cândido Rondon!

Somos gratos por poder contribuir com o seu desenvolvimento.

Atuamos em toda região Oeste do Paraná!

Rua Paraná, 656 - Sala 652 - Centro
Marechal Cândido Rondon - Paraná

45 3254-8701 45 99129-8788

Emancipação

Ildemar Kanitz
Diretor do Colégio Evangélico Martin Luther

Parabéns aos rondonenses pelos 63 anos de emancipação política!

A palavra *emancipação* é muito rica em seu significado. Seus sinônimos são alforria, independência e libertação. Ser emancipado é ser livre e não depender mais de outrem para tomar decisões sobre a vida e a organização das coisas. E ser emancipado, ser livre, não tem preço, pois o sentimento de realização é grande e insubstituível.

Assim somos em nosso município: emancipados para tomar nossas decisões sobre como vamos nos organizar como sociedade, quais prioridades temos, quais as pessoas que nos representam nos órgãos tomadores de decisões e de encaminhamentos. Assim também definimos nossos princípios éticos e morais, e não apenas políticos, e que determinarão muito as relações entre as pessoas, a qualidade de vida que temos, as relações comerciais e as prioridades que daremos em nossas vidas. Ser emancipado é ser livre, é tomar as decisões para a vida.

Jesus nos trouxe e ensinou sobre liberdade, sobre autonomia, sobre ser emancipado. Em Jesus nós vemos manifestada a vontade divina de que o ser humano pode e deve ser livre. Foi para a liberdade que Cristo nos libertou, já afirmava o apóstolo Paulo. Mas junto com a liberdade vem também outra palavra importantíssima, que é a *responsabilidade*. Liberdade com responsabilidade é um lema já ouvido há muitas décadas.

Que sejamos rondonenses emancipados, livres, mas com muita responsabilidade. Responsabilidade com as marcas que deixaremos para nossos filhos, com os princípios e valores que serão esteios da sociedade. Responsabilidade para com as pessoas que precisam de atenção e cuidado em nossa sociedade, em nossos lares e também no trabalho. Que todas nossas ideias, ações e pensamentos sejam de responsabilidade para com o desenvolvimento de vida plena e digna para todos, pois esta é a vontade divina acima de tudo.

Você sonha, a gente realiza!

Marechal Cândido Rondon

ORGULHO DESSA CIDADE!

ORGULHO DE FAZER PARTE DA SUA HISTÓRIA!

Planeje Conosco!

Ventura

MÓVEIS SOB MEDIDA

Ambientes Residenciais e Corporativos

(45) 99957-4534 @venturafrj

CAPITAL VEÍCULOS

www.capitalveiculosmcr.com.br

Conheça AS MELHORES ofertas!

@capitalveiculos_mcr

Capital Veiculos mcr

FIAT ADVENTURE
2015 - 1.8

CHEVROLET SPIN
2015 - 1.8

RENAULT DUSTER
2014 - 4x4

Parabéns 63 anos
Marechal Cândido Rondon!

Av. Rio Grande do Sul, 526 - Boa Vista | Marechal Cândido Rondon - PR

(45) 92000-7659

#vempracapital

TIC TAC

ÓTICA | RELOJOARIA | JOALHERIA

(45) 9 9982-8826 - (45) 3284-1178

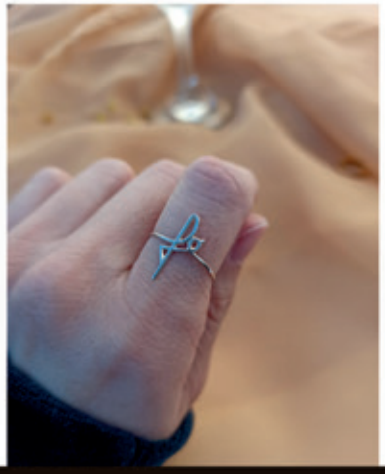

Rua Santa Catarina, 865 - Centro | Marechal Cândido Rondon-PR

Produzimos deliciosos doces, pães fresquinhos, bolos caseiros, croissants e muito mais. Certamente, você irá adorar começar o dia com um café da manhã especial de produtos preparados com carinho pela nossa equipe. Além disso, em nossa loja de utilidades, temos diversas opções para agradar em todas as ocasiões. Temos certeza que você encontrará o presente perfeito.

(45) 3253-2818 Rua Guarani, 491 - próx. ao Ruzza
Nova Santa Rosa - PR

- ✓ Condimentos
- ✓ Artigos para festa
- ✓ Produtos de limpeza
- ✓ Embalagens em geral
- ✓ Toda linha de utilidades para celular

(45) 2032-0795 | (45) 9 9817-3433
Avenida Tucunduva, 610 - Nova Santa Rosa - PR

63 anos de história *é uma conquista significativa, e Marechal Cândido Rondon tem muito a comemorar. Esta cidade é um exemplo de como o trabalho árduo, a dedicação e a perseverança podem levar a grandes conquistas. Ao longo dos anos, Marechal Cândido Rondon superou desafios, adaptou-se às mudanças e cresceu de forma sustentável. Esta cidade é um modelo de progresso e inovação, e todos os seus cidadãos devem se orgulhar do que conseguiram alcançar.*

Parabéns!

*Parabenizamos também aos **AGRICULTORES** e **MOTORISTAS** pela passagem do seu dia!*

HÁ 55 ANOS EM DEFESA DO AGRONEGÓCIO REGIONAL!

SINDICATO RURAL
MARECHAL CÂNDIDO RONDON - PR

SISTEMA FAEP

SENAR PARANÁ | FAEP | SINDICATO RURAL

Telefone: (45) **3254-1164** | **Rua Dom João VI, 915 - Marechal Cândido Rondon - PR**

PERFUMES
A fragrância que combina com a sua personalidade
MODA EXECUTIVA & EVANGÉLICA
• Feminino
• Masculino
• Adulto
• Infantil
Raquel Brito Fornos
Parabéns
Estilo de Raquel
MODA EVANGÉLICA
(45) 9 9937-9186
AV. MARIPÁ / 3234
(45) 99937-9186
@Loja_Estilo_Raquel
Raquel Brito Fornos

VENCIS
VENCIS
SIGNO
BORGMANN
Laboratório de Análises Clínicas
Borgmann
www.labborgmann.com.br
MODERNO, DINÂMICO E EFICIENTE
Microbiologia
Urinálise
Parasitologia
Imunologia
Hematologia
Bioquímica
Micologia
Patologia
Genética
PERSONALIZADO E DIFERENCIADO!
Amplo espaço para
MELHOR ATENDENDIMENTO
Fone (45) 3254-6065 | 9 9938- 1755
Rua Paraná 806 - Centro - Marechal Cândido Rondon-PR

RESTAURANTE
Segunda a sábado
11h às 14h
Giovalle Grill
Buffet e Comida em Quilo
Marechal Cândido Rondon
Nossa cidade e nosso lar.
Deixamos aqui nossa homenagem
a este lugar que carrega tanta história,
tradição e encantos. Parabéns!
Fone: (45) 3254-3218
Rua Independência, 1697 - Esquina com Rio Grande do Norte - Marechal Cândido Rondon-PR

TDAH EM ADULTOS: DIAGNÓSTICO NECESSÁRIO

Apesar de muito falado e diagnosticado na infância, o TDAH, Transtorno de Déficit de Atenção e Hiperatividade, é pouco associado a comportamentos e dificuldades funcionais da fase adulta. Se considerarmos que é um transtorno que inicia na infância, crônico, sem cura, também haveria um número muito grande de adultos com essa condição, mas não é o que podemos observar. Muitos adultos acabam tratando somente os sintomas e as comorbidades, se encaixando em outras hipóteses diagnósticas por serem considerados apenas os sintomas isolados ou os comportamentos adaptativos como uso de drogas lícitas e ilícitas, dificuldades do sono, humor deprimido, ansiedade, gastrites, dores de cabeça, irritabilidade, mascarando a doença, dificultando o diagnóstico correto, feito por anamnese, entrevista detalhada com profissional capacitado, avaliando a infância até vida atual.

Comportamentos que geravam dificuldades escolares e familiares, podem se remodelar na fase adulta para inadequações profissionais e nos relacionamentos afetivos e amorosos. Por vezes, em consequência do adulto apresentar modulação social, desenvolvem comportamentos adaptativos para conseguir sobreviver emocionalmente, mas com esforço e sofrimento psíquico muito grande gerando outras doenças associadas. O diagnóstico assertivo muitas vezes é demorado e o paciente acaba não esperando por ele, pulando de profissional a profissional sem receber o diagnóstico e tratamento adequado, esperando resultados rápidos. Os sinais mais reconhecidos na infância de baixa atenção concentrada e agitação psicomotora, característicos do TDAH na infância, nos adultos podem estar presente ainda vários outros, como os 10 exemplificados na tabela. Alterações da área frontal do cérebro causam baixos níveis de dopamina, que é o neurotransmissor relacionado ao sistema de recompensas. Entendendo melhor: para obter a mesma sensação prazerosa, uma pessoa com TDAH precisa de um estímulo maior. Assim, o cérebro "traça uma meta" de busca incessante por prazer. A dopamina pode ser produzida mais rapidamente através de estímulos externos, como doces, bebidas alcoólicas, celular, esportes radicais, drogas, comidas calóricas, filmes e séries, sendo estas as principais buscas deste cérebro, criando hábitos e rotinas desajustadas. Além de reconhecer os comportamentos que fazem parte dos sintomas para fechar o diagnóstico, entender que eles fazem parte da doença, é essencial para o acolhimento deste paciente e para o bom prognóstico de tratamento, através das técnicas de psicologia, fundamentais para a regulação emocional.

1) Apesar de desatento, tem hiperfoco quando tem motivação
2) É multitarefas com dificuldade em conclusão
3) Lê várias vezes o mesmo trecho, pois se perde na leitura
4) Tem tendência a comportamentos compulsivos
5) Envolve-se em situações de risco
6) Rabisca ou mexe em objetos enquanto conversa
7) Parece ser atarefado, mas é dificuldade em organizar os afazeres
8) Fala ou se comporta de forma agressiva
9) Comete erros na fala, escrita ou leitura
10) Esquece o que estava falando

Rehna Psicologia

(45) 98413-4742

@lucianapsicologadejesus

lucianaborgmann@hotmail.com

Edifício João Paulo II - Sala 51 A
Rua Mén de Sá, 878 - MCR

"Na linda terra do pinheiro,
No meio de uma selva agreste,
Cresceu um povo hospitaleiro,
Rondon orgulho do Oeste."

Hino de Marechal Cândido Rondon

25/IULHO/1960
MAL. CDO RONDON
63 anos

25 - JULHO MARECHAL CANDIDO RONDON 1960

• Chumbinho - 45 9 9916-3232
• Gelinski - 45 9 9917-9950
• Maiquel - 45 9 9952-4815

25/IULHO
Dia do Colono e do Motorista
RECONHECIMENTO AOS QUE PLANTAM E TRANSPORTAM O PROGRESSO.

45 3254-7500
Rua Santa Catarina, 440 . Centro
Mal. Cdo. Rondon/PR
www.vipdinamica.com.br

vip DINÂMICA
CORRETORA DE SEGUROS

COMPREI E FINANCIEI, MAS NÃO RECEBI. O QUE POSSO FAZER?

Infelizmente, nos últimos tempos, vem crescendo o número de empresas que oferecem produtos e serviços por meio de financiamento bancário e, após a assinatura do contrato por parte do consumidor, as empresas não têm entregue os produtos ou serviços contratados.

A referida situação ocorreu por diversas vezes em compra e venda de placas de produção de energia solar, em que vendedores de algumas empresas ofereciam os produtos mas, após a assinatura do contrato de compra e venda das placas e da assinatura do contrato de financiamento, não entregavam o produto.

Apesar do exemplo utilizado se referir a placas de produção de energia solar, a ausência de entrega de produtos e da realização de serviços se repete em diversos ramos, como na aquisição de piscinas, de veículos e até mesmo de empréstimos bancários.

Esses tipos de negociações, geralmente, envolvem três partes. Uma delas é o consumidor, que é o comprador (contratante); a outra parte é a empresa vendedora (que promete a entrega do produto ou do serviço); e, por último, aparece a instituição financeira, que é a responsável pelo financiamento do bem adquirido ou do serviço contratado.

Nessas situações, quando o produto ou o serviço é financiado, o Código de Defesa do Consumidor, em seu artigo 54-F, prescreve que "**se houver inexecução de qualquer das obrigações e deveres do fornecedor de produto ou serviço, o consumidor poderá requerer a rescisão do contrato não cumprido contra o fornecedor do crédito**".

Assim, a instituição financeira é responsável, juntamente com o vendedor, pelos produtos ou serviços comercializados e não entregues.

VOCÊ SABIA?

Reprodução/Internet

A divulgação pelos interlocutores ou por terceiros de mensagens trocadas via WhatsApp pode ensejar a responsabilização por eventuais danos decorrentes da difusão do conteúdo.

As conversas travadas por meio do *WhatsApp* são resguardadas pelo sigilo das comunicações. Assim, terceiros somente podem ter acesso às conversas de *WhatsApp* se houver consentimento dos participantes ou autorização judicial.

As mensagens eletrônicas estão protegidas pelo sigilo em razão de o seu conteúdo ser privado, isto é, restrito aos interlocutores.

Dessa forma, ao enviar mensagem a determinado ou a determinados destinatários, via *WhatsApp*, o emissor tem a expectativa de que ela não será lida por terceiros, quanto menos divulgada ao público, seja por meio de rede social ou da mídia.

Essa expectativa advém não só do fato de ter o indivíduo escolhido a quem enviar a mensagem, como também da própria encriptação a que estão sujeitas as conversas (criptografia ponta-a-ponta).

Além disso, se a sua intenção fosse levar ao conhecimento de diversas pessoas o conteúdo da mensagem, a pessoa que enviou a mensagem teria optado por uma rede social menos restrita ou mesmo repassado a informação à mídia para que fosse divulgada.

Assim, se o indivíduo divulga ao público uma conversa privada, além de estar quebrando o dever de confidencialidade, está também violando legítima expectativa, a privacidade e a intimidade do emissor. Justamente por isso, esse indivíduo pode ser responsabilizado por essa divulgação caso se configure o dano.

É importante acrescentar que a ilicitude poderá ser descaracterizada (afastada) quando a exposição das mensagens tiver como objetivo resguardar um direito próprio do receptor. Nesse caso, será necessário avaliar as peculiaridades concretas para fins de decidir qual dos direitos em conflito deverá prevalecer.

Essa foi a interpretação dada pelo Superior Tribunal de Justiça no julgamento de um recurso a ele submetido (STJ, 3ª Turma, REsp n. 1.903.273-PR, Rel. Min. Nancy Andrighi, julgado em 24/08/2021, informativo 706).

Dr. Alcemir da Silva Moraes
OAB/PR 61.810

Dr. Ricardo Ferreira Fernandes
OAB/PR 86.985

ALCEMIR MORAES
ADVOCACIA

Fones: (45) 3254-9677 / 9 9952-4729
Rua Sete de Setembro, 1693 - Centro
Marechal Cândido Rondon - PR
alcemirmoraes@gmail.com

Revista Paz: 10 anos!

Julho de 2013... eis que Deus coloca em nossos corações um propósito: "faça uma revista com a minha Palavra". Desafios e dificuldades para tal? Muitos! Altos investimentos, uma mudança radical no estilo de trabalho e na rotina e todas as demais coisas que um negócio exige. Mas, quando Deus pede, a obediência tem que ser certa. E assim fizemos: com uma folha sulfite escrito "Revista Paz" e uma pastinha de plástico na mão, fomos em busca de pessoas que acreditassem conosco. Em menos de um mês, circulava a edição número 01. E dali em diante, com a graça do Senhor, não falhamos nenhum mês: sempre de março a dezembro, como nos propomos desde o início.

São centenas de pessoas envolvidas neste projeto: anunciantes, assinantes, apoiadores, colunistas, entrevistados, amigos, familiares, funcionários, enfim, cada um tem um lugar de gratidão em nossos corações! A nossa reportagem especial desta edição de número 101 conta com participações de algumas dessas pessoas que, desde o início, estão conosco. Leia e seja edificado! E que possamos estar juntos em mais dezenas de anos!

"Os céus e a terra passarão, mas as minhas palavras jamais passarão". Mateus 24:35.

Capa da 1ª edição da Revista Paz, que circulou em julho de 2013: "Grandes coisas fez o Senhor por nós, pelas quais estamos alegres". Salmos 126:3

Prêmio Sebrae Mulher de Negócios: fomos destaque estadual em duas oportunidades (2017 e 2022). Um dos reconhecimentos da Revista Paz nestes 10 anos de trabalho

Pastora Mariana Wild – Igreja de Deus Comunidade Emanuel

"Quando nos mudamos para Marechal Rondon, no ano de 2015, foi uma grata surpresa me deparar com a Revista Paz, em consultórios, estabelecimentos e na sala da casa de nossos pastores. Quanta qualidade gráfica, textual e criativa reunidos em um veículo de comunicação tão poderoso! Fui tocada profundamente pelo testemunho daquela edição, e ali conheci os anunciantes que eram sempre lembrados quando buscava um serviço: afinal, para alguém recém-chegada na cidade, aquelas eram indicações valiosas. Crescia a expectativa a cada edição, e ter a hoje a nossa Igreja como parceira da Revista nos enche de orgulho e nos une em uma missão extraordinária. Que rica oportunidade também tive ao longo dos anos de escrever sobre temas necessários não somente para cristãos, mas para a sociedade como um todo: aborto, violência doméstica e o ministério pastoral feminino. Histórias de gente de verdade adentram nas casas e comércios da região, mostrando nossas dores, lutas e também o nosso alívio de termos Cristo como nossa âncora. Kelli e sua equipe apontam lindamente para um caminho: ei, Cristo pode aliviar suas dores! Se você não O tem na vida, considere ter, porque Ele é nosso descanso durante as lutas dessa vida. Parabéns, Revista Paz, pelo aniversário! Vida longa pra que vocês continuem a abençoar muito mais pessoas nos próximos anos".

Pastor Vicente Mariano (e esposa Elisa Mara) – Presidente Assembleia de Deus Toledo / Cidadão Honorário de Marechal Cândido Rondon

"Tive a honra de residir na linda Marechal Cândido Rondon por quase 7 anos, vindo com a missão de pastorear a Igreja Evangélica Assembleia de Deus. Chegando, logo me deparei com esse tão importante meio de comunicação: a Revista Paz. Em um primeiro contato com a jornalista Kelli Cristina Scherer vi tratar-se de alguém extremamente comprometida com as informações sérias e com o Reino de Deus. Isso me fez engajar nas oportunidades que apareceram (e foram inúmeras) como colunista. Vi em cada edição o sucesso dos escritos, pois a Revista Paz entrava ou entra onde eu não podia ir. Minha gratidão a Deus por dar-me a oportunidade de parear com a Revista nesse período em que pastoreei a AD MCR. Faço votos e oro para que a mesma, através de seus diretores, continue sendo um sucesso, e que esses 10 primeiros anos sejam os primeiros passos da longa caminhada. PARABÉNS, KELLI CRISTINA SCHERER e equipe! PARABÉNS, REVISTA PAZ!"

"Deem graças ao Senhor, porque Ele é bom. O Seu amor dura para sempre!" Salmos 136:1

Pastor Thiago Rodrigo Smaniotto – Igreja Verdade Marechal / Presidente Copem (Conselho de Pastores de Marechal Cândido Rondon)

"É com muita alegria e satisfação que parabenizo a Kelli e toda equipe da Revista PAZ. São 10 anos plantando sementes e colhendo testemunhos do amor de Deus! Tem sido um privilégio e uma honra colaborar em praticamente todas as edições desde o início. Testemunhei um sonho se tornando uma realidade, uma ideia se transformando em uma ferramenta poderosa para engrandecer o nome do Senhor em nossa região. Desde o começo, a Revista tem feito jus ao nome! Como um excelente meio de divulgação do evangelho, promove a paz com Deus, da qual todos necessitamos. A Bíblia diz '... quão formosos os pés dos que anunciam o evangelho de paz' (Rm 10:15). Divulgar o evangelho, que significa a 'boa notícia da salvação' por meio de Jesus, é o melhor presente e o melhor conteúdo que se pode disponibilizar à população. A revista vem também trazendo informação e entretenimento de qualidade, de uma maneira bem contextualizada àqueles que buscam viver de acordo com a vontade de Deus. Em nossos dias em que valores são facilmente invertidos, e são ouvidas tantas vozes no meio da mídia e sociedade, 'gritando alto' contra os princípios da Palavra de Deus, da família e do que Deus considera correto, é muito bom contarmos com meios de comunicação abertos a dar voz ao povo de Deus, para que possamos divulgar as verdades de Deus e os valores do Seu reino. Um dos pontos fortes a serem salientados tem sido a abertura para artigos, palavras, testemunhos e histórias de cristãos de diversas denominações. Isso cria um senso de unidade em meio à diversidade do povo de Deus, mostrando que aquilo que nos une (o próprio Jesus) é muito maior do que as diferenças que nos separam. Que muitos outros aniversários, conquistas, ideias e inovações apareçam. Que o Senhor traga sempre inspiração e dedicação para que Sua Palavra seja divulgada a cada vez mais gente, em mais lugares e de mais formas!"

...Quão formosos os pés dos que anunciam o evangelho de paz" Romanos 10:15

Anderson Loffi Schmoeller – Secretário de Gestão de Governo Prefeitura Marechal Cândido Rondon

"Contarmos no nosso município com uma Revista que coloca em evidência testemunhos e vivências de pessoas usadas por Deus, é sem dúvida nenhuma algo muito valioso. Nesta comemoração de uma década, quero registrar meus mais sinceros votos de longevidade a este trabalho, por ser imprescindível ter este meio de comunicação que eleva o nome de Nosso Senhor Jesus Cristo, mostrando com verdadeiras histórias a importância de vivermos em comunhão com Deus e com a família. Já sobre os 63 anos de nosso município, quero agradecer a Deus por me presentear com a possibilidade de trabalhar nesta cidade querida, local onde passei a maior parte da minha infância, onde me graduei, onde conheci minha esposa e onde nasceram meus filhos. Amo este município, e trabalho para deixar meu legado acreditando que podemos fazer diferença em tudo que Deus nos oportuniza. Meu desejo é que o nosso município continue a crescer amparado por pessoas sérias e idôneas, que fazem parte desta história".

Consagre ao Senhor tudo o que você faz, e os seus planos serão bem sucedidos". Provérbios 16:3

Irngard Hirt (Impse) – Assinante da Revista Paz

"Sinto-me imensamente agradecida em dar meu parecer sobre os 10 anos da Revista Paz! Vejo nela um meio de comunicação que nos proporciona um crescimento em várias áreas, entre elas, as áreas educacional, física, mental, espiritual, jurídica... nos dá muita informação também quanto ao comércio. Sou assinante há muitos anos e aconselho que faça a sua assinatura o quanto antes, pois só terá a ganhar, já que o conteúdo nos oportuniza muito conhecimento e isso nos abre novos horizontes, os quais fazem a diferença nos desafios do dia a dia rumo ao sucesso".

Pastor Alfredo Bischoff – Igreja Luterana Alvorada / Presidente Comir (Conselho Ministros Religiosos de Marechal Cândido Rondon)

"O conteúdo da Revista Paz é Edificante, Profundo e tem a capacidade de tornar a alma Leve. Folhear e se deter nas páginas da Revista Paz é descortinar novos horizontes de aprendizagem, Sabedoria e de PLENITUDE de VIDA!"

Ademir e Daysi Ferle, com os filhos Weslley e Nicolly – Assinantes da Revista Paz

"Como família, queremos parabenizar toda a equipe da Revista Paz! Amamos ler, compartilhar mensagens / testemunhos da revista. Admiramos o conteúdo e muitas vezes transmitimos/lemos mensagens que tocam o nosso coração primeiramente e assim também compartilhamos em nossa igreja, para que mais vidas possam ser abençoadas. Nossos filhos já disputam quem vê a revista primeiro, pois amam a parte kids e comentam as histórias, as quais também já ouviram e aprenderam na escolinha dominical (na nossa igreja) e observam pessoas que conhecem e estão na revista! Nosso desejo do coração é que Deus abençoe a todos que participam de alguma forma da revista e que muitas almas possam ser alcançados, pois sabemos que uma alma vale mais que o mundo inteiro! Apesar de vivermos tempos de dificuldades, que Deus faça com que a Revista Paz possa alcançar vidas independente da religião/'placa de igreja', e que pessoas vejam que vale a pena servir a Deus! Nele todo trabalho e esforço terão recompensa, pois aos olhos do nosso Deus nada passa despercebido! Sigam firmes e corajosos para a obra do Senhor! Que a Revista Paz possa transmitir por muitos e muitos anos pelo menos um pouco do grande amor que Deus tem por cada ser humano, pois todos somos planos do Senhor, cada um é especial... e que cada leitor sinta o amor que Deus tem por nós, que deu o Seu único filho pra morrer por nossos pecados na cruz! E que vocês sejam sal e luz na vida de muitas pessoas que necessitam do Senhor e que possam fazer a caminhada valer a pena nessa terra e que todos podemos ter a esperança de uma vida eterna, feliz, sem dor nem pesar nos céus".

João Pletsch – Gerente da Cercar

"Quero cumprimentar a equipe da Revista Paz pelos 10 anos, afinal nós fomos um dos primeiros patrocinadores da Revista, estando presentes desde a primeira edição e continuando até hoje. Com muito orgulho, já que sabemos da importância que a Revista Paz tem para a nossa parte espiritual e para a nossa comunidade. Parabéns e que continuem por muitos anos e muito obrigado por estar fazendo parte da vida da Cercar!"

Programa Paz

Além da revista impressa, disponibilizamos todo o material nas redes sociais e em nosso site www.revistapaz.com.br, com conteúdos diários. Outro destaque é o Programa Paz: todas as quartas-feiras, às 9h, ao vivo, com entrevistas, realizado em parceria com o site AquiAgora.net – mais uma ferramenta de evangelização para a nossa cidade e região!

O Programa Paz vai ao ar todas as quartas-feiras, às 9h, com apresentação da jornalista Kelli Cristina Scherer

Cristine Kempp – Diretora AquiAgora.net

"Todas as quartas-feiras, o AquiAgora.net em parceria com a Revista Paz, veicula o programa Paz. Para nós, está sendo uma grande bênção este programa, pois leva a Palavra de Deus para milhares de pessoas. Já tivemos muitos relatos que a mensagem apresentada mudou o dia de quem estava triste e desanimado e isto nos alegra, pois este é o nosso objetivo, levar uma mensagem de bênção para quem está na turbulência. Um programa cristão era algo que há muito tempo eu planejava ter em nossa grade de programação, então quando surgiu a parceria, para nós foi uma grande bênção, assim como o programa é. Em meu nome e da família AquiAgora.net desejamos à Kelli e toda a equipe da Revista Paz, muito sucesso e muitas bênçãos de Deus". RP

Ótica e Relojoaria

Talismã

Ademir A. Neumann
Técnico em Optometria
CROO 0104

REFINADO
www.refinado.com.br

Julho: mês especial para a Ótica e Relojoaria Talismã

PARABÉNS,
Marechal Cândido Rondon, pelos 63 anos de história!

33 anos da loja em MCRondon

35 anos da loja em Mercedes

Fone (45) **3254-1248**
Av. Maripá, 88 - Centro - Marechal Cândido Rondon - PR

Agência da Moda

Malene Eggers @agenciadamodaoficial

Vestindo você com estilo!

(45) 9 9924-2382

É um orgulho fazer parte deste município e um privilégio comemorar seu aniversário.

Parabéns, Marechal Cândido Rondon!

Rua Tiradentes, 743 - Marechal Cândido Rondon - PR

BARBOSA
LOJA E OFICINA DE MOTOS

•OFICINA •MOTO PEÇAS •ACESSÓRIOS •REVISÕES •REFORMAS •SEGURADORAS

Parabéns
Marechal Cândido Rondon!
Uma cidade abençoada

63 anos

45 3254-1590 / 99941-3550
Rua Dom Pedro I, 381 - Centro
Marechal Cândido Rondon-PR

"As melhores marcas para o conforto dos seus pés!"

D'Chinelos
& acessórios

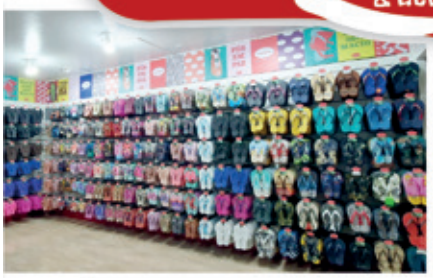

63

VISITE-NOS!

✓Chinelos Havaianas ✓Alpargatas ✓Chinelos customizados

Parabéns,
Marechal Cândido Rondon!
63 anos de história, cultura e tradição.

Fone: (45) 9 9803-8594 mcr.dchinelos
Rua Tiradentes, 579 - Centro - Ao lado da Joias Canaã - MCRondon-PR

R Reichert
CONFECÇÕES

Trajes para eventos especiais
Exclusividade linha masculina
Qualidade que só a experiência profissional pode proporcionar

Novos números para melhor lhe atender:
(45) 98813-2644 | (45) 98432-3263 | (45) 98432-5922

Fone (45) 3254-2892
Av. Rio Grande do Sul, 1003 - Centro
Marechal Cândido Rondon-PR

MARECHAL
Cândido Rondon

Deixamos aqui nossa homenagem a este lugar que carrega tanta história, tradição e encantos.
Parabéns!

Marechal Cândido Rondon, uma cidade abençoada por Deus. Parabéns pelos seus 63 anos!
Parabéns, agricultores e motoristas pela passagem do seu dia. O fruto do trabalho desta duas classes contribui muito para o progresso de nosso município.
Mensagem do Vereador:
Cleiton Freitag
Gordinho do Suco

Te ajudamos a conquistar o seu novo lar!
Cleiton Freitag
CORRETOR DE IMÓVEIS
CRECI: F26239
GORDINHO DO SUCO
VENDE-SE
(45) 9 9995-1847
Equipe Cleiton Freitag
Corretor de Imóveis
Av. Rio Grande do Sul, 6306 - Vila Gaúcha - M.C.Rondon

Nattali
Sorvetes
Nattali Sorvetes

SAAE está em constante evolução na medição, controle da produção e distribuição de água

A autarquia tem papel importante nos 63 anos de Marechal Cândido Rondon

O SAAE (Serviço Autônomo de Água e Esgoto) de Marechal Cândido Rondon tem importante participação no desenvolvimento do município, ao longo dos 63 anos de emancipação. É responsável pelo fornecimento de água de qualidade aos munícipes, bem como pela evolução do sistema de tratamento de esgoto da sede municipal.

A autarquia conta com um moderno sistema de automação do abastecimento de água na sede. "Possuímos as informações em mãos, sendo possível analisarmos e controlarmos o abastecimento de água através de um sistema de telemetria, que proporciona maior segurança de operação. É uma ferramenta que possibilita a análise de dados, pois registra informações de produção, tempo de funcionamento, níveis dos poços, bem como, status do sistema de bombeamento, dentre outros, isso em tempo real, auxiliando na agilidade da avaliação para tomada de decisão eficiente", ressaltou Vitor Giacobbo, diretor executivo do SAAE.

Vitor Giacobbo, diretor executivo do SAAE

EVOLUÇÃO

Ao longo dos anos, o SAAE passou por vários processos de melhoria no controle e coleta de dados de produção e distribuição, até se chegar ao sistema de telemetria atual. Por volta do ano de 2000, iniciaram-se os trabalhos de coleta de dados mensais dos níveis dos poços, realizado in loco por um funcionário da autarquia, por meio de um medidor de nível de poço profundo, denominado "Trenic". A partir de 2006, a fim de aprimorar os registros, foi iniciada a leitura de horímetro nos painéis elétricos, para controle do tempo de funcionamento das bombas e consumo de energia elétrica. Posteriormente, aos poucos, foram sendo instalados macromedidores para medição da vazão dos poços tubulares profundos, e volume de saída nos pontos de recalque e de distribuição.

Em 2012, foram intensificados os trabalhos com a implantação do projeto MASPP (Método de Análise e Solução de Problemas de Perdas), focado nas perdas de água na distribuição. Por meio desse projeto, iniciou-se a coleta de dados de níveis de água em reservatórios estratégicos, sendo coletado manualmente por "bombeadores" as medidas dos níveis a cada duas horas e anotado em papel/tabelas, para posterior tabulação dos dados, possibilitando estudos e análise, com geração de relatórios.

Após este projeto, vislumbrou-se a possibilidade de automação do sistema de abastecimento de água, que aos poucos e com passar dos anos foi sendo formatada, planejada e posteriormente projetada.

"O sistema de telemetria começou a ser implantado em 2017, sendo executado em etapas. Inicialmente, foi contratada uma empresa para prestar assessoria técnica para o desenvolvimento do projeto. Sua aplicação culminou com a adequação de todos os quadros de comando elétrico, dos instrumentos de medição e finalmente a execução do sistema de telemetria, composto por equipamentos e o software de controle. Atualmente, contamos com um sistema de telemetria modelo para muitas autarquias de saneamento do Brasil. O próximo passo será expandir a telemetria para os sistemas de abastecimento de água dos distritos e nas elevatórias do sistema de esgotamento sanitário", pontuou Giacobbo.

Realizar ações é ter compromisso com o Meio Ambiente
PRESERVE O QUE É NOSSO!

SAAE
SERVIÇO AUTÔNOMO DE ÁGUA E ESGOTO

Atividades realizadas no mês de junho

- *Limpeza dos materiais descartados de maneira incorreta em área de proteção permanente*
- *Plantio de Mudas de árvores Nativas*
- *Palestra e distribuição de kit (sementes e terra)*
- *Distribuição gratuita de mudas de espécies diversas de chás*
- *Placa para homenagem ao Dia Mundial do Meio Ambiente*
- *Palestras e visitas Técnicas para diversas escolas*

SEJA A MUDANÇA QUE VOCÊ
QUER PARA O MUNDO.

PRESERVE O MEIO AMBIENTE!

PROGRAMAÇÃO EXPO RONDON 2023 — SEXTA-FEIRA (21/07)

13h00
Prova dos Três Tambores – 1ª Classificatória e semi final

19h00
Abertura oficial da EXPO-RONDON 2023 – Casa Cultural
Rodeio Infantil – Montaria em carneiros

19h30
Abertura dos RESTAURANTES
Alemão (Eisbein Kässler) – Jantar em prol da APAE
CTG (pratos típicos gaúchos)
Café Colonial
Praça de Alimentação
Copa Germânica

20h00
Exposição Museu Padre José Gaertner

20h30
Show Pirotécnico e Abertura do RODEIO
Banda Criminal Love – Casa Cultural

22h00
Fechamento da Exposição Museu Padre José Gaertner

22h45
Banda Spitfire (SESC) – Casa Cultural

23h00
Fechamento Expomar
Fechamento Restaurantes e Café Colonial

23h00
SHOW NACIONAL COM "CLAYTON & ROMÁRIO" (Estádio Municipal)
Credenciamento de menores a partir das 19h – PORTARIA abre às 21h

01h00
Banda West Walmets – Casa Cultural
Fechamento Copa Germânica

03h00
Fechamento Casa Cultural

PROGRAMAÇÃO — EXPO RONDON 2023 — SÁBADO (22/07)

09h00
Prova dos Três Tambores – 2ª Classificatória

09h30
Prêmio Produtor Destaque – Restaurante Alemão

10h00
Abertura da EXPOMAR (Centro de Eventos)
Exposição de orquídeas
Exposição de pequenos animais

11h30
Abertura dos RESTAURANTES
Alemão (Eisbein Kässler)
CTG (Costela fogo de chão)
Copa Germânica
Praça de Alimentação

13h00
Exposição Museu Padre José Gaertner

14h00
Apresentação artística – Casa Cultural

14h30
Fechamento dos Restaurantes

15h00
Circo da Escola de Artes – Casa Cultural

16h00
Início Apresentações Copa Germânica
Prova dos Três Tambores – Semifinal
Abertura do CAFÉ COLONIAL
Coro municipal adulto e infantil – Casa Cultural

17h20
Apresentação artística e folclórica Grupos Hunsrücker Volkstanzgruppe e Vecchio Scarpone – Casa Cultural

19h00
Abertura dos RESTAURANTES
Alemão (Eisbein Kässler)
CTG (pratos típicos)

19h00
Rodeio Infantil – Montaria em carneiros
Reabertura da Casa Cultural

20h00
RODEIO (Arena de Rodeio)
Acústico com Lulu Canezim – Casa Cultural

21h15
Banda Tiregrito – Casa Cultural

22h00
Fechamento da Exposição Museu Padre José Gaertner

23h00
Fechamento Expomar
Fechamento Restaurantes e Café Colonial

23h00
Show NACIONAL com "MICHEL TELÓ"
(Estádio Municipal)
Credenciamento de menores a partir das 19h00 e PORTARIA abre às 21h00

23h30
Banda Star Beatles – Casa Cultural

01h45
Banda PJ 32 (SESC) – Casa Cultural

04h00
Fechamento Casa Cultural
Fechamento Copa Germânica

Realiza Energia Solar
Instalação e manutenção de painéis solares
(45) 3199-9949
(45) 99968-3474
Rua Pernambuco, 393 - Centro
Marechal Cândido Rondon - PR

Jet print
Rua Pernambuco, 1659
Esquina com a
Presidente Costa e Silva
Marechal Cândido Rondon-PR
Marechal Cândido Rondon, uma cidade que nos acolhe e nos encanta. Parabéns pelos seus 63 anos!
FALE CONOSCO 45 3284 1232 45 9 9981 4935

EXPO RONDON 2023
VAI DE LOG URBANO
"ECONOMIZE. DEIXE SEU CARRO NA GARAGEM"
ATENDIMENTO 24h
BAIXE O APP OU CHAME VIA WHATSAPP
(45)9 9152-1494 ZAP LOG

BATERIAS RONDON
Parabéns, Marechal Cândido Rondon, sentimos orgulho em participar da sua história!
63 anos
Loja 1: Avenida Rio Grande do Sul, 5944 - Sala 2
Vila Gaúcha - Fone (45) 9 9979-7465
Loja 2: Avenida Maripá, 1601 - Espigão
Fones (45) 3254-2708 e 9 9829-0001

AGROSUL
SEU AGRONEGÓCIO EM BOAS MÃOS
Marizane Stradiotti Sachser
✓ CUSTEIO AGRÍCOLA E PECUÁRIO
✓ PROJETOS DE INVESTIMENTO
✓ LICENÇA AMBIENTAL
✓ LAUDOS, DEFESAS E PERÍCIAS
45 2032-4694 45 99914-2688
Rua Doze de outubro, 615 - Marechal C. Rondon - PR

PROGRAMAÇÃO EXPO RONDON 2023 DOMINGO (23/07)

08h00
Prova dos Três Tambores – 3ª Classificatória

10h00
Abertura da EXPOMAR (Centro de Eventos)
Exposição Museu Padre José Gaertner
Exposição de Orquídeas
Exposição de pequenos animais
Copa Germânica

10h30
Cortejo do espetáculo do Circo Ático – Parque de Exposições

11h00
42ª FESTA NACIONAL DO BOI NO ROLETE
Abertura dos RESTAURANTES
Alemão (Boi no Rolete)
CTG (Boi no Rolete)
Praça de Alimentação

13h30
Espetáculo do Circo Ático – Casa Cultural

14h00
Prova dos Três Tambores – Semifinal

14h30
Fechamento dos Restaurantes

14h45
Apresentação musical da Escola de Artes – Casa Cultural

15h45
Apresentação do grupo Raízes – Casa Cultural

16h00
Abertura do CAFÉ COLONIAL

16h45
Apresentação artística – Casa Cultural

17h00
Prova dos Três Tambores – Final e Premiação

18h00
Fechamento da Exposição Museu Padre José Gaertner

19h00
Orquestra Municipal de Sopros – Casa Cultural

20h00
FINAL do RODEIO

20h15
Ball e Wagner e Banda – Casa Cultural

22h00
Fechamento Café Colonial

22h30
Thiago Alex e Mara e Banda – Casa Cultural

23h00
Fechamento da EXPOMAR

00h45
Dalton e Lucas e Banda – Casa Cultural

03h00
Fechamento Casa Cultural

Officina do Computador
✓ Credibilidade
✓ Confiança
✓ Rapidez
• Vendas
• Assistência
• Formatações
• Consertos
63 anos Marechal Cândido Rondon
felipe_limberger_3@hotmail.com
Felipe 45 9 9800-9397
Rua Independência, 985 - Marechal Cândido Rondon - PR

BRAATZ Consórcios
3254-1640 | 9 9953-5000
REPRESENTANTE AUTORIZADO
Consórcio Triângulo
• Imóveis
• Automóveis
• Motos
• Serviços
Venha conferir nossas opções em consórcios para motos e serviços
Rua Espírito Santo, 1111
Marechal Cândido Rondon - PR

MARCOS
99938-6901
SALÃO MASCULINO
Rua Pernambuco, 1346 - MCRondon

Jean Martins
OAB/PR 87.951
e-mail: jeanmartinsadv@hotmail.com

JACK
LAVAGEM, POLIMENTO E HIGIENIZAÇÃO
ELDIR: (45) 9 9832-1728
RUA SÃO PAULO, 766 - CENTRO
MARECHAL CÂNDIDO RONDON-PR

PARANÁ Chaves
Cópia de chaves em 1 minuto
Controle de portão eletrônico
Confecção de carimbos
(45) 9 9914-1841
Rua São Paulo, 766
Anexo ao Jack Lava Car
Marechal Cândido Rondon-PR

PROGRAMAÇÃO EXPO RONDON 2023 — SEGUNDA-FEIRA (24/07)

14h00
Abertura da EXPOMAR (Centro de Eventos)
Exposição Museu Padre José Gaertner
Exposição de Orquídeas
Exposição de pequenos animais
Praça de Alimentação
Copa Germânica

14h00
Tarde Alemã Clube dos Idosos – 5º Concurso de Valsa – Casa Cultural

18h00
Fechamento da Casa Cultural

19h00
Abertura Restaurante Alemão
Abertura Café Colonial

20h00
Reabertura Casa Cultural

20h30
Banda Full Rocker – Casa Cultural

22h00
Fechamento da EXPOMAR (Centro de Eventos)
Fechamento da Exposição Museu Padre José Gaertner

22h00
Show NACIONAL com "LEONARDO" (Estádio Municipal)
Credenciamento de menores a partir das 18h e PORTARIA abre às 20h

22h45
Banda Storehouse – Casa Cultural

23h00
Fechamento Restaurante Alemão e Café Colonial

01h00
Banda Rock Brazu – Casa Cultural

03h00
Fechamento Casa Cultural
Fechamento Copa Germânica

PROGRAMAÇÃO EXPO RONDON 2023 — TERÇA-FEIRA (25/07)

09h00
Prova dos Três Tambores – Mirim / Kids / Escolinha / Jovem

10h00
Abertura da EXPOMAR (Centro de Eventos)
Exposição Museu Padre José Gaertner
Praça de Alimentação
Copa Germânica

11h00
Restaurante CTG

14h00
Expo Kids – Casa Cultural

14h30
Fechamento do Restaurante CTG

18h00
Fechamento Casa Cultural
Fechamento da Exposição Museu Padre José Gaertner
Premiação Prova dos Três Tambores – Mirim / Kids / Escolinha / Jovem

19h00
Mensagem dos Pastores (Estádio Municipal)

19h30
Show GOSPEL com "FERNANDINHO" (Estádio Municipal)
PORTARIA abre às 18h00

22h30
Encerramento das Atividades no Parque de Exposição

Real Farmácia de Manipulação
Parabéns, Marechal Cândido Rondon, pelos 63 anos!
Manipulação de medicamentos em geral
Especializada em homeopatia
Produtos naturais e florais
Farmacêuticos Guinter e Leslei
Fone:(45) 3254-1990
Celular (45) 9 9970-1990
Rua Santa Catarina, 725 A - MCRondon-PR

SOUZA CORRETOR DE IMÓVEIS E FINANCIAMENTOS
F-32387
Felipe de Souza
CRECI F 32387
(45) 9 9914-5632
Tainara Vargas
CRECI F 44329
(45) 9 9901-2097
Rua São João Del Rey, 5500 - esq. com Anel Viário
(200 metros da Casa da Costela)
Marechal Cândido Rondon-PR
www.souzaimoveisbr.com.br

Água & Saúde
Parabéns, Marechal Cândido Rondon! 63 anos de história, desafios e grandes conquistas!
Av. Rio Grande do Sul, 5438 - Vila Gaúcha
Marechal Cândido Rondon-PR
Fones (45) 9 9961-0364
(45) 3254-3879 e (45) 9 8404-2021
E-mail: lindomenon@hotmail.com

RONDON LUBRIFICANTES
COMÉRCIO DE LUBRIFICANTES, FILTROS, GRAXAS E TROCA DE ÓLEO
TROCA ESPECIALIZADA
CÂMBIO AUTOMÁTICO
OFERECEMOS SERVIÇOS ESSENCIAIS PARA TODOS OS VEÍCULOS
TROCA DE ÓLEO | TROCA DE FLUIDO DE FREIO | TROCA DE FLUIDO DE RADIADOR
TROCA DE FLUIDO DA DIREÇÃO HIDRÁULICA | TROCA DE FLUIDO DE CÂMBIO AUTOMÁTICO
PARCELAMENTO EM ATÉ 6X NOS CARTÕES
LOJA 1: AV. MARIPÁ, 977 CENTRO-MCR (45) 3254-3331 / 9 9932-5079
LOJA 2: AV. RIO GRANDE DO SUL, 5440 VILA GAÚCHA-MCR (45) 2031-2517 / 9 9851-3574

MARDELI
RESTAURANTE & HAPPY HOUR
Estaremos atendendo na festa do município
Faça-nos uma visita!
EXPO RONDON 2023
(45) 2031-6060 / (45) 99801.8060
@mardeli_restaurante

Parabéns!

63 anos de história, cultura e tradição. Parabéns, Marechal Cândido Rondon!

ESCRITÓRIO CONTÁBIL

UNIÃO

DO PARANÁ

- Abertura de empresas
- Contabilidade
- Consultoria
- Contratos
- Folha de pagamento para empregado doméstico, rural e MEI
- Declarações de IRPF e ITR
- Certificado Digital e CAEPF

www.escritoriocontabiluniao.com.br
E-mail: cadastro.uniao@hotmail.com
@uniaoescritoriocontabil

(45) 3284-1420
(45) 99971-1584

RUA MINAS GERAIS, 860 SALA 02
MARECHAL CÂNDIDO RONDON - PR

Marechal Cândido Rondon

Que as conquistas do nosso município sejam sempre contínuas, manifestando que somos todos nós que construímos o amanhã.

Arco-Iris

• Tintas • Materiais de Construção • Disk Areia/Pedra

"Arco-Iris e você, amigos de verdade!"

Fones: (45) 3254-5836 (45) 99912-1448 - Tintas
(45) 99916-2900 - Materiais Construção
Av. Rio Grande do Sul, 5150 (ao lado do Peixe Frito)
Marechal Cândido Rondon-PR

Marechal Cândido Rondon

Uma cidade que nos faz sentir em casa.
Parabéns pelos seus 63 anos!

ARNO MÓVEIS

MÓVEIS SOB MEDIDA

(45) 99951-3877 @arnomoveis

Móveis modernos, práticos e de excelente qualidade.

Av. Rio Grande do Sul, 7255 - Marechal Cândido Rondon - PR (saída para Porto Mendes)

O PODER DA ALIANÇA

2023 ELO CONFERENCE

CONFERÊNCIA DE CASAIS

01 | 02 | 03 SETEMBRO

RAFAIN CONVENTION

FOZ DO IGUAÇU

Odontóloga | Especialista em

Harmonização Orofacial

"Minha missão é realçar a beleza que existe em você!"

- ✓ Gerenciamento do envelhecimento da pele
- ✓ Fios de tracionamento ✓ Ácido hialurônico
- ✓ Smart pen com mesclas ✓ Skinbooster
- ✓ Toxina botulínica ✓ Bioestimuladores
- ✓ PRP e IPRF ✓ Fios de PDO

Dra. Gisela Seyboth Wild
ODONTOLOGIA • HARMONIZAÇÃO FACIAL

45 9 9917-1219 dragiselaseybothwild

OrtoDoctor
Odontologia Especializada

A franquia que mais vende aparelhos estéticos no Brasil

ORTODOCTOR Nº 1 NÚMERO 1 DO BRASIL

(45) 98801-1535
(45) 2031-0400
Av. Rio Grande do Sul, 1125
Marechal Cândido Rondon-PR
OrtoDoctor Rondon

Inteligência Emocional: qual a importância desse tema?

No mês em que Marechal Cândido Rondon celebra 63 anos de emancipação política, econômica e administrativa, o Colégio Luterano Rui Barbosa completa 68 anos de fundação. Sempre oportunizando educação de excelência com princípios éticos e cristãos, contribuiu e continua contribuindo com a formação integral de seus alunos.

Buscando oferecer o melhor para os seus alunos, há cerca de 7 anos, um dos grandes diferenciais da entidade tem sido e é o cuidado e a atenção dispensada às emoções. Tema que inclusive está presente em sua grade curricular por meio do programa: Escola da Inteligência. Um programa completo que trabalha as habilidades e competências socioemocionais desde a infância.

O programa é fundamentado na Teoria da Inteligência Multifocal, resultado de 30 anos de estudos e pesquisas do dr. Augusto Cury, que analisa o funcionamento da mente e a formação de pensadores, tendo como principais vantagens o gerenciamento das emoções e desenvolvimento da inteligência, a melhoria do rendimento escolar e do aprendizado, desenvolvimento de habilidades para construir relações saudáveis e administrar conflitos, postura empreendedora e criativa, combate e prevenção ao bulllying e às drogas e aumento da qualidade de vida dos professores, da família e dos alunos.

Diretor Cleudimar Robeson Wulff; Coord. Educação Infantil e Fund. I, Vanessa Mittelstet; e Coordenadora Fund. II e Médio, Maria Claudete Kozerski

De acordo com o diretor do Colégio Luterano Rui Barbosa, Cleudimar Robeson Wulff, saber lidar com os sentimentos e emoções é algo muito importante, sendo primordial na resolução de conflitos e no próprio convívio de todos. "O Colégio Luterano Rui Barbosa se preocupa com uma educação humanizada e emancipatória, com respeito às histórias individuais e à saúde emocional e afetiva dos estudantes. Com o programa Escola da Inteligência, trabalhamos as habilidades e competências socioemocionais, preparando os alunos para as suas vivências em seus respectivos ambientes, sejam eles escolares, familiares ou sociais", destaca.

"MESTRE DOS MESTRES"

Cleudimar explica que uma das próximas novidades do colégio será o Programa Mestre dos mestres: o primeiro programa mundial de educação socioemocional que oferece uma proposta curricular integrada com os princípios cristãos. Utilizando a vida e os ensinamentos de Jesus como foco central, o Programa ensina os estudantes a desenvolverem habilidades e competências socioemocionais essenciais para que possam agir com inteligência emocional e de acordo com os princípios cristãos diante das mais variadas situações da vida. "O colégio traz consigo uma experiência de 68 anos na área educacional. Mais que uma instituição de ensino, o Rui Barbosa sintetiza a nossa sociedade rondonense. Uma sociedade pujante, sempre em busca do melhor – de inovações, segurança, protagonismo. O nosso colégio é assim: encontra sentido na sociedade, pois por meio de uma educação de excelência, pautada em princípios éticos e cristãos, temos promovido em nossa sociedade local, regional, nacional e mundial. Não simplesmente graças a nós, pessoas envolvidas nesse maravilhoso processo, mas principalmente, graças ao grande idealizador de tudo isso: Deus. A Ele toda honra e glória por tudo o que já fizemos e ainda faremos pelo bem da educação das pessoas que aqui vivenciam uma experiência de vida única", finaliza.

Parabéns Marechal Cândido Rondon!

Venha visitar o nosso estande na Expomar!

No Colégio Rui Barbosa prezamos pela Inteligência Emocional.

"Ser feliz é encontrar força no perdão, esperanças nas batalhas, segurança no palco do medo, amor nos desencontros. É agradecer a Deus a cada minuto pelo milagre da vida."

Augusto Cury

INTELIGÊNCIA EMOCIONAL

RUI | COLÉGIO LUTERANO RUI BARBOSA

(45) 98813-9527 (45) 3254-2175 www.colegioruibarbosa.com.br

EXPO RONDON 2023
63 anos
Perfeita e maravilhosa, esta é a cidade que amo e hoje festejo sua existência. Feliz aniversário para Marechal Cândido Rondon!
Parabéns também a todos os rondoneses, colonos e caminhoneiros!
25 de julho - Aniversário de Marechal Cândido Rondon.
Cristiano Metzner
O SUKO

Parabéns, pelos 63 anos!
Marechal Cândido Rondon, Marechal Cândido Rondon
És cidade, és canção
Marechal Cândido Rondon, Marechal Cândido Rondon
Já tens alma e coração;
Na terra o pão de todo dia,
No sol a luz pro ano inteiro.
Na luta eterna alegria,
Rondon, trabalho, amor, celeiro
RELOJOARIA RONDON
Fones: (45) 3254-3156 / 3254-6192 / 9 9861-4375
Rua Tiradentes, 622 - Centro - Marechal Cândido Rondon-PR

PARABÉNS, PELOS
63 ANOS!
TADEU
Materiais de Construção
(45) 3284-2058 - AV. RIO GRANDE DO SUL, 788 - MARECHAL CÂNDIDO RONDON - PR

Loja Liani

Av. Rio Grande do Sul, 5687

loja_liani Liani Armanje

(45) 3254-9072 (45) 9 9971-9495

Parabéns

Marechal Cândido Rondon

Aqui você encontra o conjunto ideal para arrasar na ExpoRondon!

DE 21 A 25 DE JULHO

63 anos

42ª FESTA NACIONAL DO BOI no Rolete

EXPO RONDON 2023

GASTRONOMIA, DIVERSÃO E NEGÓCIOS

ACESSE:

WWW.EXPORONDON.COM.BR

REALIZAÇÃO

PREFEITURA DE MARECHAL CÂNDIDO RONDON

Proem

PATROCÍNIO

Sicredi

ITAIPU BINACIONAL

OPÇÃO TELECOM

SOORO

MAX ATACADISTA

Café Bistrô e Cucina

Copagril

Frimesa

Lar

GIATTO

COPEL

PARANÁ

PARCERIA

ACIMACAR

ASSEMAR

AABB

Prioridades

Chegamos na metade do ano, tempo de rever as metas impostas e almejadas em janeiro, e que nós mesmos fizemos, no nascimento deste ano.

Promessas, pedidos, orações, tudo feito com muita fé e confiança.

Mas, o que você se propôs naquele momento, lembrou-se de colocar como prioridades, na sua "lista" de afazeres, de cumprir o que que você mesmo prometeu?

O tempo não perdoa, não para e não espera para que comecemos a tomar atitudes que nos fazem bem, ações que fazem sentido em nossas vidas; neste sentido, vem as reflexões de um ano que daqui um "pouquinho" estamos arrumando a árvore de Natal e refazendo nossos objetivos, remodelando, ressignificando e.... acumulando para o ano que virá.

Quantos anos você está fazendo promessas vazias, priorizando o que acaba com sua energia e deixando de lado seu propósito, seus sonhos?

Prioridade é ter clareza em o que te faz seguir, por quem ou o quê te faz feliz, te dá foco e vontade de viver.

Prioridades é priorizar sua família, sua saúde, amigos, seu trabalho, não inverta a ordem, pois sem apoio da sua família, sem cuidar da sua saúde, sem o momento com seus amigos queridos e sem o seu trabalho para o sustento, nada em sua vida aconteceria. Os citados precisam ter sintonia e te fazer feliz.

Neste mês, reflito e te convido a fazer o mesmo: o que te fez seguir até agora, o que você priorizou até o momento; para finalizar este ano ainda falta um tempo, aproveite ele para rever sua "rota", ajustar, mudar, o que quiser fazer, para PRIORIZAR-SE EM PRIMEIRO LUGAR.

Não é vergonhoso nos ajustarmos e mudarmos se necessário, preocupante é "acharmos" que não temos nada a MUDAR.

Evolua e priorize-se!

> ***Para finalizar este ano ainda falta um tempo, aproveite ele para rever sua "rota", ajustar, mudar, o que quiser fazer, para PRIORIZAR-SE EM PRIMEIRO LUGAR***

Fabiana Chaia

- Analista comportamental
- Coaching Assessment
- Comunicação não violenta
- Comunicação Poderosa
- Certificação em PNL
- Administradora e Pós Graduada em MBA Executivo em Cooperativismo e Associativismo

(45) 9 9915-1447
fabichaia@hotmail.com

Atendimento online e presencial na Clínica Weber
Rua Dom Pedro I, 1235 - Centro
MCRondon

Obrigado!

LIONS CLUBE Mal. C. Rondon
ALIANÇA

A nossa missão

Empoderar os Lions clubes, voluntários e parceiros para melhorar a saúde e o bem-estar, fortalecer as comunidades e apoiar os necessitados por meio de serviços humanitários e subsídios que impactem vidas em todo o mundo e promover a paz e a compreensão internacional.

A nossa visão

Ser o líder global em serviços comunitários e humanitários.

Nós servimos

Os Leões servem. É simples assim, e tem sido desde que começamos em 1917. Os clubes são lugares onde as pessoas se reúnem para doar o seu precioso tempo e trabalho para melhorar as comunidades e o mundo.

Projetos Lions Clube Aliança

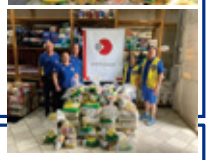

Fome

Entregue mais de 2 toneladas de alimentos a Uopecan, Ceonc, Asilo Lar Rosas Unidas e famílias carentes de nossa cidade.

Entregue mais de 340 litros de leite ao Asilo Lar Rosas Unidas.

Entregue uma geladeira cheia a família carente na ação de Natal.

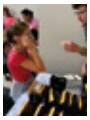

Lions Visão do Futuro

Centenas de crianças atendidas com triagem, consultas gratuitas e óculos grátis quando necessário.

Sorriso Master na escola

Mais de 400 crianças sendo orientadas em várias escolas de nosso município e todas receberam um kit de higiene bucal.

Nas ondas da leitura

Centenas de crianças atendidas. Projeto de incentivo à leitura, realizado semanalmente nas escolas Waldomiro Liessen e Casa de Maria.

Mais de 100 kits escolares entregues a alunos da rede municipal.

Banco Ortopédico

Dezenas de pessoas atendidas com empréstimos de muletas, cadeiras de banho, cadeira de rodas e cama hospitalar. Empréstimos realizados de forma gratuita à nossa sociedade.

Depoimentos

O trabalho que vocês fazem é sensacional, parabéns! Nossa família sempre será grata a vocês.

Que surpresa mais linda, que gesto encantador de vocês, sempre ajudando quem precisa. Receber alimentos de vocês aumentou ainda mais a minha fé! Alimento é tudo que eu e minha família precisava.

Tio e tia do Lions muito obrigado pelo óculos... agora eu consigo fazer todas minhas tarefas sem dor de cabeça. Muito obrigado tio!

Ver o Lions Aliança trabalhando, dá esperança aos mais necessitados, que trabalho voluntário maravilhoso o de vocês, parabéns!

Continue contribuindo com nossos projetos.

Agradecimentos do Clube

Quanta coisa boa conseguimos realizar..
Obrigado a todos associados do Lions Aliança e a toda a comunidade que sempre nos apoia.
Vamos continuar servindo, com muita responsabilidade e crescendo a cada ano. Um forte abraço a todos!

Palavras do presidente CL Marcos Rodrigo Werle

Juntos por amor ao companheirismo.

LIONS CLUBE Mal. C. Rondon ALIANÇA

APOIO:

CREDIVEL
Empréstimos e financiamentos
PRECISANDO DE DINHEIRO?
As melhores soluções de crédito para você!
CRÉDITO RÁPIDO, FÁCIL E SEGURO.
MATRIZ: (45) 2031-1256
Av. Maripá, 2295
FILIAL: (45) 2031-2609
Rua Santa Catarina, 605 - Centro
Marechal Cândido Rondon - PR

FÜHR
ENGENHARIA E EMPREENDIMENTOS
CREA PR 73121 | CRECI 8616J
Ari Führ - Corretor de Imóveis
Ari Führ Junior - Engenheiro Civil
(45) 2033-2994
www.fuhrempreendimentos.com.br
Rua 7 de Setembro, nº 1261
Fundos da Praça Willy Barth
Marechal Cândido Rondon-PR

Uma década de Contec Contabilidade
Parabenizamos Marechal Cândido Rondon pelos seus 63 anos!
Temos muito orgulho de estar há 10 anos contribuindo para o seu desenvolvimento.
Contec Contabilidade
(45) 99802-6440 (45) 3254-0944
contecatendimento@hotmail.com
Rua Colombo, 573 - Centro - Marechal Cândido Rondon-PR

AGROPECUÁRIA BRUSQUE

Rede AgroForça Agropecuárias

63 anos

Parabéns, Marechal Cândido Rondon! Que a cidade continue sendo um exemplo de desenvolvimento e qualidade de vida.

Parabéns, agricultores e motoristas!
Vocês produzem e transportam as riquezas do Brasil!

45. 3254-4491 / 9 9965-0733
Av. Maripá, 213 - Marechal Cândido Rondon - PR

45. 3282-1060 / 9 9992-6543
Rua Guaira, 2741 - Pato Bragado - PR

45. 3268-2313 / 9 9992-6553
Av. Brasil, 1551 - Santa Helena - PR

45. 3256-1439 / 9 9962-0294
Av. Mario Totta, 407 - Mercedes - PR

Centro Dist. M.C.R / 45. 2031-0204

Aos sábados, deliciosa FEIJOADA!

Diariamente, grande variedade de porções!

Aberto de segunda a sábado!

ALMOÇO SERVIDO NA MESA!
VENHA CONFERIR!

CANTINHO DO PEIXE FRITO

CANTINHO DO PEIXE FRITO

Servimos almoços e marmitas
Diariamente:
peixe frito, polenta e outros pratos

CLAUDIO O. WAYHS
(Xará)

Av. Rio Grande do Sul, 5100 - Fone (45) 3284-1344
Marechal Cândido Rondon-PR

FERRAGENS LÍDER

- FERRAGENS
- TELHAS DE ALUZINCO
- PARAFUSOS
- CORREIAS
- TINTAS
- CIMENTOS
- TUBOS E CONEXÕES DE PVC

PAGUE SUAS CONTAS AQUI!

Estamos Recebendo:
- Boletos até R$ 1500,00
- Luz / Água
- Depósitos Sicredi em dinheiro até R$ 500,00

(45) 3254-8288 / 99929-1605
Av. Irio Jacob Welp, 2205 - Jardim Líder
Marechal Cândido Rondon - PR

45 99962-8225
Charles

CK SOLDAS

63 anos

Av. Írio Jacob Welp, 2205 - Jardim Líder
MCR - PR - Anexo à Ferragens Líder

Tudo para sua Festa!

Loja mais completa em linha de decorações e fantasias

Rondoplast FESTAS E EMBALAGENS (45) 3254-4558

63 anos

Parabéns, Marechal Cândido Rondon, pelos seus 63 anos de história e desenvolvimento! Que a cidade continue crescendo e prosperando.

45 3254-4558 (45) 99979-0184

rondoplastembalagens@gmail.com

Rua São Paulo, 1025 - Centro - Marechal Cândido Rondon - PR

25 de Julho

Dia do Colono, do Motorista e de comemorar os 63 anos de Marechal Cândido Rondon.

Parabéns! Orgulho de ser dessa terra e dessa gente trabalhadora!

Vereador Carlinhos Silva

Marechal Cândido Rondon

63 anos de história, de alegria, de desenvolvimento!

Aproveite a Expo Rondon com estilo e conforto!

Kanny's

Atendemos todos os tamanhos!

Elegância, sofisticação e exclusividade

Fone (45) 2031-0325

Rua D. João VI, 665 - Sala 2 - Centro
Marechal Cândido Rondon-PR

www.kannys.com.br

kannysoficial

Sen Vindo
Marechal Cândido Rondon
63 anos!
Parabéns a todos os trabalhadores que fazem parte do crescimento e desenvolvimento deste grande município!
SINTRINAL
SINTRINAL
Sindicato dos Trabalhadores nas Indústrias de Alimentação de Marechal Cândido Rondon
Fone: (45) 3254-4107
Rua XV de Novembro, 2425 - Marechal Cândido Rondon - PR

"O CROSS TRAINING NÃO MUDA APENAS O SEU CORPO, MUDA A SUA MENTE, AS SUAS ATITUDES E O SEU HUMOR"
CF VILLA:
MUITO ALÉM DO TREINO!
20
22
CFVILLA
Marechal Cândido Rondon, uma cidade em constante evolução e crescimento. Parabéns, pelos 63 anos!
Fone (45) 9 9946-7887
Rua Ari Branco da Rosa, 553 - Vila Gaúcha
Marechal Cândido Rondon-PR

Letra de Mulher

Carla Simone Schumann Nogueira

Quem é a mulher mais velha?

"Semelhantemente, ensine as mulheres mais velhas a serem reverentes na sua maneira de viver, a não serem caluniadoras nem escravizadas a muito vinho, mas a serem capazes de ensinar o que é bom. Assim, poderão orientar as mulheres mais jovens a amarem seus maridos e seus filhos, a serem prudentes e puras, a estarem ocupadas em casa, e a serem bondosas e sujeitas a seus maridos, a fim de que a palavra de Deus não seja difamada." Tito 2:3-5 (NVI).

Se você se acha muito jovem para que esses versículos se apliquem a você, sinto dizer que você está enganada. Por mais que isso incomode, alguém já te acha "velha". Não importa a sua idade, você sempre será mais velha que alguém. Mesmo uma mulher de 20 anos pode influenciar uma garota de 15. E, se ela não puder ter um bom exemplo para se espelhar, buscará conselhos nos padrões e na visão do mundo.

Independente da nossa intenção, nós estamos influenciando outras mulheres. Seja dentro da própria família (filha, sobrinha, prima, irmã...), seja na igreja, no trabalho ou na vizinhança, elas estão observando. As mulheres mais jovens querem ver alguém que seja inspiração.

Temos carência de mulheres que sejam bíblicas, que sejam íntegras e fiéis aos princípios do Senhor a ponto de servirem como exemplo para as mulheres mais jovens.

Já ouvi comentários por parte de mulheres mais jovens a respeito de mulheres mais velhas:

- Não posso me aconselhar com ela. Todo mundo vai ficar sabendo do meu problema.

- Ela diz as mesmas coisas que o mundo lá fora.

- Ela não faz aquilo que ela ensina / aconselha.

- Ela é muito amarga; não vive o que prega.

Você é um exemplo de mulher virtuosa, ou é uma mulher que diz ser cristã mas não se encaixa nos versos de abertura deste artigo? Encontre você também uma mulher mais velha em quem possa se inspirar. Caso perceba que tem muito a melhorar, lembre-se do texto de Romanos 12:2: "Não se amoldem ao padrão deste mundo, mas transformem-se pela renovação da sua mente, para que sejam capazes de experimentar e comprovar a boa, agradável e perfeita vontade de Deus." O modo como Deus nos muda é simples e perfeito.

Deixe-se moldar, aprimore-se, aperfeiçoe-se.

O apóstolo Paulo disse aos Coríntios: "Vocês mesmos são a nossa carta, escrita em nosso coração, conhecida e lida por todos." II Co. 3:2.

O Senhor se agrada da leitura que fazem de você? Você ficaria tranquila de ser imitada por mulheres mais jovens?

Lembre-se sempre de que aquilo que você faz grita muito mais alto do que aquilo que você diz.

TINTAS RONDON

A Tintas Rondon evoluiu junto com o município.

Cidade linda, acolhedora, que abriga gente trabalhadora e do bem! É uma honra viver e contribuir para o progresso da nossa gente.

(45) 3254-4417

(45) 9 9909-1900

Fique por dentro das novidades:

@tintas_rondon

Av. Rio Grande do Sul, 1115 | Marechal Cândido Rondon-PR

WWW.VOGELSOLAR.COM.BR

PAINÉIS PHB

QUALIDADE GARANTIDA

AJUDA O MEIO AMBIENTE

ÓTIMA RENTABILIDADE

GARANTIA DE ATÉ 95% NA GERAÇÃO DE ENERGIA SOLAR

É ECONOMIA E QUALIDADE QUE VOCÊ QUER

ENERGIA SOLAR

VOCÊ SÓ ENCONTRA NA VOGEL SOLAR

VENHA VISITAR NOSSO STAND NA EXPO RONDON 2023

VOGEL. Solar

45 99905-0319 45 3199-9977

AGORA EM NOVO ENDEREÇO: RUA MINAS GERAIS, Nº 1165 (ESQUINA COM RUA DOM PEDRO I) PRÓX. SUPERMERCADO ALLMAYER MARECHAL CÂNDIDO RONDON - PR

Parabéns
Marechal Candido Rondon!

Lugar de rica cultura,
de gente simples,
povo hospitaleiro.
63 anos de conquistas!

- HORÁRIO DE ATENDIMENTO: 8h às 18h | NÃO FECHAMOS AO MEIO DIA
- TEMOS CONVÊNIO COM ASSEMAR AGORA TAMBÉM COM VENDAS ONLINE!

ORTOCOLCHÕES
Móveis e Estofados

- Colchões
- Móveis
- Estofados
- Cozinhas

Estaremos novamente na ExpoRondon
com promoções especiais.
Venha nos visitar!

(45) 3254-5053
(45) 99971-1766

Av. Rio Grande do Sul, 1211 - Centro - Marechal C. Rondon
(Esquina com Rua Dom Pedro, próximo à Vila Germânica)

ortocolchoes

Ponto do Peixe
RESTAURANTE

O MELHOR **FILÉ DE TILÁPIA** DA REGIÃO!

TEMOS **MARMITAS** E **MARMITEX** ESPECIAIS TODOS OS DIAS!

FAÇA O SEU PEDIDO!

VENHA PROVAR A NOSSA TRADICIONAL **FEIJOADA,** TODOS OS SÁBADOS!

CARDÁPIO VARIADO TODOS OS DIAS!

CHURRASCO ASSADO NA LENHA,
TODAS AS QUARTAS-FEIRAS E SÁBADOS!

Parabéns, Marechal Cândido Rondon!
Nos alegramos em fazer parte desta história!

TELE-ENTREGA
(45) 3254-0024

PEÇA NO HORÁRIO DE MEIO-DIA SUA PORÇÃO DE PEIXE, MARMITEX, BATATA FRITA...

Av. Rio Grande do Sul, 5553 - Marechal Cândido Rondon-PR

SEU FILHO PRONTO PARA O FUTURO

ALEMÃO

INGLÊS

ESPANHOL

Get Wise
you everywhere

getwisemarechal

45 3254-0789

45 9.9990-0800

Matrículas abertas o ano todo, para todas as idades.

Rafael Alexandre Schroder

Juventude motivada

No início do mês de junho, esteve mais uma vez em Marechal Cândido Rondon o multi campeão de bicicross e palestrante Marco Aurélio. Tocha, como é popularmente conhecido, já foi 21 vezes campeão brasileiro de bicicross, foi campeão latino-americano e já teve 5 participações em campeonatos mundiais de Bmx.

Com o projeto Juventude Motivada, Tocha já realizou mais de 200 palestras por diversos estados do Brasil. Contando sua trajetória no esporte, com início difícil, Tocha aprendeu a andar de bicicleta somente aos 13 anos, e já na adolescência iniciou como atleta de montain bike migrando posteriormente ao bicicross.

De família humilde e com poucos recursos na juventude, conseguiu superar todos os desafios e se tornar atleta profissional, e busca incentivar e motivar a juventude a correr atrás de seus sonhos, mesmo com todas as dificuldades que a vida possa apresentar.

Tocha se apresenta nas escolas, e em Marechal Cândido Rondon já fez mais de 30 palestras. No mês de junho, foi a vez das escolas Martin Luther, Antônio Rockembach e Paulo Freire, além da IDD Emanuel, onde se apresentou para os adolescentes. Mais de 1000 alunos puderam ouvir suas histórias inspiradoras e ver as manobras realizados pelo esportista, que sempre ao final realiza saltos sobre os professores que ficam deitados no chão, levando os alunos ao delírio.

Tocha é um campeão no esporte e na vida, pois ele não apenas compartilha sua paixão pelo Bmx, mas também transmite valores como determinação, perseverança e superação, que são fundamentais para o desenvolvimento desses jovens.

Por ter realizado mais de 30 palestras em nossa cidade, pelo trabalho relevante que vem realizando junto a nossas crianças, recebeu do vereador Cristiano Metzner, o Suko, uma menção honrosa na Câmara de Vereadores de Marechal Cândido Rondon.

Tocha é residente em Blumenau (SC), mas no Paraná é atleta da Aprove Bicicross e inclusive foi campeão por nossa cidade na última etapa do Campeonato Paranaense de Bicicross, realizado em Mercedes (PR).

SE FOR
PEDALAR,
VÁ DE
REFRAN
PROMOVE
(45) 3254-3312
(45) 3254-3312
Refran Bikes
rafa_refran_bikes
Avenida Rio Grande do Sul, nº 2838,
Marechal Cândido Rondon - PR
refran BIKES
REVENDEDOR OFICIAL DA
OGGI

Quais dessas disfunções lhe incomodam?
- Manchas?
- Flacidez?
- Envelhecimento da pele?
- Estrias? - Foliculite?
Você SABIA que o PEELING ROSE DE MER
(peeling do mar morto ou peeling de Israel)
pode ajudar a minimizar esses problemas?
CHRISTINA
ROSE DE MER
2A+2B
Quer saber como?
Agende sua consulta com a
Dra. Francieli Fachi,
pioneira nessa técnica
Dra Francieli Storti Fachi
FISIOTERAPIA DERMATOFUNCIONAL
CREFITO 8 103944-F
(45) 9 99667916
Francieli S Fachi Dermatofuncional
drafrancielifachi
Rua Santa Catarina, 323d - Centro
Marechal Cândido Rondon

Parabéns
Marechal Cândido Rondon!
CHURRASCARIA
2 IRMÃOS
QUALIDADE
NOS EVENTOS
QUE FAZ!
Casamentos
Formaturas
Festas
CHURRASCARIA
2 IRMÃOS
77
Fone (45) 3254-2137 | 9 9972-1482 | 9 9972-1487 | 9 9920-0770
Rua Nove de Agosto, 77 - Marechal Cândido Rondon-PR

MUNDIAL - 1,99
Compre aqui com muito
mais ECONOMIA!
PARCELAMENTO EM ATÉ
6x SEM JUROS NOS CARTÕES
VISA
MasterCard
Presentes
Ferramentas
Brinquedos
Utilidades do Lar
Perfumaria
Material escolar
(45) 99813-5288 | (45) 3254-3339
Rua Tiradentes, 679 - Centro - Marechal Cândido Rondon-PR
Feliz
Aniversário
Marechal Cândido Rondon
EU ♥ M.C
RONDON
Orgulho de ser
rondonense!
Parabéns à nossa cidade querida.

AGROATER

EMPRESA DE ASSISTÊNCIA TÉCNICA E ENGENHARIA RURAL LTDA.

"Soluções para o agricultor"

Darci Miguel Schmidt e equipe

CFTA 52203271000

45 3253-1688 | 45 9 9986-1117 | 45 9 9922-4979

agroater@gmail.com

Av. Santo Cristo, 748 - Nova Santa Rosa - PR

66 3582-1326 | 66 9 8437-8270

Av. Brasil, 1357 - Centro - Gaúcha do Norte - MT

Marechal Cândido Rondon é um exemplo de trabalho duro, dedicação e amor à comunidade.

Parabéns pelos 63 anos!

Parabéns aos **agricultores** e **motoristas** pela passagem do seu dia!

La Bambinela

Panificadora e Confeitaria

Panificadora La Bambinela @labambinela

Faça a sua encomenda!

Atendemos a todos os eventos.

Parabéns

Marechal Cândido Rondon!

Tele-entrega: 45 3254-7325 / 9 9943-9398

Av. Irio Jacob Welp, 2698 | Marechal Cândido Rondon - PR

Deputado Sperafico direciona recursos para hospitais paranaenses

O Deputado Federal Dilceu Sperafico (Progressistas/PR), demonstrou seu compromisso com a saúde pública ao destinar recursos significativos para três hospitais no estado do Paraná. As verbas, que totalizam R$ 741 mil, têm como objetivo fortalecer a infraestrutura e o atendimento oferecido pelas instituições, beneficiando diretamente a população local.

A Santa Casa de Irati, referência na região dos Campos Gerais, receberá um montante de R$ 291 mil. A instituição, que desempenha um papel fundamental no cuidado da saúde dos moradores de Irati e cidades vizinhas, utilizará os recursos para aprimoramento dos serviços prestados à comunidade.

A Santa Casa de Goioerê, situada no centro-oeste paranaense, será contemplada com um investimento de R$ 250 mil. O hospital, reconhecido pela excelência no atendimento hospitalar e ambulatorial, utilizará os recursos para proporcionar uma assistência ainda mais qualificada aos pacientes.

Já o Hospital e Maternidade Nossa Senhora da Luz de Medianeira, importante referência na região oeste do estado, receberá R$ 200 mil em recursos. Essa verba será utilizada para o incremento temporário do custeio dos serviços de assistência hospitalar e ambulatorial, com o objetivo de auxiliar a instituição no cumprimento de metas e na melhoria contínua da qualidade dos serviços prestados.

O Deputado Dilceu Sperafico ressaltou a importância de investir em saúde e enfatizou seu compromisso em destinar recursos para fortalecer o sistema de saúde do Paraná. Ele afirmou: "A saúde é uma área prioritária e necessita de constante apoio para que a população tenha acesso a um atendimento de qualidade. Estou feliz em poder contribuir com esses hospitais, que desempenham um papel vital no cuidado da saúde da população paranaense."

A destinação desses recursos representa um passo importante para o fortalecimento dos serviços de saúde no Paraná. Com esses investimentos, espera-se uma melhoria significativa na estrutura hospitalar, no atendimento aos pacientes e no alcance de metas assistenciais, beneficiando a população e contribuindo para a construção de um sistema de saúde mais eficiente e acessível a todos.

Os hospitais contemplados agradeceram ao Deputado Dilceu Sperafico pela sua sensibilidade e apoio, destacando a importância desses recursos para aprimorar suas atividades e garantir um atendimento de qualidade aos pacientes que deles necessitam.

R$ 2,5 MILHÕES PARA O HOSPITAL BOM JESUS DE TOLEDO

No início do mês de maio, Sperafico havia anunciado a destinação de R$ 2,5 milhões para o Hospital Bom Jesus de Toledo, referência no atendimento via SUS (Sistema Único de Saúde) de 18 municípios que compõem a 20ª Regional de Saúde.

Desse montante R$ 1 milhão foi cedido pelo deputado federal licenciado Ricardo Barros, hoje exercendo o cargo de secretário de Indústria, Comércio e Serviços do Paraná. Os outros R$ 1,5 milhão são fruto do trabalho do Deputado Dilceu Sperafico em Brasília junto ao Ministério da Saúde.

> ***"A destinação desses recursos representa um passo importante para o fortalecimento dos serviços de saúde no Paraná***

Chegamos em Marechal C. Rondon

Somos uma empresa com mais de 25 anos de experiência em produzir materiais gráficos de alta qualidade.

Nós nos orgulhamos de fornecer soluções personalizadas para atender às necessidades específicas de cada um de nossos clientes, garantindo um resultado final que ultrapassa suas expectativas.

Localizada em Cascavel, Paraná, produzimos materiais editoriais, embalagens e promocionais.

EMBALAGEM SACOLA FOLHETO FOLDER PASTA REVISTA LIVRO FLYER DISPLAY ENVELOPE TAG CALENDÁRIO CARTÃO AGENDA CATÁLOGO RÓTULO IMPRESSOS EM GERAL

ORÇAMENTO 45 9 9912 8366

PRINTED WITH SOY INK FSC

Papel com certificação FSC. Proveniente de florestas plantadas com certificação de origem. Tinta a base de óleo vegetal. Classificada com o selo internacional Soy Ink. Baixa emissão de compostos voláteis e químicos que evaporam e reagem a luz. Redução de emissão de gás carbônico. Compostos biodegradáveis de acordo com as normas ambientais brasileiras. Atendendo as normas ISO 12647-2 e ISO 2846. Embalagem 100% reciclável. Produzido no Brasil. Respeite a natureza.

Gráfica assoeste®

Auto Elétrica PAULO

(45) 9 9920-2255 | (45) 9 9920-2266 | (45) 3254-4369

Rua Minas Gerais, 1376 - Marechal Cândido Rondon/PR

Os melhores serviços para o seu carro!

Baterias | Alarmes | Travas Elétricas | Alternadores
Motor de Partida | Serviços de Instalação | E muito mais...

Marechal Cândido Rondon,
parabéns pelos seus **63 anos**
de **prosperidade** e **sucesso!**

Energia que
Movimenta

KONDOR®

MANIA DE VENDER BARATO!

Venha conferir as nossas novidades!

- Utilidades para o lar
- Moda Feminina
- Moda Masculina e Infantil
- Calçados
- Decoração
- Moda Íntima
- Produtos de beleza e higiene pessoal
- Produtos de limpeza
- Brinquedos

Tudo isso e muito mais, você encontra nas lojas
Barato Mania!

topbaratomania

Rua Independência, 289
Ao lado da Rodoviária

Marechal Cândido Rondon - PR

Parabéns, Marechal Cândido Rondon!

Poupe sem parar pra curtir a vida e ganhar.

Promoção
Poupança Premiada
Sicredi

Traga a sua poupança para o Sicredi e concorra.

Mais de **200** chances de ganhar

R$ **2,5** milhões em prêmios*

Cada R$ 100,00 = 1 número da sorte

Poupança programada = números da sorte em dobro

Sorteios toda semana

Período de participação de 06/03/2023 a 10/12/2023. Título de Capitalização de Pagamento Único, Modalidade Incentivo, emitido pela MAPFRE CAPITALIZAÇÃO S/A., CNPJ 09.382.958/0001-00, Processo SUSEP nº15414.602023/2022-82. Cessão de participação nos sorteios. Quantidade de sorteios previstos: 40. Quantidade de prêmios previstos: 202. *Valor da premiação líquida de Imposto de Renda. Consulte regulamento completo no site www.poupancapremiadasicredi.com.br. Canal de Ouvidoria: 0800 646 2519. **SAC** - 0800 724 7220 / **Deficientes Auditivos ou de Fala** - 0800 724 0525. **Ouvidoria** - 0800 646 2519.

Números da sorte e regulamento em **poupancapremiadasicredi.com.br**

Sicredi

KiWi BAR

Passa aqui!

Aberto de
SEGUNDA A SEGUNDA
Todos os dias das 18 às 23h

FECHADO NOS FERIADOS

Rua Dom Pedro I, nº 1070
MARECHAL CÂNDIDO RONDON-PR

(45) 3284-1416
(45) 99826-1633

COMPRE SEM SAIR DE CASA

@kiwimcr KiwiBAR

IMPERIALLE
COLCHÕES E ESTOFADOS

Instagram
@imperiallecolchões

Visite nosso perfil e fique por dentro das novidades!

45 9 9988-8098
(Maruan Cezar)

45 9 9820-1959
(Kaynã Gabriel)

EXPO RONDON 2023

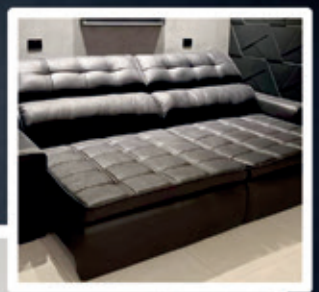

Estaremos atendendo no mezanino

PLANO COMBO

530 MEGA R$ 99,90 /mês

Consulte as condições.
Sujeito a viabilidade técnica.

A Opção **número 1**
em internet 100%
fibra óptica

OPÇÃO TELECOM

0800 643 2277

45 9 9999 3637 (tim) / 45 3253 2277

/OPCAOTELECOMOFICIAL