Revista Paz

Edição 103

Atletas do futuro: Refletindo a luz de Cristo!

Daniel Casagrande

Samara Hobense

ACESSE A EDIÇÃO DIGITAL DA REVISTA PAZ PELA CÂMERA DO SEU CELULAR OU APP LEITOR DE QR CODE

NÃO FIQUE NA ESTRADA!

AGENDE A MANUTENÇÃO PREVENTIVA DO SEU VEÍCULO!

MECÂNICA ILO

DESDE 1967

NACIONAIS E IMPORTADOS

SOMOS ESPECIALISTAS EM CÂMBIOS:

- MANUAIS
- AUTOMÁTICOS
- AUTOMATIZADOS
- DUPLA EMBREAGEM

TROCA de 100% do ÓLEO do CÂMBIO AUTOMÁTICO

UMA MECÂNICA COMPLETA PARA SEU CARRO!

Rua Minas Gerais, 1644
(a 100 metros da Av. Irio Jacob Welp)
Marechal Cândido Rondon-PR

45 3254-1772 / 45 3254-1111
45 99936-5937

Aqui nós cuidamos do seu

sorriso

com muito carinho e dedicação!

AG Odontologia
Andressa Gomes e Equipe

ESPECIALIZADA EM TRATAMENTO DE ADULTOS E CRIANÇAS

(45) 3254-0862
Rua Dom João VI, 1139 | MCRondon-PR

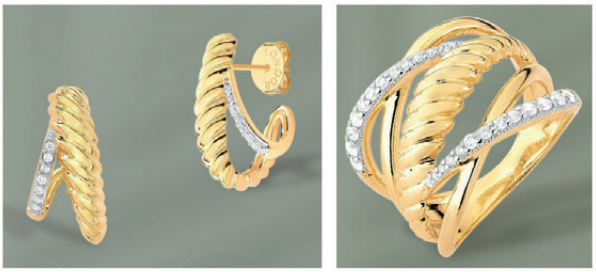

Poder e fluidez

Angélica Joias

PRATA - SEMI JOIAS - PEDRAS BRASILEIRAS

Fones (45) 3254-8520 / 9 9838-5945

Rua Sete de Setembro, 565 - sala 3
Marechal Cândido Rondon - PR

AngelicaJoiasMarechal

Sonhos que transformamos em realidade!

Aline Ribeiro

ASSESSORIA E CERIMONIAIS

• Cerimoniais | • Equipe de garçons | • Recepção de eventos

(45) 9 9918-9534

Revista Paz
CNPJ: 15.270.904/0001-04
EDIÇÃO NÚMERO 103 | Periodicidade: Mensal

Jornalista Responsável
Kelli Cristina Scherer
Registro Profissional: DRT/PR 7444

Contato
Participe da Revista Paz! Envie sugestões de reportagens ou procure-nos para anunciar e fazer parte deste projeto! Além disso, você pode fazer uma assinatura anual e receber a Paz mensalmente, no conforto do seu lar!
E-mail: jornalismo@revistapaz.com.br
Fones: (45) 9 9114-0418 - Vivo
(45) 9 9934-2250 - Tim (com Kelli)

Departamento Comercial
Vanderlei Britzke
Fone: (45) 9 9925-7501
E-mail: comercial@revistapaz.com.br

Foto Capa
Estúdio Native

Circulação
Marechal Cândido Rondon e região

Curta a nossa página no Facebook e siga-nos no Instagram
Revista Paz | revista_paz

Distribuição gratuita no comércio

**Os artigos assinados e as publicidades são de responsabilidade de seus autores*

www.revistapaz.com.br

Não desista!

Kelli Cristina Scherer e Leomar André Thiel, diretores da Revista Paz

Tem dias que as coisas não acontecem da forma que esperamos. Em fatos pequenos e simples... ou em acontecimentos grandiosos, que podem mudar a sua vida e muitas vezes, não podem estar sob o seu controle. Na Bíblia, diz que o dia mau vem (para todos): "Por isso, vistam toda a armadura de Deus, para que possam resistir no dia mau e permanecer inabaláveis, depois de terem feito tudo". Efésios 6:13.

Que o dia "não legal" vai chegar, é certo. Mas, no versículo está a resposta de como devemos nos preparar para tal: "vistam toda a armadura de Deus", ou seja, fortaleçam-se no Senhor. Ele é soberano sobre todas as coisas e sobre todos nós. E se permite que o dia mau chegue, é porque tem algum propósito (que nem sempre vamos entender, por enquanto).

O negócio é não desanimar! "E não nos cansemos de fazer o bem, pois no tempo próprio colheremos, se não desanimarmos". Gálatas 6:9.

"Mas, sejam fortes e não desanimem, pois o trabalho de vocês será recompensado". 2 Crônicas 15:7.

O fato de ter Jesus como o nosso alvo e o centro de nossas vidas, faz com que o dia mau passe sem nos afetar como ocorreria se nossa postura fosse diferente. "... Não se entristeçam, porque a alegria do Senhor os fortalecerá". Neemias 8:10. A alegria do Senhor é a nossa força! Por isso, diante das dificuldades e dos desafios da vida, fortaleça-se em Deus: Ele vai te sustentar e quando menos esperar, vai chegar o "dia bom"... e a paz que só Jesus é capaz de trazer, será abundante na sua vida!

"Alegrem-se sempre no Senhor. Novamente direi: alegrem-se! Seja a amabilidade de vocês conhecida por todos. Perto está o Senhor. Não andem ansiosos por coisa alguma, mas em tudo, pela oração e súplicas, e com ação de graças, apresentem seus pedidos a Deus. E a paz de Deus, que excede todo o entendimento, guardará os seus corações e as suas mentes em Cristo Jesus". Filipenses 4:4-7

A LOJA DA GATA
AG EXCLUSIVE
ATENDIMENTO:
Segunda a sexta
Das 9h às 19h
(não fechamos na hora do almoço)
SÁBADOS COM HORA MARCADA
Há mais de 10 Anos te proporcionando um atendimento de qualidade e amor!

Acompanhe nossas redes e fique por dentro das novidades toda semana!
(45) 9 9811-1627 @agexclusiveoficial www.agexclusive.com.br
Rua São Paulo, 321 - Centro - Marechal Cândido Rondon - PR

LABORDE tintas ®

Você ganha no prazo, na qualidade e na economia!

- PREÇOS REDUZIDOS
- PRAZOS ESPICHADOS
- AS MELHORES MARCAS

ESPECIALIZADA EM TINTAS

Você importa. Você tem valor.

Você não está sozinho!

#SetembroAmarelo

(45) 3254-2555

(45) 9 9949-0074

TINTAS INDUSTRIAIS PROFISSIONAL

TINTAS Coresul

TINTAS RENNER

ATENÇÃO
COBRIMOS QUALQUER OFERTA ANUNCIADA

CONDIÇÕES COM PAGAMENTO NO CARTÃO DE CRÉDITO!

Rua Rio de Janeiro, 910 - Marechal Cândido Rondon-PR

Personalizar Rondon

Personalizar é tornar único!

(45) 9 9974-9030

personalizarondon

Personalização a laser em todos os tipos de metais!

Os mais diversos produtos à pronta entrega:

Kits churrasco, kits tererê, linha Stanley, personalização de brindes (canetas, chaveiros, abridores)... e muito mais! Venha conferir!

setembro amarelo

MÊS DA PREVENÇÃO AO SUICÍDIO

VOCÊ NÃO ESTÁ *sozinho!*

COMO POSSO AJUDAR?

1. Demonstre que se importa e quer ajudar.
2. Ouça o desabafo da pessoa sem criticar.
3. Incentive a pessoa a procurar ajuda profissional.

- Chumbinho - 45 9 9916-3232
- Gelinski - 45 9 9917-9950
- Maiquel - 45 9 9952-4815

45 3254-7500

Rua Santa Catarina, 440 . Centro

Mal. Cdo. Rondon/PR

www.vipdinamica.com.br

vip DINÂMICA

CORRETORA DE SEGUROS

Beto Marcas .com.br

Realizando Sonhos!

45 3254-5555

Veículos novos e seminovos de todas as marcas

Tiago Rieger (45) 9 8803-1228 | **Daniel Pereira** (45) 9 9135-4503

Valdenir Sutil - (45) 9 9965-8838

Antes de você adquirir seu novo veículo, Passe aqui na Beto Marcas para conhecer nossas incríveis opções!

TORO VOLCANO 2.0
Aut. 4x4
Diesel 2019
Completo + Airbags + ABS

ARGO DRIVE 1.0
2018 Flex
Completo + Airbags + ABS

UP CROSS 1.0 Aut.
2017 Flex
Completo + Airbags + ABS

MERCEDES GLA 200 STYLE Aut.
2020 Flex - 28.000 KM
Completo + Airbags + ABS

CR-V EXL 2.0 Aut.
4WD 2012 Flex
Completo + Airbag + ABS

ONIX 1.0 2022 Flex
39.000 KM
Completo + Airbags + ABS

YARIS XLS 1.5 CVT Aut.
2019 - Flex
Completo + Airbags + ABS

HB20 Premium 1.6
2013 - Hatch Flex
Completo + Airbags + ABS

FIT 1.5 LX CVT Aut.
2016 - Flex
Completo +Airbags + ABS

HR-V EX 1.8 Aut.
2016 - Flex
Completo + Airbags + ABS

KICKS S 1.6
2021 - Flex
Completo + Airbags + ABS

VOYAGE 1.0
2020 Flex
Completo + Airbags + ABS

POLO 200 TSI HIGHLINE
Aut. 2019 - Flex
Completo + Airbags + ABS

RENEGADE LONGITUDE
2.0 Aut. 2017 Diesel 4WD
Completo + Airbags + ABS

1 ANO DE GARANTIA

www.betomarcas.com.br

Av. Rio Grande do Sul, 2855 - Marechal Cândido Rondon

Venha conferir as novidades!

ORAÇÃO, UM DIÁLOGO NECESSÁRIO

IDD EMANUEL

Fone: (45) 9 9851-9044

Rua Alfredo Nied, atrás do novo Teatro Municipal de Marechal Cândido Rondon

Siga as nossas redes sociais e fique por dentro das nossas programações:

Idd.emanuel

IDD Emanuel

Onde a voz calma, serena e tranquila de Deus se encaixa em nossas vidas agitadas? Fomos ensinadas de que tempo é dinheiro. E por causa disso, nos tornamos "cascas vazias com faces sorridentes pintadas". Nossa agenda está cheia. Mães de filhos pequenos, mães que criam seus filhos sozinhas, universitárias, donas de casa, vendedoras, empreendedoras, tentam a cada dia cumprir as exigências da carreira, e da vida doméstica. Aí que temos um problema: transformamos nossas orações em palavras emaranhadas, no piloto automático, e cumprindo apenas um ritual sem sentido. Vivemos sem examinar nossas vidas, e por isso, repetimos erros dia após dia. Não aprendemos com as decisões, porque atropelamos a nós mesmas. Mas a instrução de Deus para nossa vida agitada é "Aquietai-vos e sabei que eu sou Deus" (Sl. 46:10)

Precisamos fazer da oração um diálogo. Não um monólogo, onde com pressa, despejo minhas preocupações ou frases repetidas diante de Deus. Isso, quando eu falo. Ou quando SÓ EU falo. A oração é um DIÁLOGO ALTAMENTE NECESSÁRIO, afinal, você vai descobrir que as decisões mais importantes em geral são tomadas ali, a sós com Deus.

Ah, e que honra poder falar com Deus! Não precisamos de um ritual. Não precisamos mais de um intermediário. Não precisamos agendar uma consulta. A qualquer tempo, a qualquer momento, ali está Ele. E acredite, Ele quer falar com você. Deus fala através da Sua palavra escrita. Deus fala através de pessoas. Deus fala através do Espírito Santo, dentro do nosso coração. Não se pode acreditar que Jesus ressuscitou, voltou ao céu e nunca mais se ouviu falar nada Dele. Mas se Deus trouxe a realidade de um relacionamento, significa que Nele há pergunta e resposta, há uma via de mão dupla, onde ambos falam, e ambos escutam. E o Espírito Santo de Deus é o maior interessado em desenvolver uma história de amizade profunda conosco! Acredite: você é importante para Deus. Ele te criou, sabe exatamente o que se encaixa com seus dons e talentos, em que trabalho você será mais feliz, qual o futuro que Ele reservou pra você. Simplesmente creia neste amor, e entregue a Ele o controle da sua vida. Melhor do que nós, Ele sabe o melhor caminho para alcançarmos o nosso destino. E tudo isso se dá através da oração.

Pastora Mariana Wild

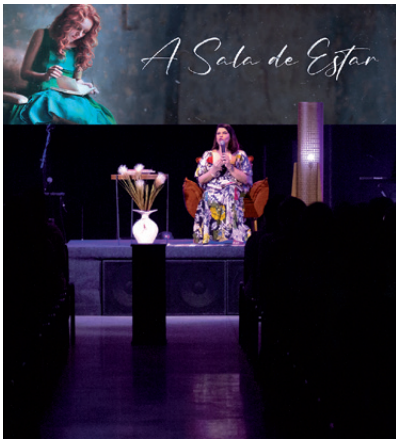

PURO SONHO

PAIXÃO SEM LIMITES

VERÃO 23'24

BE BOLD

RUN MORE

(Rola Moça)
Exclusividade
Puro Sonho em
Marechal Cândido Rondon

(45) **9 9950-5372** | Rua Santa Catarina, 691 - Marechal Cândido Rondon-PR

SUA VISÃO É MUITO IMPORTANTE! CUIDE DELA!

ESTAMOS AQUI PARA GARANTIR O MELHOR PARA VOCÊ E SUA FAMÍLIA!

PREVENÇÃO, DIAGNÓSTICO PRECOCE E TRATAMENTOS CLÍNICOS E CIRÚRGICOS, **PARA TODAS AS IDADES!**

Jean Pierre Mette Batisti
MÉDICO OFTALMOLOGISTA

Rua Cabral, 940
Anexo à Clinicor
Marechal Cândido Rondon

45 3254-4264
9 8413-2259
batistij

O foco são seus olhos.

ATENDIMENTO PARTICULAR

Unimed | sempre vida | PAX PRIMAVERA | UMUPREV

CRM 36643
RQE 27033

O QUE PODE LEVAR ALGUÉM A DESISTIR DA PRÓPRIA VIDA?

Uma pessoa emocionalmente saudável, que saiba lidar com as adversidades da vida, sendo resiliente e compreendendo as diferenças individuais e de cada fase vivida, certamente consegue superar qualquer dificuldade. Talvez esse seja um conceito que muitos acreditem, mas nem mesmo esse estereótipo perfeito e inalcançável poderia garantir que, em um determinado momento da vida, essa mesma pessoa não tenha sentimentos que a façam pensar em desistir de viver. Somos humanos e nossas emoções não são estáveis, cada um com sua história de vida e suas fraquezas, estamos sujeitos a influências externas. Somos um corpo físico, e nossa fisiologia poderá sofrer alterações que modificam as nossas emoções.

E o que isso tudo quer dizer? Que não somos uma máquina, somos seres biológicos, emocionais, sociais e espirituais e dessa forma vulneráveis em todas essas esferas, e é nessa complexidade da nossa criação que está a beleza da vida. Somos dotados de um enorme instinto de sobrevivência, que diante do perigo nos faz lutar ou fugir, mas, como aconteceu com Rei Davi que desejou a morte mesmo sendo um homem forte e temente a Deus (Salmo13), em algum período da vida pode ser que nosso instinto falhe e que não mais tenhamos força para lutar e nem fugir.

Observando os comportamentos atualmente, muitos hábitos de vida, ao invés de nos proteger são autodestrutivos, por falta de maturidade, de conhecimento e até mesmo por características de personalidade, mas alguns destes comportamentos já podem ser sinais e sintomas de alguma desestrutura emocional, por terem como alvo a autolesão, como no uso abusivo de álcool e drogas. É comum também ver adolescentes e jovens se cortando ou se ferindo, comportamento autopunitivo ou como alívio para o sofrimento emocional. Vivemos sob um bombardeio de novas informações e exigências que nos sobrecarrega. A primeira consciência que precisamos ter é que somos frágeis e que em algum momento da nossa vida podemos precisar de ajuda. Desistir da própria vida, mesmo seguindo princípios cristãos que condenam essa prática, às vezes, parece mais fácil. O mundo moderno é estressante e precisamos buscar uma forma sã de viver com tudo isso e nem sempre conseguimos. Não estamos livres de um desequilíbrio, químico ou emocional. O sofrimento psíquico às vezes é tão intenso que pensamentos invasivos irreais, como falar ou demonstrar esse sentimento pode piorar a situação e atrapalha a busca de ajuda.

Falar sobre o sofrimento, sempre será a melhor proteção e prevenção, devemos falar sobre o assunto, sem medo que isso possa sugestionar alguém. Pergunte abertamente se perceber no outro algum comportamento diferente, pergunte diretamente: "Você está pensando em morrer?" Fale sobre o seu pensamento se sentir desesperança da vida, sem medo de ser julgado.

Ninguém precisa superar sozinho, Deus nos criou sociáveis para que dessa forma pudéssemos amar uns aos outros (João13.34) e cuidar uns dos outros (Efésios4.32 – Mateus 20.28)

Frases de alerta!
"Vou desaparecer"
"Vou deixar vocês em paz"
"Eu queria poder dormir e nunca mais acordar"
"É inútil tentar fazer algo para mudar, só morrer"
"Eu não aguento mais"
"Eu sou um perdedor e um peso pros outros"
"Os outros vão ser mais felizes sem mim"
"Preferiria estar morto"
"Eu não vejo mais saída"
"Eu preferia não ter nascido"
"Eu só estou cansado emocionalmente"
"Eu só quero que acabe"
"Eu quero é só dormir"
"Eu não consigo continuar assim"
"Eu quero ir para casa"
"Se algo acontecer você cuida pra mim..."
"Não consigo imaginar viver o resto da vida assim"
"Eu me sinto muito melhor"
"Eu queria sumir"
"Acho que não estarei aqui próxima semana"

Rehma Psicologia
(45) 98413-4742
@lucianapsicologadejesus
lucianaborgmann@hotmail.com
Edifício João Paulo II - Sala 51 A
Rua Mén de Sá, 878 - MCR

Restaurante Casa da Sogra
Almoço presencial & delivery: 11h às 14h
Jartar delivery: 18h30 às 22h
Sua festa como nenhuma outra
casadasogra.marechal
Restaurante Casa da Sogra
BUFFET COMPLETO | SALADAS | CHURRASCO
Solicite o orçamento para seu aniversário, casamento, batizado ou eventos empresariais
45 3254-1198
45 9 9938-1174
Rua Dom João VI, 370 - Marechal C. Rondon - PR

+PREÇOBAIXO
FARMÁCIAS
MEGA FEIRÃO KIDS
Sábado do Bebê
ORDEM E PROGRES
PRECOBAIXOMCR.OFICIAL
FARMÁCIA PREÇO BAIXO DE MARECHAL CÂNDIDO RONDON
(45) 9.9834-4210
(45) 3254-5989
Av. Rio Grande do Sul 674 - Centro
(45) 9.9985-2243
(45) 2032-2556
Av. Maripá 2237 - Alvorada
Contamos com um serviço de entrega gratuita

Declaração do ITR
Campanha vai de 14/08 a 29/09/2023
ESCRITÓRIO CONTÁBIL
UNIÃO
DO PARANÁ
Abertura de empresas
Contabilidade
Consultoria
Contratos
Folha de pagamento para empregado doméstico, rural e MEI
Declarações de IRPF e ITR
Certificado Digital e CAEPF
www.escritoriocontabiluniao.com.br
E-mail: cadastro.uniao@hotmail.com
@uniaoescritoriocontabil
(45) 3284-1420
(45) 99971-1584
RUA MINAS GERAIS, 860 SALA 02
MARECHAL CÂNDIDO RONDON - PR

CENTER
CALÇADOS
Novidades primavera/verão
45 3284-1042
Av. Maripá, 30
Marechal Cândido Rondon

APOSENTADORIA DO SEGURADO COM DEFICIÊNCIA - POR IDADE URBANA

Conforme abordamos em artigo na edição anterior, segundo dados estatísticos, são cerca de 45 milhões de pessoas com deficiência no Brasil[1], que possuem normativas legais específicas, tendo como principal referência - além dos dispositivos constitucionais especiais direcionados - o Estatuto da Pessoa com Deficiência, assegurando o direito da pessoa com deficiência a uma aposentadoria mais vantajosa, com regras mais benéficas (Lei Complementar nº 142/2013).

Como informando na edição prévia, existem duas espécies de aposentadoria da pessoa com deficiência: 1. Aposentadoria da pessoa com deficiência por tempo de contribuição; e 2. Aposentadoria da pessoa com deficiência por idade.

Hoje, vamos relembrar os requisitos gerais da aposentadoria da pessoa com deficiência e falar da espécie "2" - Aposentadoria da pessoa com deficiência por idade.

A aposentadoria da pessoa com deficiência é uma aposentadoria específica, voltada apenas para as pessoas portadoras de algum tipo de deficiência que venham a cumprir os requisitos legalmente previstos.

Em relação a espécie de aposentadoria que estamos tratando hoje, podemos resumir os requisitos conforme a seguinte tabela:

Para ter direito à aposentadoria da pessoa com deficiência por idade, você precisará cumprir os seguintes requisitos:

- Homem: 60 anos de idade;
- Mulher: 55 anos de idade;
- Tempo de contribuição: 15 anos de tempo de contribuição para ambos;
- Comprovar: a existência de deficiência durante o tempo de contribuição* (seja qual for o grau da deficiência).

* os 15 anos de recolhimento (tempo de contribuição) somente começarão a contar quando você se tornar uma pessoa com deficiência, se já não tiver ingressado nessa condição no Regime Geral de Previdência Social.

Ao dar entrada no pedido de aposentadoria, o INSS vai realizar pelo menos duas perícias para determinar o grau de deficiência: com um médico e com um assistente social. Na perícia com o assistente social, deve ser realizada uma entrevista para avaliar todas as circunstâncias sociais da *PcD*, realizada por equipe multiprofissional e interdisciplinar e considere: os impedimentos nas funções e nas estruturas do corpo; os fatores socioambientais, psicológicos e pessoais; a limitação no desempenho de atividades; e restrição de participação social.

O problema é que muitas vezes o INSS não realiza uma avaliação de qualidade, concluindo, equivocamente, que não há deficiência quando há etc. ... em outras, classifica como leve uma deficiência que, na verdade, é grave dentre outras situações prejudiciais ao segurado.

Dessa forma, a orientação de um advogado especialista na área previdenciária poderá ajudar a avaliar com segurança, as possibilidades mais adequadas ao segurado com deficiência, analisando cada caso de forma específica e humanizada, esclarecendo todas as possibilidades legais para a concessão do benefício mais vantajoso, para que depois de uma vida toda de trabalho, o segurado possa desfrutar do benefício que possui real direito.

---

[1] *Dados do Instituto Brasileiro de Geografia e Estatística – IBGE.*

ADVOCACIA RADKE

Jane Regina Radke
DIREITO CIVIL E PREVIDENCIÁRIO
OAB/PR 33.718

(45) 3254-8533
(45) 99914-9500
radkeadvocacia@gmail.com
Advocacia Radke
Rua Espírito Santo, 457 - Centro
Marechal Cândido Rondon-PR
Advocacia Radke advocaciaradke

Te ajudamos
a conquistar
o seu novo lar!

GORDINHO DO SUCO
CORRETOR DE IMÓVEIS
CRECI: F26239

Casa à venda
R$ 165.000,00
FINANCIAMENTO PELO
MINHA CASA
MINHA VIDA

Casa à venda
R$ 390.000,00
3 quartos, suíte e piscina

(45) 9 9995-1847

Equipe Cleiton Freitag
Corretor de Imóveis

Av. Rio Grande do Sul, 6306 - Vila Gaúcha - Marechal Cândido Rondon-PR

Manutenção de:
CHOPEIRA,
CERVEJEIRA
E CÂMARA FRIA.

GUNI
CLIMATIZAÇÃO E REFRIGERAÇÃO

CONTE COM A MELHOR ASSISTÊNCIA TÉCNICA
Fones: (45) 3254-7171 | 9 9929-1259 - Rua Minas Gerais, 794 - Marechal Cândido Rondon-PR

Pagamento facilitado e diversas promoções para você ter a melhor temperatura em todos os momentos!

INDEPENDÊNCIA®
FERRO E AÇO

Confira as nossas novidades!

TELHA
PERFIL FORRO

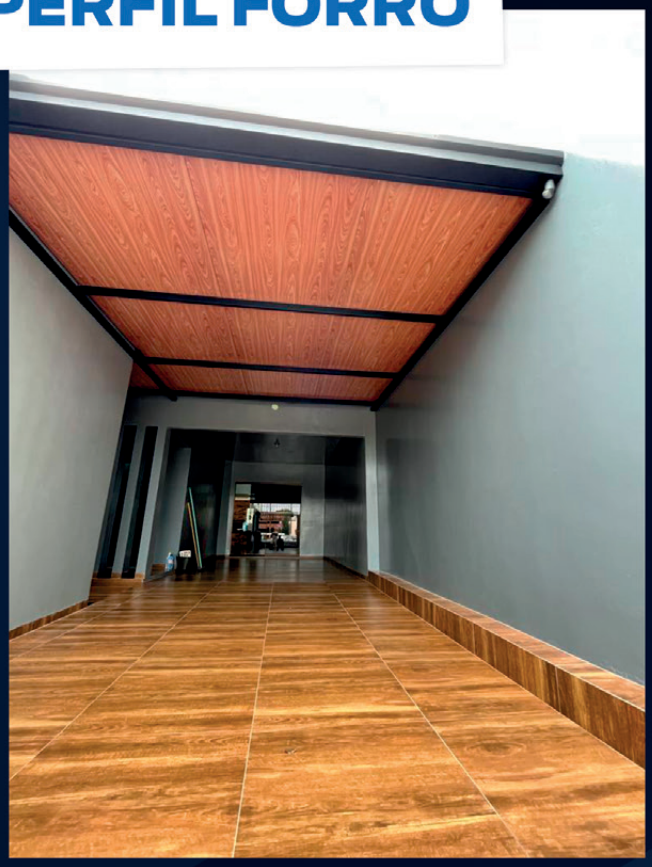

Acabamento:
Branco, amadeirado, preto ou cinza!

www.independencia.ind.br
independenciaferroeaco
independencia@independencia.ind.br

- ✓Acabamento Interno
- ✓Maior Vida Útil
- ✓Qualidade
- ✓Praticidade

(45) 3284-0300 / (45) 3284-0302

Rua Eloi Lohmann, 333 - Parque Industrial II / Marechal Cândido Rondon - PR

Tesouro escondido

Jessika Aline Luft Conrat
Professora do Colégio Cristo Rei

Querida criança, hoje vamos refletir sobre a nossa vida e o que realmente é importante. Vivemos em um mundo onde algumas pessoas dão muita importância para o trabalho, o estudo, os bens materiais…

Tudo isso é importante? Sim!

Mas, a nossa verdadeira riqueza é o nosso Senhor Jesus.

As parábolas de Jesus nos ensinam muito, preste atenção:

Certo dia, Jesus estava ensinando aos Seus discípulos, e disse-lhes: O Reino dos Céus é como um tesouro escondido no campo. Um homem o encontra e o mantém escondido. Cheio de alegria, ele vai, vende todos os seus bens e compra aquele campo.

O Reino dos Céus é também como um comprador que procura pérolas preciosas. Quando encontra uma pérola de grande valor, ele vai, vende todos os seus bens e compra aquela pérola.

Essas duas histórias de Jesus nos ensinam que o reino dos céus é um tesouro de valor incalculável; devemos buscar o Reino de em todos os momentos. E como podemos fazer isso?

Vivendo de tal forma que agrade a Deus, com nossas orações, palavras e ações. Não adianta querer agradar as outras pessoas ou ter sucesso, se desagradamos a Deus.

Vamos pedir que Nosso Senhor nos ajude a ter uma vida de equilíbrio, sempre buscando conquistar um pouquinho mais deste tesouro tão precioso, o reino de Deus.

Mês da *Independência!*

Neste **mês da independência**, recordamos nossa história e **celebramos** o espírito que nos une como nação. **Avante**, **Brasil**!

Somos parte deste **maravilhoso** país e, no **Colégio Cristo Rei**, nutrimos o **patriotismo** através do **ensino de qualidade**.

COLÉGIO CRISTO REI

CLÍNICA

TABOX

Rejuvenescimento • Olhos • Laser

O cuidado que **você merece** em um **só lugar**

Dr. Marcus Vinicius Tabox - Médico Oftalmologista - CRM - PR 16463 | RQE 14564 - Especialista pelo Conselho Brasileiro de Oftalmologia

@clinicatabox www.clinicatabox.com.br

Oftalmologia - 45 3252-2025 45 99119-2520 **Estética** - 45 3252-6060 45 99141-2520

R. Gen. Alcides Etchegoyen, 185 - Jardim La Salle, Toledo - PR, 85900-165

CRIOLIPÓLISE

Confira os resultados:

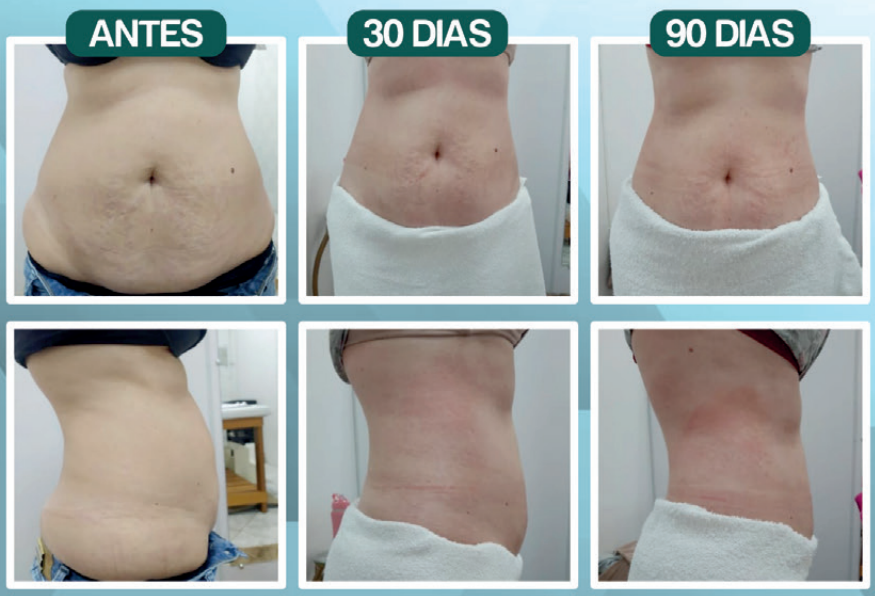

Agende uma avaliação!
Atendimento em M.C.R e Pato Bragado

(45) 9 9985-2266

JUSSARA HANAUER
ESTÉTICA, SAÚDE E BELEZA

Preços especiais para pacotes fechados em setembro

Elimine gorduras localizadas sem se submeter a uma lipoaspiração

---

CHURRASCARIA 2 IRMÃOS

QUALIDADE NOS EVENTOS QUE FAZ!

- **Casamentos**
- **Formaturas**
- **Festas**

O melhor churrasco para acompanhar os melhores momentos.

Momentos únicos com sua família e amigos!

*Rodízio | *Buffet
*Comida Japonesa

Fone (45) 3254-2137 | 9 9972-1482 | 9 9972-1487 | 9 9920-0770
Rua Nove de Agosto, 77 - Marechal Cândido Rondon-PR

CADEIRAS

Bel'Star®

FEITAS PARA DURAR!

Móveis artesanais em fibra sintética ou corda Naval

www.cadeirasbelstar.com.br

Poltronas espreguiçadeiras, mesas e cadeiras em alumínio, balanço ninho, chaises, cadeiras de área, de balanço e muito mais!

(45) 92001-2578

Entre em contato ou nos faça uma visita!

Av. Rio Grande do Sul, 7351 - Saída para Porto Mendes

MARTIN LUTHER

O estudo transforma sonhos em realidade!

Conheça nosso sonho para os próximos 3 anos.

Faça um tour virtual!

Bernoulli
Sistema de Ensino

Rede SINODAL de Educação

(45) 3254-2359 secretaria@martinluther.com.br
Marechal Cândido Rondon - Paraná

EducAção

O amarelo de setembro

Prof. Me. Marcelo André Dill

Pós-graduado em Educação Especial e Neuropedagogia
Graduado em Ciências Biológicas e Pedagogia
Professor e Coordenador Pedagógico do Ensino Fundamental II e Médio do Colégio Martin Luther

Setembro se veste de amarelo, trazendo consigo a energia vibrante e alegria da cor. É o mês que marca a chegada da primavera, com seus campos floridos e dias ensolarados. O amarelo, simbolizando otimismo e esperança, ilumina nossos caminhos e nos convida a renovar nossas energias.

Com toda sua exuberância, o amarelo de setembro não reflete apenas as flores da primavera, mas também a luz que incide sobre assuntos muitas vezes obscurecidos pela sombra de um estigma.

Como as cores radiantes da primavera, a vida é diversa e complexa e a campanha Setembro Amarelo nos convida a refletir sobre cuidar de nós mesmos e dos outros, sobre a importância da saúde mental e da valorização da vida. É um lembrete de que todos enfrentamos desafios, mas que, juntos, podemos construir uma rede de apoio sólida e acolhedora.

O amarelo de setembro simboliza empatia, compreensão e esperança, encorajando-nos a olhar além da superfície e reconhecer os desafios emocionais que cada um de nós pode enfrentar. Ele é um chamado à ação e nos lembra que é possível superar os desafios que a mente enfrenta.

É importante lembrar que o suicídio não é uma questão isolada, mas sim um problema de saúde que pode afetar qualquer pessoa, independentemente de idade, gênero, classe social ou raça. Por isso, conscientização e apoio mútuo são essenciais para a formação uma rede de suporte efetiva.

À medida que setembro se veste de amarelo, passamos a fazer parte de uma conversa que busca salvar vidas. Cada fita amarela, cada postagem nas redes sociais, cada conversa aberta sobre saúde mental é um passo em direção a um mundo onde o sofrimento é compartilhado, a empatia é cultivada e a ajuda é acessível a todos.

Que o amarelo de setembro inspire e motive todos a agirem, cuidarem de si mesmos e dos outros, e promoverem um ambiente de acolhimento e compreensão. Juntos, podemos fazer a diferença na vida de tantas pessoas que precisam de apoio e mostrar que nunca devemos subestimar o poder da esperança e da solidariedade.

Vista-se de amarelo você também.

A autoestima dos adolescentes

A adolescência é um período crucial no que diz respeito ao desenvolvimento e à consolidação da autoestima. De fato, é nesse momento da vida que cada indivíduo deve encontrar sua identidade. Para tanto, o jovem deve correr o risco de se separar de seus pais, definindo-se em relação a eles, e explorar a intimidade com amigos e com representantes de outro sexo.

Freepik

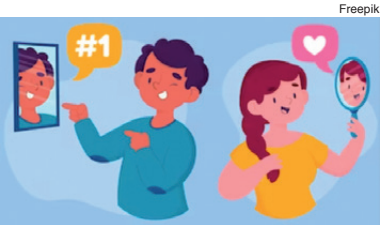

As transformações físicas que têm lugar na adolescência obscurecem a imagem que o jovem tinha de si mesmo. Além do mais, o adolescente tem a capacidade de refletir sobre conceitos abstratos e isso o faz ver a vida e os outros sob uma nova perspectiva (em particular seus pais). Enfim, ele se depara com diversos papéis sociais novos: o de trabalhador, pois precisa ganhar dinheiro e conquistar sua independência; o de apaixonado, pois a puberdade o faz descobrir a sexualidade; e o do aprendiz, pois a vida o coloca diante das questões relativas à escolha profissional.

Todas essas mudanças colocam os jovens em uma posição de grande vulnerabilidade, o que explica porque eles estão, muitas vezes, em desacordo com os adultos. De fato, eles precisam que reconheçamos seus valores e que os ajudemos a consolidar seus sentimentos de orgulho.

A adolescência é um período difícil, pois cada um tem por tarefa definir sua própria identidade e interiorizá-la, para torná-la permanente. O jovem deve, antes de tudo, aprender a se conhecer (suas qualidades, suas forças, suas dificuldades, suas vulnerabilidades) antes de se reconhecer (autoestima), ou seja, antes de conseguir bem julgar o que descobre em si mesmo. A autoestima apoia-se antes de tudo no sentimento de identidade pessoal.

A adolescência não deve ser percebida como uma simples recapitulação da infância ou o fim das preocupações infantis. O "quem sou eu?" (a identidade) e o "qual é o meu valor?" (autoestima) são preocupações centrais na adolescência. **É o conhecimento de si que torna o adolescente capaz de se projetar no futuro e fazer escolhas profissionais.**

Paulo C. Da Silva

PSICANÁLISE INFANTIL E ADOLESCENTE

Fone (45) **9 9974-9968 - Nova Santa Rosa-PR** **pauloc_dasilva**

Planeje Conosco!

Ventura

MÓVEIS SOB MEDIDA

Ambientes Residenciais e Corporativos

(45) 99957-4534 @venturafrj

Letra de Mulher

Carla Simone Schumann Nogueira

O meu outro Pai

> **Ser adotada como filha de Deus é um grande privilégio. Os filhos adotados têm os mesmos direitos dos filhos naturais**

Quando eu era pequenina, do tamanho de um botão, mais ou menos com meus 02 ou 03 anos de vida, meu pai embarcou em uma viagem missionária para a Amazônia. Ele ficou semanas fora de casa e, para me confortar, me prometeu um violão de brinquedo quando voltasse.

Pelo fato de nem sempre ter um banheiro bem equipado ou espelhos disponíveis nos lugares por onde a equipe missionária passou, meu pai resolveu deixar a barba crescer durante o tempo em que estava fora.

Quando ele retornou vieram me chamar, dizendo que meu pai estava lá fora me esperando. Eu corri ao encontro daquele homem, abracei-o, sentei no colo dele, alisei a barba e disse: sabia que o meu outro pai foi pra Amazônia e vai trazer um violãozinho pra mim?

O fato de eu não ter reconhecido meu pai com barba é motivo de risos na família até os dias de hoje.

Mesmo que na época eu estivesse enganada quanto a ter dois pais, na minha adolescência eu conheci outro Pai, quando aceitei Jesus e passei a ser filha de Deus.

O mundo diz que todos somos filhos de Deus, mas, na verdade, todos somos criaturas Dele; nos tornamos filhos apenas quando nos arrependemos de nossos pecados e cremos em Jesus como Senhor e Salvador. O Espírito Santo passa a morar dentro de nós e nos convence da paternidade de Deus. "Pois todos os que são guiados pelo Espírito de Deus são filhos de Deus" (Romanos 8:14).

Ser adotada como filha de Deus é um grande privilégio. Os filhos adotados têm os mesmos direitos dos filhos naturais, portanto, nos tornamos herdeiros do reino de Deus, junto com Jesus, conforme Romanos 8:17: "... se somos filhos, somos também herdeiros, herdeiros de Deus e coerdeiros com Cristo".

Quando passamos a fazer parte da família de Deus, nos deparamos com a paternidade que está acima de qualquer crítica. Mesmo que você não possa dizer que teve um pai terreno exemplar, ao aceitar a Jesus como Seu Salvador pessoal, você conhecerá o amor incomparável, ilimitado, inesgotável e incondicional do Pai celestial. Você já conheceu o seu outro Pai?

garagem concept store

@garagem_conceptstore (45) 2031-0760

R. Minas Gerais, esquina com R. Sete de Setembro – Centro

VOCÊ JÁ OUVIU FALAR EM MULTIPARENTALIDADE?

A configuração das famílias mudou ao longo do tempo e o direito vem buscando reconhecer e amparar juridicamente essas mudanças. Antigamente, o vínculo parental admitido era apenas o biológico. A sociedade se modificou e o vínculo socioafetivo também foi reconhecido como forma de parentesco civil. Hoje, esses dois modelos convivem pacificamente em diversas famílias e passou a haver uma demanda para que o Estado reconheça tais situações. O Supremo Tribunal Federal (STF) entende que não há hierarquia entre a paternidade/maternidade socioafetiva e a biológica, abrindo espaço para a multiparentalidade.

Famílias com crianças com dois pais e uma mãe, ou duas mães e um pai, só dois pais, duas mães, entre outros formatos, estão inseridas nesse conceito.

Modelos alternativos de família sempre existiram, mas muitas vezes eram invisíveis para a sociedade e para a Justiça. Assim, pessoas criadas como filhos eram excluídas em casos de herança, entre outros tantos direitos de filiação.

A boa notícia é que isso está mudando e cada vez mais famílias e laços afetivos estão tendo direitos garantidos pela Justiça.

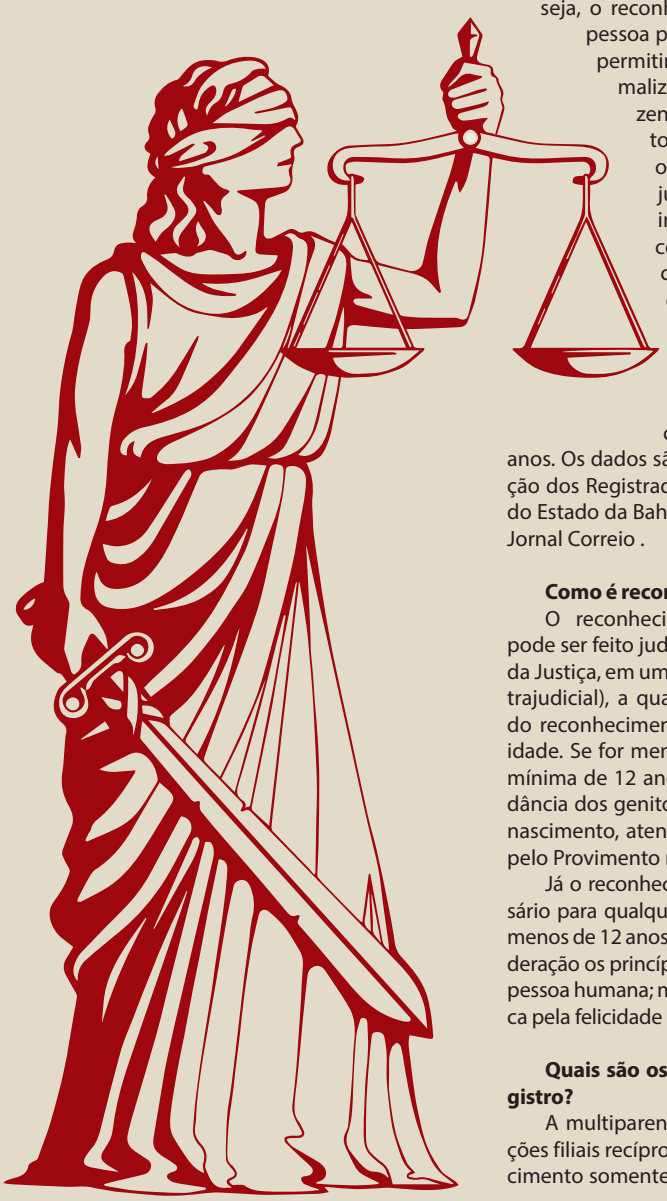

O que é multiparentalidade?

A multiparentalidade ou pluriparentalidade é o termo utilizado para o reconhecimento jurídico da coexistência de mais de um vínculo materno ou paterno em relação ao mesmo indivíduo. Ou seja, o reconhecimento estatal de que uma pessoa possui "dois pais" ou "duas mães", permitindo que essa situação seja formalizada perante o registro civil, fazendo constar em seus documentos essa dupla filiação, materna ou paterna. Esse reconhecimento jurídico, por sua vez, traz todas as implicações inerentes à filiação, com deveres e direitos recíprocos, sem qualquer hierarquia entre os pais ou mães.

Na Bahia, por exemplo, a quantidade de crianças com mais de um pai na certidão de nascimento cresceu 609% nos últimos cinco anos. Os dados são do levantamento da Associação dos Registradores Civis das Pessoas Naturais do Estado da Bahia (Arpen-BA), consolidado pelo Jornal Correio .

Como é reconhecida a multiparentalidade?

O reconhecimento da multiparentalidade pode ser feito judicial ou extrajudicialmente (fora da Justiça, em um Cartório). No segundo caso (extrajudicial), a qualquer tempo, se o beneficiário do reconhecimento (filho ou filha) for maior de idade. Se for menor, deve ser respeitada a idade mínima de 12 anos e se faz necessária a concordância dos genitores já presentes na certidão de nascimento, atendidas as demais regras trazidas pelo Provimento n. 83 do CNJ.

Já o reconhecimento por via judicial é necessário para qualquer caso em que a criança tenha menos de 12 anos. Nesse caso, o juiz leva em consideração os princípios da afetividade; dignidade da pessoa humana; melhor interesse da criança e busca pela felicidade e direito à convivência familiar.

Quais são os critérios para este tipo de registro?

A multiparentalidade gera direitos e obrigações filiais recíprocos. Antigamente, seu reconhecimento somente podia ser realizado diretamente nos cartórios civis nos casos de inseminação artificial realizada por casais homoafetivos, bastando a apresentação do laudo médico que comprovasse o procedimento. Nos demais casos, o reconhecimento da multiparentalidade exigia o reconhecimento judicial da situação.

Em 14/11/2017, o Provimento n. 63 do CNJ fixou as regras para o reconhecimento da filiação socioafetiva nos cartórios civis, sem a necessidade de ações judiciais, estabelecendo que: o reconhecimento deve ser voluntário, se o filho for maior de 12 anos, ele deverá consentir com o reconhecimento e o pai e a mãe registrais deverão manifestar concordância.

Essa situação pode ser revertida?

Não. Esse reconhecimento é irretratável, salvo se for comprovado judicialmente vício de vontade, fraude ou simulação, hábeis à anulação do ato jurídico. Também é importante registrar que o reconhecimento de filiação socioafetiva não permite acrescer mais de dois genitores no campo referente à filiação constante no assento de nascimento. Na propositura da ação judicial, as partes são advertidas de que a dupla maternidade ou paternidade gera direitos sucessórios, obrigações alimentares, de guarda, previdenciários, entre outros. Assim, considerando todas as implicações inerentes ao instituto da multiparentalidade, esse reconhecimento da dupla paternidade ou maternidade deve ser realizado com responsabilidade[1].

Qual a diferença registral nos casos de multiparentalidade e adoção?

Na adoção, a filiação anterior é apagada dos registros civis do adotado. O indivíduo (geralmente criança ou adolescente, apesar de também ser possível a adoção de adultos), passa a ter em seus assentos registrais somente os dados do(s) adotante(s) como seus ascendentes. Na adoção, a intenção é a de constituição de novos vínculos familiares, uma vez que os vínculos anteriores foram rompidos pelos mais diversos motivos (abandono, etc).

Na multiparentalidade, o que ocorre é a coexistência concomitante dos vínculos paternos/maternos, exercidos por mais de uma pessoa. Em tais casos, é possível constatar o real exercício das funções inerentes à paternidade ou maternidade, com toda sua extensão em direitos e obrigações.

Em resumo, quais os institutos que temos hoje no Brasil quanto à situação registral, nos casos de reconhecimento de paternidade?

Em termos didáticos, podemos dizer que atualmente temos:

a) a paternidade biológica e registral típica;

b) a adoção, que culmina na exclusão dos registros anteriores e na confecção de novas certidões fazendo constar apenas os nomes dos adotantes e adotados;

c) a multiparentalidade, na qual é possível a coexistência do duplo vínculo materno e/ou paterno nos registros civis do indivíduo; e

d) a paternidade/maternidade socioafetiva, que pode ser realizada diretamente nos cartórios civis, com o reconhecimento da situação fática de diversas famílias brasileiras que passaram por processos de agregarem novos membros, como os padrastos e madrastas, e não implicando no registro de mais de dois pais ou duas mães nos assentos civis, como na multiparentalidade.

Juridicamente, há dificuldades em resolver a guarda de filhos nos casos em que é reconhecida a multiparentalidade?

O processo de definição de guarda é sempre complexo e pressupõe a análise do caso concreto. Contudo, considerando que no instituto da multiparentalidade não há hierarquia entre os pais ou mães, a situação deve ser analisada tendo em conta o melhor interesse da criança ou do adolescente envolvido. A diferença é que, nesses casos, pode haver mais do que duas pessoas que disputam essa guarda, como no modelo tradicional familiar. Contudo, mesmo nas famílias em que não há a multiparentalidade, esse conflito estendido é possível, como quando os avós passam a disputar a guarda da criança. Então, o fato de tratar-se ou não de famílias multiparentais não traz maiores dificuldades na definição da guarda. O nível de conflito entre eles é o que agrega os fatores dificultadores, o que também pode ocorrer em casos de famílias tradicionais.

Nos conflitos decorrentes da guarda de filho, os interesses dos pais biológicos se sobrepõem aos da família socioafetiva?

Há muitos anos que isso não ocorre. Desde o advento da Constituição de 88, não há hierarquia entre os pais biológicos ou socioafetivos e nem entre os filhos havidos dentro ou fora do casamento. O que é fundamental nessa análise é a sobreposição dos interesses do menor tutelado, que deve ser atendido da melhor maneira possível. Sem também ser alijado da convivência com todos os seus familiares, salvo se algum deles lhe oferecer riscos.

Muitas vezes, a multiparentalidade pode ser usada para sanar questões financeiras. Como isso é encarado na Justiça?

São casos esporádicos. Mas eles podem ocorrer sim. Por isso a necessidade de um olhar mais atento pelo Poder Judiciário quanto a situações fáticas revestidas de questões de multiparentalidade, na tentativa de burlar o sistema previdenciário. Uma pessoa de determinada idade, por exemplo, pode vir a requerer o reconhecimento da paternidade/maternidade de um menor com o intuito de deixar-lhe em situação financeira confortável no caso de falecimento, com o recebimento de pensões ou seguros de vida. Entendemos que esses são casos isolados. Mas daí a necessidade de pronunciamento judicial a respeito, após análise minuciosa da real situação vivenciada pelos envolvidos, verificada por meio de provas testemunhais e documentais.

Reprodução/Internet

Vocês acreditam que a multiparentalidade pode, de alguma forma, ser prejudicial para o desenvolvimento psicológico da criança?

Entendemos que não, mas tudo vai depender da forma como a parentalidade é exercida no núcleo familiar. A princípio, tanto a filiação tradicional quando a multiparentalidade tem o objetivo de agregar mais amor, carinho e cuidado com os filhos. O desenvolvimento psicológico da criança somente vai ser afetado se essa família passar por algum episódio disfuncional, que pode ocorrer tanto em famílias multiparentais, quanto em famílias com o tradicional vínculo biológico único.

Uma vez reconhecida a multiparentalidade, a Justiça exige algum tipo de acompanhamento psicossocial?

A necessidade de acompanhamento psicossocial é analisada conforme o caso concreto. Geralmente só é necessário nos casos de conflito envolvendo filhos menores de idade. Em casos de filhos maiores, a situação costuma ser exposta à justiça em forma de comum acordo entre os pais e filhos, como fruto de uma situação já naturalmente vivida e consolidada na prática, durante anos, e carecedora apenas do reconhecimento estatal.

[1]Disponível em: https://www.correio24horas.com.br/salvador/dose-dupla-nos-ultimos-5-anos-numero-de-baianos-com-dois-pais-cresceu-ate-609-0821. Acesso em: 30 de agosto de 2023.

Dr. Alcemir da Silva Moraes
OAB/PR 61.810

Dr. Ricardo Ferreira Fernandes
OAB/PR 86.985

ALCEMIR MORAES
ADVOCACIA

Fones: (45) 3254-9677 / 9 9952-4729
Rua Sete de Setembro, 1693 - Centro
Marechal Cândido Rondon - PR
alcemirmoraes@gmail.com

Atletas do futuro:

Refletindo a luz de Cristo!

No mês de setembro, mais precisamente no dia 21, comemora-se o Dia do Adolescente. Uma fase da vida cheia de descobertas e extremamente importante, onde as escolhas refletem diretamente no futuro. Para destacar a data, trazemos uma reportagem especial, com dois adolescentes ligados aos esportes que podemos considerar os mais populares no Brasil... e que, acima de tudo, reconhecem o amor do Senhor em suas vidas e O colocam em primeiro lugar... mais importante do que qualquer conquista deste mundo! A matéria está linda... confira:

O amor pelo voleibol!

Samara Hobense (16), é natural de Marechal Cândido Rondon, filha de Aldo e Marlene e é a irmã do meio de Jessica e Samuel. "'Nasci' e cresci na igreja, então sempre estive envolvida em vários ministérios, entre eles a EBD (Escola Bíblica Dominical); AID (Adolescentes da Igreja de Deus), onde ajudava na equipe de louvor; coral, coreografias, teatro e literatura. Hoje estou envolvida na JID (Jovens da Igreja de Deus), onde contribuo na equipe de louvor; também ajudo tocando viola na EBD; Ministério das câmeras e aprendendo para ser sonoplasta. Gosto sempre de ajudar, como minha mãe sempre está envolvida em algo, acabo contribuindo no que posso e consigo. A música é um dos principais marcos na minha vida cristã", destaca.

Quanto ao esporte, Samara conta que sempre gostou de várias modalidades. "Quando mais nova, pratiquei GR (ginástica rítmica) e Circo, ambos por uns três anos. Também já participei do Grupo Escoteiro 25 de Julho, por uns quatro anos. Mas, me atraí pelo vôlei por conta da minha mãe, que sempre jogava comigo. Então uma amiga disse que estava indo em uma escolinha de vôlei no Colégio Martin Luther e fui junto com ela. Então, desde 2017, quando tinha 10 anos, jogo vôlei", explica.

Samara Hobense: "O que estiver nos planos de Deus, Ele colocará em meu coração"

farol imóveis
CRECI J-6366
www.farolimoveismarechal.com
Fone (45) 3254-3128

SUL AMÉRICA CONTABILIDADE
Autêntica Certificação Digital
soluti
Faça seu CERTIFICADO DIGITAL conosco!
Pessoa Física Pessoa Jurídica NF-e
SETEMBRO AMARELO mês de prevenção
Fone (45) 3254.1179 www.sulamericacontabilidade.com.br
Av. Expedicionário Otto Grings, 714 - Jardim Universitário - Mal C. Rondon-PR

O SABOR DO SEU DIA A DIA!
OPÇÕES PARA SEU CAFÉ DA MANHÃ
OPÇÕES PARA SEU ALMOÇO
OPÇÕES DE PORÇÕES PARA SUAS NOITES
ESPETINHOS À NOITE
OPÇÕES DE ASSADOS PARA SEU ALMOÇO DE DOMINGO
O cantinho do seu Cantinho da 7 dia a dia!
(45) 9 9944-1412 (45) 9 9861-1207
(45) 2031-3154 (45) 9 9912-6760
RUA SÃO PAULO, Nº 732
(ESQUINA COM RUA SETE DE SETEMBRO)
MARECHAL CÂNDIDO RONDON

marcenaria Schaeffer
(45) 9 9985-3031
MÓVEIS SOB MEDIDA
Deixe seu espaço mais aconchegante!
MÓVEIS SOB MEDIDA
(comercial e residencial)

Um desafio... e muito incentivo!

"O esporte sempre foi uma escola de determinação, um lugar que mantinha meus sonhos e desejos"

Samara conta que tem epilepsia, sendo que sua primeira crise convulsiva foi em 2017. "Convivo com isso até hoje, mas já estou na fase de retirar a medicação. Uma das maiores dificuldades que passei foi que eu não podia ir sozinha de bicicleta para os treinos, então meus pais me levavam todos os dias. A preocupação maior foi dos meus pais, por conta de eu sempre tomar a medicação no horário correto, ainda mais quando saía para as viagens. Creio que Deus fez um milagre em minha vida, pois os médicos nunca acharam nada nos meus exames. Pois, na maioria dos casos, a pessoa que sofre com epilepsia, consequentemente acaba tendo um tumor no cérebro. E em todas as crises que tive, não fiquei com nenhuma sequela. Ter epilepsia pode ter sido uma forma de Deus trabalhar na minha vida espiritual, pois nesse período percebo o quanto Ele conduz nossos dias, sonhos e objetivos. Aprendi a orar, conheci mais de Deus e me batizei", destaca.

Ela explica que sua família sempre esteve a apoiando em todos os momentos e que, tanto no vôlei quanto na igreja, conheceu pessoas incríveis e fez amizades que vai levar para o resto da vida. "Percebi o quão importante eles são e que sem eles, não teria chegado aqui. Foi na música, no esporte e na igreja que também tive todo apoio. O esporte sempre foi uma escola de determinação, um lugar que mantinha meus sonhos e desejos. A música é uma forma de falar com Deus, de sentir Ele e expressar minha adoração. E na igreja é onde recebo mais Dele, onde posso ajudar voluntariamente e contribuir com o Reino", ressalta.

Uma dificuldade mencionada pela atleta é que os cultos de jovens e família sempre acontecem, respectivamente, no sábado e no domingo à noite. E a maioria dos jogos são nos finais de semana, então acaba perdendo algumas atividades da igreja. "Mas sempre tento assistir pela internet enquanto estamos na estrada", explica.

Conquistas!

Samara sempre treinou e jogou em Marechal Cândido Rondon. "Minha primeira técnica foi a Patrícia, logo depois subi para as equipes de rendimento, sendo treinada pelo Evandro, Luis Kubiski, Victor Hugo e Miro. Entre esses, já deram assistência o Ângelo Augusto, João e Bruna Schimitt (nossa preparadora física). No ano de 2022, joguei a fase macrorregional dos JOJUP's por Cascavel, comandado pelo Lucas Figueira. Entre os principais títulos e competições estão: Paranaenses: Sub14 – 2019; Sub15 – Vice-Campeãs – 2021 (prêmio de melhor ponteira do campeonato); Sub16 – 3º lugar (prêmio de melhor ponteira do campeonato) – 2022; Sub17 – Campeãs – 2022; Sub19 – Vice-Campeãs - 2022; Paranaense Adulto; JEPS (Jogos Escolares do Paraná) – Campeã fase final na categoria B em 2022, e 3º lugar na categoria A em 2022; JEBS (Jogos Escolares Brasileiros) – Vice-Campeãs série ouro - 2022; Taça Paraná; Estrela; JOJUP's (Jogos da Juventude do Paraná); Municipal; Copa Paraná – Campeã - 2023. Em tudo isso, percebo a ação de Deus, pois desde criança tive o desejo de ganhar medalhas, e ter todas essas conquistas para mim é um sinal do cuidado de Deus em minha vida", relata.

Ela acredita que enfrentamos desafios em qualquer lugar da vida. No esporte também. "Mesmo sendo algo que amo fazer, preciso lembrar de agradecer sempre a Deus pelas oportunidades recebidas. O mundo tem muito a oferecer, e não me deixar contagiar por ideias e valores contrários ao que aprendi serem corretos é um grande desafio. Espero que minha forma de viver e falar sejam um testemunho do amor e cuidado de Deus em minha vida", enfatiza. →

Samara e sua participação em vários ministérios: "Na igreja é onde recebo mais Dele, onde posso ajudar voluntariamente e contribuir com o Reino"

Uma mensagem do coração...

"Sempre corra atrás de seus sonhos e nunca deixe alguém te dizer que você não consegue. Ore para que Deus direcione sua vida e que esse caminho seja guiado e conduzido por Ele. Desafios virão, pessoas tentarão lhe fazer desistir. Mas quando Deus abençoa, tudo é possível. Gosto muito do versículo do meu batismo: 'Ninguém o despreze pelo fato de você ser jovem, mas seja um exemplo para os fiéis na palavra, no procedimento, no amor, na fé e na pureza'. 1 Timóteo 4:12. Oro para que Deus oriente minha vida e me conduza, seja no vôlei ou em outro lugar. Por enquanto, estou firme no esporte, o que estiver nos planos de Deus, Ele colocará em meu coração", finaliza.

Ah, o futebol!

Estúdio Native

Daniel Casagrande: "Sempre coloco Deus em primeiro lugar na minha vida, em tudo"

Daniel Eugênio Casagrande (15), é filho de Elvis e Danielle e o irmão mais velho da Luisa. Nasceu nos Estados Unidos, mas veio com a família para o Brasil ainda criança. "Sou nascido na igreja, sendo filho de pastor sempre tenho um peso sobre mim, pois acabo sendo um exemplo para muitas pessoas; me envolvi com o louvor, sou músico, toco bateria, violão, guitarra, teclado, entre outros", destaca.

Daniel conta que sempre teve interesse pelo futebol, desde pequeno participou de atividades esportivas, sendo sempre o futebol a sua preferência. "A maior dificuldade atualmente para mim é ficar longe da minha família; já estou um tempo fora e acabei me acostumando. Meus pais sempre me apoiam muito no que estou fazendo", explica.

Atualmente, o atleta está jogando no clube Araucária (Paraná), mas já passou pelo Grêmio, Azuriz, Azurra. "Um dos treinadores que levo comigo é o professor Sommer, que desde pequeno em Marechal Cândido Rondon esteve comigo muitas vezes; sou muito grato a ele. Já tenho títulos como Paranaense, Life Cup, já disputei Sul Americano, entre muitas competições regionais e brasileiras. Agora estou em campeonatos Paranaense e Suburbano. Em todas as minhas conquistas, vejo a mão de Deus sobre mim, me honrando, e sempre coloco Ele em primeiro lugar na minha vida, em tudo", ressalta.

Daniel: "Em todas as minhas conquistas, vejo a mão de Deus sobre mim, me honrando"

NautiLuz
ANTENAS PARABÓLICAS
MATERIAIS ELÉTRICOS
INSTALAÇÃO DE PADRÃO COPEL

Fone 3254-1707
Cel. (45) 9 9986-5029

Av. Rio Grande do Sul, 133 - Marechal Cândido Rondon - PR
E-mail: dol.materiais.eletricos@hotmail.com

Daniel pretende seguir a carreira do esporte jogando. "Tenho planos de sair do Brasil para seguir minha carreira. Desde já, agora que estou fora de casa e longe dos meus pais, alguns apertos tenho que passar sozinho e sempre ir crescendo. Para os jovens que querem seguir este caminho, vou ser realista: não é fácil! Tem que batalhar muito, treinar muito, largar mão de muitas coisas, tem que dar sempre seu máximo, então nunca desista e sempre siga em frente! Vou falar uma coisa que falaram pra mim e deu certo: sempre na vida de vocês coloquem Deus em primeiro lugar, em tudo o que forem fazer. Guardo em meu coração o versículo 'Tudo posso Naquele que me fortalece'. Filipenses 4:13", finaliza. RP

> **Tudo posso naquele que me fortalece**
> **Filipenses 4:13**

Daniel servindo na igreja: "Sempre na vida de vocês coloquem Deus em primeiro lugar, em tudo o que forem fazer"

A IMPORTÂNCIA DA REALIZAÇÃO DE ACORDO DE GUARDA, VISITAS E ALIMENTOS DOS FILHOS

Quando um casal com filhos menores de idade se separa, há necessidade de regulamentação de guarda e convivência entre pais e filhos, bem como a definição do pagamento de pensão alimentícia.

A importância da realização de acordo está na garantia dos direitos dos pais e filhos de convivência, bem como na fixação de quem, como e quando exercerá algumas responsabilidades para com os filhos.

As vantagens estão principalmente em evitar conflitos entre os pais, preservando os filhos da exposição a conflitos, pois o acordo definirá dias e horários de visitas, divisão de gastos fixos e extraordinários dos filhos, dando segurança ante possíveis situações de descumprimento do que foi acordado.

Vale lembrar que o acordo precisa ser homologado pelo juiz, o que traz maior segurança aos termos do acordo celebrado e garante que todos os direitos da criança serão observados.

Se você necessita de um acordo para regulamentar guarda, visitas e alimentos de seu filho, procure um advogado de sua confiança para tirar suas dúvidas.

19 DE SETEMBRO

DIA DO ORTOPEDISTA

"Cada paciente é uma história de superação que tenho a honra de fazer parte"

PARABÉNS A TODOS OS COLEGAS ORTOPEDISTAS!

DR. PEDRO M. WILD

ORTOPEDIA E CIRURGIA DA COLUNA

▪ CRM-PR 34840 ▪ RQE 26906

Clínica Rigon - Rua Cabral, 737
Marechal Cândido Rondon-PR

(45) **2031-2288** **@dr.pedro.mwild**

semana do cliente
11 a 16 de setembro

Ofertas especiais selecionadas para você!

APONTE A CÂMERA DO SEU CELULAR PARA O QR CODE E RECEBA AS OFERTAS NO SEU WHATSAPP

SUPER CERCAR

Aos sábados, deliciosa FEIJOADA!

Diariamente, grande variedade de porções!

Aberto de segunda a sábado!

ALMOÇO SERVIDO NA MESA!
VENHA CONFERIR!

CANTINHO DO PEIXE FRITO

CANTINHO DO PEIXE FRITO

Servimos almoços e marmitas
Diariamente:
peixe frito, polenta e outros pratos

CLAUDIO O. WAYHS
(Xará)

Av. Rio Grande do Sul, 5100 - Fone (45) 3284-1344
Marechal Cândido Rondon-PR

ARNO MÓVEIS
MÓVEIS SOB MEDIDA
(45) 99951-3877 @arnomoveis

SETEMBRO AMARELO
Todos pela vida.

Av. Rio Grande do Sul, 7255 - Marechal Cândido Rondon - PR (saída para Porto Mendes)

INVESTIMETO EM GRUPOS SEGUINDO O MODELO DE SCP

- É Fundo Imobiliário?
- Clube de Investidores?
- É Venture Capital?
- É uma Private Equity?
- NOVO MÉTODO DE INVESTIMENTO

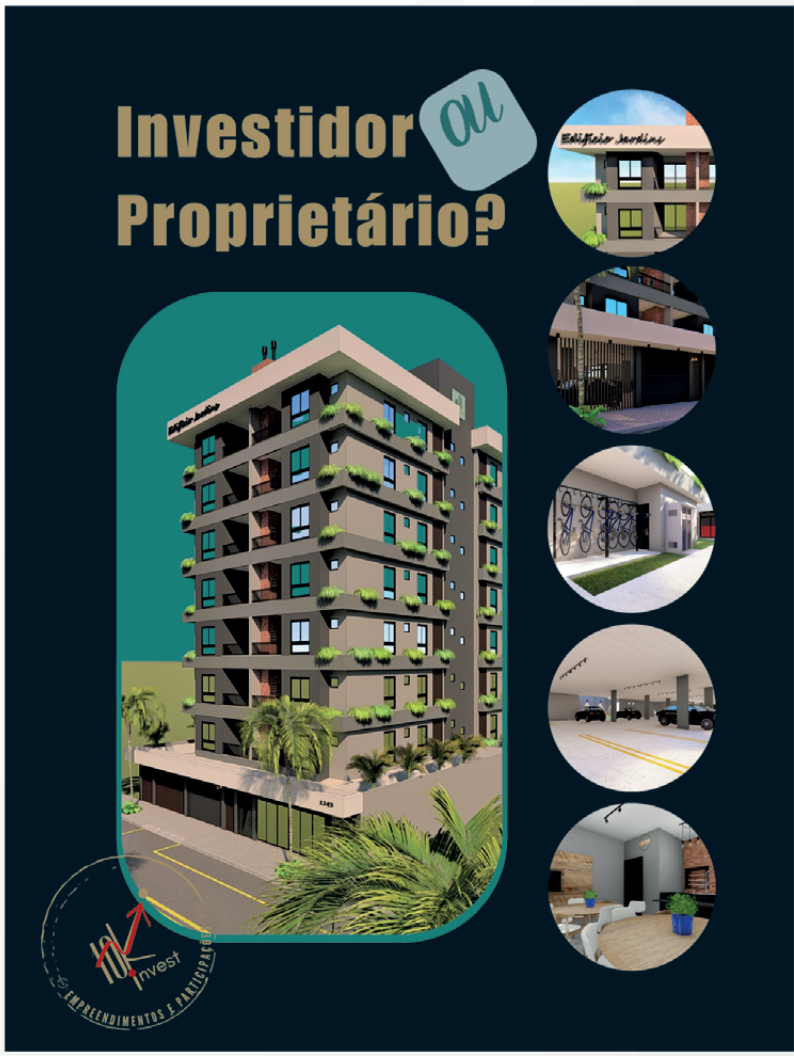

Uma **Sociedade em Conta de Participação (SCP)** é um tipo de parceria em que duas ou mais partes se unem para realizar um empreendimento específico. Nesse arranjo, há a figura do "**sócio ostensivo**" e dos "**sócios participantes**". O sócio ostensivo é a parte visível e ativa na SCP, ele é responsável pela administração do negócio e assume os riscos e obrigações legais. Os sócios participantes são aqueles que contribuem com recursos financeiros, experiência ou outros ativos para o empreendimento. Eles são chamados de "participantes" porque não têm responsabilidade legal direta e limitada aos seus investimentos na SCP; os sócios participantes não têm envolvimento na gestão do negócio, salvo negociação com o sócio ostensivo.

A SCP é formalizada por meio de um **contrato de participação**. Nesse contrato são estabelecidos os termos e as condições da parceria, como divisão de lucros, responsabilidade dos sócios, duração e outros acordos específicos. É importante que o contrato seja redigido de forma clara e aborde todos os aspectos relevantes da parceria. O sócio ostensivo é o responsável legal pelos atos da SCP perante terceiros, isso significa que ele assume todas as obrigações e dívidas relacionadas ao negócio e os sócios participantes, por outro lado, não têm responsabilidade direta e estão protegidos por lei com sua posição como investidores. **A divisão de lucros é estabelecida no contrato de participação** e geralmente são distribuídos de acordo com a proporção do capital investido por cada sócio.

(45) **9 8408-0717**
10k_invest
Rua Alagoas, 429
Marechal Cândido Rondon - PR

MOMENTO

Isaí e Aline Hort
isaihort@yahoo.de
Igreja de Deus no Brasil em Marechal Cândido Rondon

Fale olhando nos olhos

Não existe nada mais doloridо do que uma correção do próprio cônjuge em público ou uma fofoca pelas costas. Diante das pessoas tudo fica mais sensível.

Homens têm dificuldade de ter uma conversa franca, um a um. Temos mais facilidade para dar indiretas na frente dos amigos (acho que nos sentimos protegidos com os amigos por perto). Porém, com isso, abrimos uma ferida muito maior do que o necessário. Se o assunto fosse tratado no particular, seria como um remedinho amargo que logo faria efeito. Quando expomos ao público, o problema torna-se uma cirurgia com um corte profundo, sem uso de anestesia.

Qualquer mudança que almejamos ver em nossa esposa, precisa ser comunicada olho a olho. De preferência com um sorriso no rosto, um presente na mão e um pote de sorvete do sabor que ela gosta sobre a mesa, perto do local da conversa.

Na verdade, uma correção carinhosa, olho a olho, ao invés de uma humilhação em público ou uma fofoca pelas costas, é o que nós mesmos iríamos preferir.

"Portanto, cada um de vocês também ame a sua mulher como a você mesmo". Ef. 5:33

Jamais use os filhos como mediadores.

Infelizmente isso não é incomum.

> **Filhos não podem ser transmissores de recados negativos, nem devem receber olhares que demonstrem desprezo do pai pela mãe e vice-versa**

Recados são dados através dos filhos que assistem de camarote a desunião de seus pais. Filhos não podem ser transmissores de recados negativos, nem devem receber olhares que demonstrem desprezo do pai pela mãe e vice-versa. Se tivemos maturidade para casar e assumir um compromisso com ela, não podemos ser covardes a ponto de usar crianças como escudo de proteção ou oficiais de justiça que levam recados desagradáveis.

Filho é filho, não é amigo nem confidente, muito menos conselheiro. É verdade que existem filhos que demonstram mais sabedoria do que muitos adultos. Mesmo assim, eles não devem ser psicólogos e terapeutas de seus pais. Os filhos precisam simplesmente que os pais sejam pais. Que deixem claro o exemplo de amor e respeito um pelo outro, mesmo em meio às dificuldades.

"Pais, não irritem seus filhos, para que eles não desanimem". Cl 3:21

ALEMÃO
INGLÊS
ESPANHOL

Get Wise
you everywhere

getwisemarechal
45 3254-0789
45 9.9990-0800
Matrículas abertas o ano todo, para todas as idades.

Ellen Pichler
PERMANENT MAKEUP
Curso profissional de micropigmentação
Micropigmentação fio a fio
Soft Shadow
Micropigmentação labial
Micropigmentação de olhos
Design de sobrancelha
(45) 9 9906-7759
Ellen Pichler

As mais lindas novidades
PRIMAVERA/VERÃO estão aqui!
Venha conferir!
Moda feminina e masculina:
AS MELHORES MARCAS!
Kanny's
Atendemos todos os tamanhos!
Elegância, sofisticação e exclusividade
Fone (45) 2031-0325
Rua D. João VI, 665 - Sala 2 - Centro
Marechal Cândido Rondon-PR
www.kannys.com.br
kannysoficial

WWW.VOGELSOLAR.COM.BR

PAINÉIS PHB

QUALIDADE GARANTIDA

AJUDA O MEIO AMBIENTE

ÓTIMA RENTABILIDADE

GARANTIA DE ATÉ 95% NA GERAÇÃO DE ENERGIA SOLAR

É ECONOMIA E QUALIDADE QUE VOCÊ QUER

ENERGIA SOLAR

VOCÊ SÓ ENCONTRA NA VOGEL SOLAR

VOGEL. Solar

45 99905-0319 45 3199-9977

RUA MINAS GERAIS, Nº 1165

(ESQUINA COM RUA DOM PEDRO I) PRÓX. SUPERMERCADO ALLMAYER

MARECHAL CÂNDIDO RONDON - PR

FIQUE EM DIA COM O MUNICÍPIO!

PAGUE **ATÉ 30 DE SETEMBRO**
E GANHE DESCONTOS SOBRE
TRIBUTOS VENCIDOS ATÉ 31/12/2021

PREFIS 2023

PROGRAMA DE RECUPERAÇÃO FISCAL

Aproveite a oportunidade!

PAGAMENTO EM PARCELA ÚNICA

100%

desconto sobre juros, multas e correções

PAGAMENTO EM ATÉ 6 PARCELAS

85%

desconto sobre juros, multas e correções

PAGAMENTO EM ATÉ 12 PARCELAS

70%

desconto sobre juros, multas e correções

PAGAMENTO EM ATÉ 24 PARCELAS

50%

desconto sobre juros, multas e correções

NOVA SANTA ROSA
PREFEITURA DO MUNICÍPIO
SECRETARIA DE FINANÇAS

Procure o **Setor de Tributação**
ou ligue **(44) 3253-1144**
novasantarosa.pr.gov.br

Tudo pensado para o seu filho ter a melhor experiência no dentista!

Na **Finkler Odontologia**, um ambiente completo, preparado e pensado nos mínimos **detalhes** para receber o seu bem mais precioso com todo **carinho** e **cuidado** que ele **merece**.

Prevenção | Frenectomia | Ortopedia Funcional dos Maxilares

Finkler
ODONTOLOGIA

Rua Espírito Santo, 623 - Marechal C. Rondon
(45) **3254-0100** | **98413-2741**
finkler**odontologia**

ESPORTE, SAÚDE E QUALIDADE DE VIDA!

Rafael Alexandre Schroder

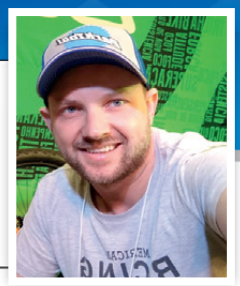

Exercícios físicos podem te ajudar

Reprodução/Internet

A prática de exercícios físicos, de qualquer tipo, possui inúmeros benefícios. Além da melhora do condicionamento físico, eles também contribuem com a melhora da capacidade cognitiva e diminuem os níveis de ansiedade e estresse de maneira geral.

Estamos no mês de prevenção ao suicídio. Muito se lê e se escuta sobre o tema, mas será que estamos colocando em prática as dicas e orientações de profissionais da saúde quanto ao assunto?

Grande parte das pessoas pensam que a única opção para a reversão de um quadro depressivo são os medicamentos, esquecendo-se da funcionalidade dos exercícios físicos. Há diversos estudos que constataram que a prática regular (diária) de exercícios físicos durante 20-30 minutos traz vários benefícios. Entre estes, está o de poder afastar a depressão em longo prazo, pois diminuem o nível de estresse e ansiedade.

Por outro lado, o sedentarismo pode diminuir os níveis dos chamados "hormônios da felicidade" em nosso organismo, o que pode agravar quadros depressivos ou mesmo abrir portas para esta e outras doenças ou transtornos.

É fato que a melhor forma de prevenir e também tratar a depressão, é cuidar em conjunto da mente e do corpo. De acordo com estudos, pessoas fisicamente ativas, independente da idade, apresentam mais qualidade na saúde mental do que sedentários.

As atividades físicas contribuem para a capacidade cognitiva, fornecendo mais energia e aumentando a autoestima. Além disso, há liberação de endorfina durante os exercícios, conhecida popularmente como hormônio da felicidade.

Dessa forma, pode-se dizer que as atividades físicas atuam na prevenção e tratamento da depressão. É imprescindível mencionar que elas funcionam como adicionais e devem estar vinculadas ao acompanhamento de profissionais, os quais podem precisar associar além da psicoterapia, o uso de medicamentos.

Agora que você já conhece os impactos da prática de atividades físicas na saúde mental, convide um amigo e vá se exercitar com ele; você pode estar fazendo a diferença na vida de alguém!

SE FOR PEDALAR, VÁ DE REFRAN

PROMOVE

Rafa refran BIKES

REVENDEDOR OFICIAL DA OGGI

(45) 3254-3312
Refran Bikes
(45) 3254-3312
rafa_refran_bikes
Avenida Rio Grande do Sul, nº 2838,
Marechal Cândido Rondon - PR

La Bambinela

Panificadora e Confeitaria

Panificadora La Bambinela @labambinela

Faça a sua encomenda!

Seja para o café da manhã, lanche da tarde, eventos corporativos, aniversários e as mais diversas **comemorações lindas da sua vida...**

Tele-entrega: 45 **3254-7325** / **9 9943-9398**
Av. Irio Jacob Welp, 2698 | Marechal Cândido Rondon - PR

La Bambinela
é sempre a melhor opção!

Reichert CONFECÇÕES

60 anos de tradição!

- Trajes para eventos especiais
- Exclusividade linha masculina
- Qualidade que só a experiência profissional pode proporcionar

Visite-nos ou entre em contato:

(45) 98813-2644 | (45) 98432-3263 | (45) 98432-5922

Fone (45) 3254-2892

Av. Rio Grande do Sul, 1003 - Centro
Marechal Cândido Rondon-PR

Ponto do Peixe
RESTAURANTE

O MELHOR **FILÉ DE TILÁPIA** DA REGIÃO!

Imagens ilustrativas

TEMOS **MARMITAS** E **MARMITEX** ESPECIAIS TODOS OS DIAS!

FAÇA O SEU PEDIDO!

VENHA PROVAR A NOSSA TRADICIONAL **FEIJOADA,** TODOS OS SÁBADOS!

CARDÁPIO VARIADO TODOS OS DIAS!

CHURRASCO ASSADO NA LENHA, TODAS AS QUARTAS-FEIRAS E SÁBADOS!

TELE-ENTREGA
(45) 3254-0024

PEÇA NO HORÁRIO DE MEIO-DIA SUA PORÇÃO DE PEIXE, MARMITEX, BATATA FRITA...

Av. Rio Grande do Sul, 5553 - Marechal Cândido Rondon-PR

MUNDIAL - 1,99

Compre aqui com muito mais ECONOMIA!

PARCELAMENTO EM ATÉ 6x SEM JUROS NOS CARTÕES

VISA MasterCard BônusCred

✓Presentes ✓Ferramentas ✓Brinquedos

✓Utilidades do Lar ✓Perfumaria ✓Material escolar

(45) 99813-5288 | (45) 3254-3339

Rua Tiradentes, 679 - Centro - Marechal Cândido Rondon-PR

Está chegando

Chegamos em Marechal C. Rondon

Somos uma empresa com mais de 25 anos de experiência em produzir materiais gráficos de alta qualidade.

Nós nos orgulhamos de fornecer soluções personalizadas para atender às necessidades específicas de cada um de nossos clientes, garantindo um resultado final que ultrapassa suas expectativas.

Localizada em Cascavel, Paraná, produzimos materiais editoriais, embalagens e promocionais.

EMBALAGEM
SACOLA FOLHETO
FOLDER PASTA
REVISTA LIVRO
FLYER DISPLAY
ENVELOPE TAG
CALENDÁRIO
CARTÃO AGENDA
CATÁLOGO RÓTULO
IMPRESSOS EM GERAL

ORÇAMENTO
45 9 9912 8366

PRINTED WITH SOY INK FSC

Papel com certificação FSC. Proveniente de florestas plantadas com certificação de origem. Tinta a base de óleo vegetal. Classificada com o selo internacional Soy Ink. Baixa emissão de compostos voláteis e químicos que evaporam e reagem a luz. Redução de emissão de gás carbônico. Compostos biodegradáveis de acordo com as normas ambientais brasileiras. Atendendo as normas ISO 12647-2 e ISO 2846. Embalagem 100% reciclável. Produzido no Brasil. Respeite a natureza.

Gráfica assoeste®

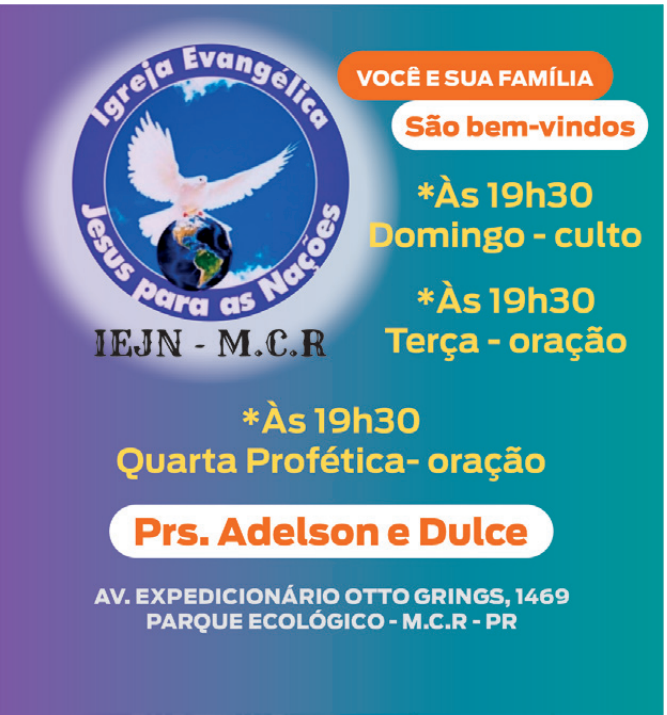

Pastor
Adelson de Oliveira
Igreja Evangélica Jesus para as Nações

O que é mais importante?

Gostaria de pedir um favor para você: pense no que você possui de mais valioso na sua vida. O que você tem de mais valioso? Sua casa, seu carro, sua conta no banco? Seu emprego, sua empresa, sua lavoura? O ouro que você tem, as roupas que você tem no guarda-roupas? Seu cônjuge, sua família, seus filhos, seus pais? Sua religião, sua denominação, seu líder religioso, sua líder? Tudo isso é importante com toda a certeza, e não quero que você menospreze. Mas, se tudo isso for mais importante do que você, está totalmente errado. De nada adianta valorizar o que vem depois de você, se você não se valorizar antes. É onde você corre o risco de se machucar e machucar feio: espiritual, emocional e fisicamente. É isso que a Bíblia está dizendo no segundo grande mandamento: Mt.22:39... "Amarás o teu próximo como a ti mesmo". E ainda 1ª. Coríntios 6:20ª... "Vocês foram comprados por alto preço". Deus pagou um alto preço por você, então o mais importante do que receber elogios do que você tem de valor das pessoas ao seu redor, é melhor receber de quem de fato se preocupa de verdade com você: Jesus. E esse Jesus, não te valoriza pelo que você tem ou adquiriu ao longo da sua vida, seja você um homem novo ou de mais idade. Ele te valoriza pelo que você é. E você é de estimável valor para Ele. Ele vê em você dignidade e honra, isso quer dizer que você não é uma coisa, ou um objeto.

Tome posse dessa verdade e viva com essa perspectiva, não abrindo mão de você. Você pode perder tudo, mas se você não perder o valor que você tem e principalmente quem te valoriza pelo que você é, tem e terá todos os requisitos plausíveis para se levantar e dar a volta por cima. Isaías 43:1-4 - v.1: "Mas agora, assim diz o SENHOR que te criou, ó Jacó, e que te formou, ó Israel: Não temas, porque eu te remi; chamei-te pelo teu nome, tu és meu. v.2-Quando passares pelas águas estarei contigo, e quando pelos rios, eles não te submergirão; quando passares pelo fogo, não te queimarás, nem a chama arderá em ti. v.3-Porque eu sou o Senhor teu Deus, o Santo de Israel, o teu Salvador; dei o Egito por teu resgate, a Etiópia e a Seba em teu lugar. v.4-Visto que foste precioso aos meus olhos, também foste honrado, e eu te amei, assim dei os homens por ti, e os povos pela tua vida".

Caro leitor, depende de você. O que é mais importante?

ENTRE AS PRINCIPAIS FINALIDADES DO SINDICATO ESTÁ REPRESENTAR OS TRABALHADORES NAS NEGOCIAÇÕES DE ACORDO COLETIVO DE TRABALHO, CONVENÇÃO COLETIVA DE TRABALHO, PROMOÇÃO DE BOAS CONDIÇÕES DE TRABALHO E PROTEÇÃO DE SEUS DIREITOS

NAS NEGOCIAÇÕES

- Pisos salarias
- Reajuste Salarial
- Vale Alimentação
- PLR – Participação nos Lucros e Resultados
- Adicional Noturno
- Adicional por Tempo de Serviço
- Demais cláusulas de um Acordo ou Convenção Coletiva

OUTROS BENEFÍCIOS

- Consultório Odontológico
- Cursos de Informática - www.sintrinal.org.br/cursos
- Salão de Eventos
- Atendimentos Jurídicos
- Kit Escolar

Seja sócio! Esses direitos são garantidos!

SINTRINAL

SINTRINAL

Sindicato dos Trabalhadores nas Indústrias de Alimentação de Marechal Cândido Rondon e Região

Fone (45) **9 9134-9242** - Rua XV de Novembro, 2425 - Marechal Cândido Rondon - PR

Acupuntura

Diminui

- Dor
- Inflamação
- Fadiga
- Estresse
- Ansiedade

Aumenta

- Energia
- Circulação
- Relaxamento
- Imunidade
- Sono reparador

Quer saber mais sobre a acupuntura?

Me chame pelo whatsapp

Dra Francieli Storti Fachi

ESPECIALISTA NO PEF - PROTOCOLO EUROPEU FACIAL

CREFITO 8 103944-F

(45) 9 99667916

Francieli S Fachi Dermatofuncional

drafrancielifachi

Rua Santa Catarina, 323d - Centro

Marechal Cândido Rondon

MANIA DE VENDER BARATO!

- Utilidades para o lar
- Moda Feminina
- Moda Masculina e Infantil
- Calçados
- Decoração
- Moda Íntima
- Produtos de beleza e higiene pessoal
- Produtos de limpeza
- Brinquedos

Tudo isso e muito mais, você encontra nas lojas
Barato Mania!

topbaratomania

Rua Independência, 289
Ao lado da Rodoviária

Marechal Cândido Rondon - PR

Venha conferir as nossas novidades que chegam todos os dias!

Unique
COMUNICAÇÃO VISUAL

(45)
9 9837-1985
(Laertes)

9 9814-0742
(Kauã)

9 9913-1511
(Cláudio) - Projetos

* Fachadas em ACM * Letras PVC e Letras Caixa
* Toldos em policarbonato e Lona
* Painéis rodoviários

A sua satisfação é **nosso objetivo!**

Marechal

Mundo Novo

Marechal

Iguatemi

Guaíra

Marechal

Mercedes

Guaíra

Marechal

VisualUniqueComunicação

Compartilhe

momentos com a melhor

INTERNET

PLANO COMBO

530 MEGA

POR APENAS

R$ 99,90

OPÇÃO TELECOM

0800 643 2277

45 9 9999 3637 (TIM) / 45 3253 2277

/OPCAOTELECOMOFICIAL