Revista Paz

Edição 104

Autismo

"O meu mandamento é este: Amem-se uns aos outros como eu os amei"
João 15:12

ACESSE A EDIÇÃO DIGITAL DA REVISTA PAZ PELA CÂMERA DO SEU CELULAR OU APP LEITOR DE QR CODE

DA VISÃO ÓTICA

ODONTO MASTER (45) 9 9809-0105

Livrarias Globo (45)3254-1173 | 9 9842-5261 Rua Sete de Setembro, 1099 MCRondon-PR - ao lado Pref.

CERCAR 50 ANOS COMPRE E CONCORRA A DIVERSOS PRÊMIOS

FRANCIOSI MULTIMARCAS Andando com você www.franciosimultimarcas.com.br

Radke VIDROS TEMPERADOS Fones (45) 3199-0066 | 9 9821-0908

MARDELI RESTAURANTE & HAPPY HOUR (45) 9 9801-8060

Horizonte (45)3284-8500

Doce Arte Seu dia a dia mais gostoso! www.panificadoradocearte.com.br Fone (45) 3254-4346 Rua Paraíba, 651 (próximo ao Colégio Eron Domingues) Marechal Cândido Rondon

Feliz Dia das Crianças! LOJA BARCÉ BASIVIL 27 anos MATERIAIS P/ CONSTRUÇÃO E FERRAGENS @BasivilLojaBarce Basivil - Materiais p/ Construção e Ferragens CHAMA NO ZAP: (45) 3254-1205

unilab análises clínicas (45) 3254-1301 | (45) 99972-3952 www.unilabrondon.com.br

LABORATÓRIO NEOLAB (45) 3020-1295 | (45) 2103-2008 www.laboratorioneolab.com

Engemarko SOLUÇÕES CUSTOMIZADAS EM ESTRUTURAS PRÉ-FABRICADAS Fone (45) 3254-3003 - Marechal Cândido Rondon-PR www.engemarko.com.br

RondMed Produtos Médicos e Ortopédicos RUA CABRAL, 827 M.C. RONDON - PR | 45 2031-1020 45 99806-3393

San Bernardino Medicina Personalizada 9 9917-9900 2031-7070 Rua Paraná, 130 MRondon-PR clinicasanbernardino

O LUGAR CERTO PARA O
CONSERTO DO SEU VEÍCULO!
MECÂNICA ILO
DESDE 1967
NACIONAIS E IMPORTADOS
SOMOS ESPECIALISTAS EM CÂMBIOS:
MANUAIS
AUTOMÁTICOS
AUTOMATIZADOS
DUPLA EMBREAGEM
TROCA de 100% do ÓLEO do CÂMBIO AUTOMÁTICO
UMA MECÂNICA COMPLETA PARA SEU CARRO!
Rua Minas Gerais, 1644
(a 100 metros da Av. Irio Jacob Welp)
Marechal Cândido Rondon-PR
45 3254-1772 / 45 3254-1111
45 99936-5937

Mês das
Crianças
Neste mês de outubro, preparamos a clínica com decoração toda especial para receber as crianças.
ALÉM DO ATENDIMENTO DIFERENCIADO, UM AMBIENTE ALEGRE E DIVERTIDO ESPERA POR VOCÊ!
Venha conferir!
AG
Odontologia
Andressa Gomes e Equipe
ESPECIALIZADA EM TRATAMENTO DE ADULTOS E CRIANÇAS
(45) 3254-0862
Rua Dom João VI, 1139 | MCRondon-PR
designed by freepik.com

Presentes inesquecíveis!

Angélica Joias

PRATA - SEMI JOIAS - PEDRAS BRASILEIRAS

Fones (45) 3254-8520 / 9 9838-5945

Rua Sete de Setembro, 565 - sala 3
Marechal Cândido Rondon - PR

AngelicaJoiasMarechal

Sonhos que transformamos em realidade!

Aline Ribeiro
ASSESSORIA E CERIMONIAIS

- Cerimoniais
- Equipe de garçons
- Recepção de eventos

(45) 9 9918-9534

Revista Paz

CNPJ: 15.270.904/0001-04

EDIÇÃO NÚMERO 104 | Periodicidade: Mensal

Jornalista Responsável
Kelli Cristina Scherer
Registro Profissional: DRT/PR 7444

Contato
Participe da Revista Paz! Envie sugestões de reportagens ou procure-nos para anunciar e fazer parte deste projeto! Além disso, você pode fazer uma assinatura anual e receber a Paz mensalmente, no conforto do seu lar!

E-mail: jornalismo@revistapaz.com.br
Fones: (45) 9 9114-0418 - Vivo
(45) 9 9934-2250 - Tim (com Kelli)

Departamento Comercial
Vanderlei Britzke
Fone: (45) 9 9925-7501
E-mail: comercial@revistapaz.com.br

Circulação
Marechal Cândido Rondon e região

Curta a nossa página no Facebook e siga-nos no Instagram
Revista Paz | revista_paz

Distribuição gratuita no comércio

**Os artigos assinados e as publicidades são de responsabilidade de seus autores*

www.revistapaz.com.br

Responsabilidades...

Kelli Cristina Scherer e Leomar André Thiel, diretores da Revista Paz

"Ensina a criança no caminho em que deve andar; e até quando envelhecer, não se desviará dele". Provérbios 22:6

"Jesus, porém, disse: 'Deixem que as crianças venham a mim. Não as impeçam, pois o reino dos céus pertence aos que são como elas'". Mateus 19:14

Dois versículos muito conhecidos e também bem impactantes! Você já pensou na profundidade e na responsabilidade que essas duas passagens bíblicas representam?

Como pais e/ou responsáveis, temos o dever de ensinar as crianças no caminho do Senhor, sempre optando pelas coisas certas, por fazer o bem e entendendo que Jesus é o nosso Senhor e Salvador! Diante disso, Deus explica que "até quando envelhecer, não se desviará deste caminho", ou seja, a sementinha plantada vai germinar e sempre estará em seu coração, até a sua velhice...

Já no segundo versículo mencionado, o Senhor afirma que "o reino dos céus pertence aos que são como as crianças"... simples? Nem tanto! Você já observou como são as crianças? Dentre as características que podemos mencionar, estão a pureza, a inocência, a sinceridade e a confiança total em seus pais e/ou responsáveis que, para elas, são os maiores exemplos a serem seguidos. E nós, adultos, agimos com essas características (e muitas outras não mencionadas), diante de Deus?

O Senhor nos quer perto, tendo um relacionamento direto e aberto com Ele, que é soberano sobre todas as coisas.

O mês é das crianças. Mas as lições são para todos. Que possamos refletir a respeito e também amar e abraçar muito as nossas crianças não somente no dia delas, mas em todos os dias das nossas vidas!

Deus abençoe e ótima leitura!

A LOJA DA GATA

AG EXCLUSIVE

ATENDIMENTO:
Segunda a sexta
Das 9h às 19h
(não fechamos na hora do almoço)
SÁBADOS COM HORA MARCADA

Há mais de 10 Anos te proporcionando um atendimento de qualidade e amor!

Acompanhe nossas redes e fique por dentro das novidades toda semana!

(45) 9 9811-1627 @agexclusiveoficial www.agexclusive.com.br
Rua São Paulo, 321 - Centro - Marechal Cândido Rondon - PR

LABORDE tintas ®

ESPECIALIZADA EM TINTAS

Você ganha no prazo, na qualidade e na economia!

- PREÇOS REDUZIDOS
- PRAZOS ESPICHADOS
- AS MELHORES MARCAS

Feliz Dia das Crianças

Seres que trazem alegria, risos e cor para as nossas vidas...

(45) 3254-2555

(45) 9 9949-0074

TINTAS INDUSTRIAIS PROFISSIONAL TINTAS

TINTAS Coresul

TINTAS RENNER

ATENÇÃO
COBRIMOS QUALQUER OFERTA ANUNCIADA

CONDIÇÕES COM PAGAMENTO NO CARTÃO DE CRÉDITO!

Rua Rio de Janeiro, 910 - Marechal Cândido Rondon-PR

Personalizar Rondon

Personalização de brindes

Personalizar é tornar único!

GARANTIA DE 100% SATISFAÇÃO

(45) 9 9974-9030

personalizarondon

Personalização a laser em todos os tipos de metais!

Os mais diversos produtos à pronta entrega

Canetas, chaveiros, abridores e muito mais...

QUE A MAGIA DA INFÂNCIA NUNCA SE PERCA E QUE TODAS AS CRIANÇAS POSSAM DESFRUTAR DE UM MUNDO CHEIO DE AMOR E CUIDADO. FELIZ DIA DAS CRIANÇAS!

12/OUTUBRO – DIA DAS CRIANÇAS

MÊS DA PREVENÇÃO AO CÂNCER DE MAMA

OUTUBRO ROSA

NÓS ABRAÇAMOS ESSA CAUSA!

- Chumbinho - 45 9 9916-3232
- Gelinski - 45 9 9917-9950
- Maiquel - 45 9 9952-4815

45 3254-7500
Rua Santa Catarina, 440 . Centro
Mal. Cdo. Rondon/PR
www.vipdinamica.com.br

vip DINÂMICA
CORRETORA DE SEGUROS

Beto Marcas .com.br

Realizando Sonhos!

45 3254-5555

Veículos novos e seminovos de todas as marcas

Tiago Rieger (45) 9 8803-1228 | **Daniel Pereira** (45) 9 9135-4503

Valdenir Sutil - (45) 9 9965-8838

Várias opções e modelos para todos os gostos, você encontra aqui na Beto Marcas!

RAV4 2.5 SX HÍBRIDO CVT
Aut. 2020 Híbrido
Apenas 35.000 Km
GARANTIA DE FÁBRICA
Completo + Airbags + ABS

HR-V EXL CVT 1.8 Aut
2016 Flex
Completo + Airbags + ABS

COMPASS LONGITUDE
2.0 Aut. 2020 Flex
Completo + Airbags
+ ABS

COROLLA XEI 2.0
Aut. 2019 Flex
Completo + Airbag + ABS

MERCEDES GLA 200 STYLE Aut.
2020 Flex - 28.000 KM
Completo + Airbags
+ ABS

ARGO 1.0 - 2021 Flex
Completo + Airbag
+ ABS

CRUZE LT 1.8 Aut.
2012 - Flex
Completo +Airbags
+ ABS

HR-V TOURING CVT
1.8 Aut. 2018 - Flex
Completo + Airbags + ABS

NEW TUCSON 1.6 GDI TURBO
Aut. GLS. 2019 - Flex
Completo + Airbags + ABS

CRUZE LT 1.4 TURBO
Aut. 2018 - Flex
Completo + Airbags
+ ABS

RAV4 2.5 SX CVT HÍBRIDO
Aut. 2020 - Híbrido
Garantia de Fábrica
Completo + Airbags
+ ABS

VOYAGE 1.0
2020 Flex
Completo + Airbags
+ ABS

FORD KA SE 1.5 Hatch
2019 - Flex
Completo + Airbags
+ ABS

RENEGADE LONGITUDE
2.0 Aut. 2017 Diesel 4WD
Completo + Airbags
+ ABS

SAVEIRO TRENDLINE
1.6 CS - 2022 Flex
Completo + Airbags
+ ABS

1 ANO DE GARANTIA

www.betomarcas.com.br

Av. Rio Grande do Sul, 2855 - Marechal Cândido Rondon

Venha conferir as novidades!

COM CONFIANÇA!

IDD EMANUEL

Fone: (45) 9 9851-9044

Rua Alfredo Nied, atrás do novo Teatro Municipal de Marechal Cândido Rondon

Siga as nossas redes sociais e fique por dentro das nossas programações:

Idd.emanuel

IDD Emanuel

"Não vos inquieteis dizendo: Que comeremos? Que beberemos? Com que nos vestiremos? Porque os gentios é que procuram estas coisas; pois vosso Pai celeste sabe que necessitais de todas elas; buscai, pois, em primeiro lugar o seu reino e a sua justiça, e todas estas coisas vos serão acrescentadas. Portanto, não vos inquieteis com o dia de amanhã, pois o amanhã trará o seu cuidado; basta ao dia o seu próprio mal." Evangelho segundo Mateus, 6: 31-34.

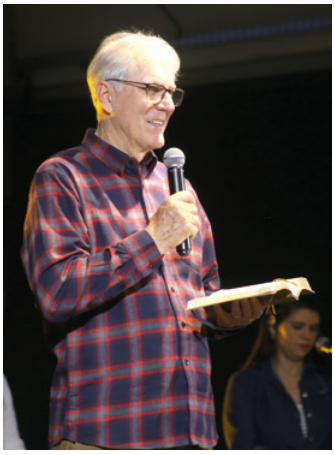

Segundo as estatísticas, mais de 400 milhões de pessoas no mundo sofrem de depressão, o que inclui muitos crentes. Segundo a Organização Mundial de Saúde (OMS), nos próximos vinte anos a depressão deverá tornar-se o segundo principal problema na área médica. Além de organização, sabedoria, trabalho e tranquilidade, nós vamos precisar de muita oração e confiança em Deus e nas palavras contidas na Bíblia Sagrada para enfrentarmos o futuro que se apresenta diante de nós como um desconhecido, pronto para nos surpreender.

Alguém disse que a ansiedade é igual a uma cadeira de balanço: exige esforço, porém nos deixa sempre no mesmo lugar. Eu penso que em momentos de dificuldades, a coisa mais importante a ser feita é nos preocuparmos com as coisas mais imediatas, ao invés de gastarmos nossa energia tentando resolver questões imaginárias, que na maioria dos casos nunca acontecem, e, quando acontecem, se apresentam bem diferentes daquilo que nós estávamos prevendo. Foi isso que Jesus queria nos ensinar, quando disse: Não vos inquieteis pelo dia de amanhã. O amanhã cuidará de si mesmo. Em outras palavras: Viva um dia de cada vez!

Minha experiência é que muitas vezes gastamos nossos nervos tentando resolver problemas que estão fora do nosso alcance de resolução. Outras vezes, nos desgastamos com assuntos e dificuldades que não são da nossa competência. Já existe alguém responsável por aquilo, deixe que ele resolva, não é sua responsabilidade. Descanse!

O escritor e psicólogo cristão Norman Vincent Peale, analisando a questão da preocupação e ansiedade com o futuro disse: através das eras, o sustento básico para toda a humanidade tem sido o pão. Jesus, na oração do Pai Nosso, ensinou que esse alimento deve ser pedido apenas para um dia, e não para um mês ou para um ano. Não se conhece nenhuma ave que tenha tentado construir mais ninhos que as suas vizinhas; nenhuma raposa jamais ficou preocupada porque só dispunha de uma toca para esconder-se; nenhum esquilo morreu de ansiedade ao pensar nos rigores do próximo inverno; nenhum cachorro, tampouco, jamais perdeu o sono pensando que não teria ossos suficientes para roer nos anos vindouros.

Assim, porque então acumular as preocupações de hoje às de amanhã? Não temais, pequeno rebanho. ELE tem cuidado de vós!

Pastor Wilson Wild

PURO SONHO

PAIXÃO SEM LIMITES

EXCLUSIVIDADE
BIQUÍNIS

RUN MORE

VENHA
CONFERIR A
NOVA COLEÇÃO
MODA PRAIA
2024

(45) **9 9950-5372** | Rua Santa Catarina, 691 - Marechal Cândido Rondon-PR

COMO ESTÁ SUA VISÃO?

PREVENÇÃO E DIAGNÓSTICO PRECOCE
SEMPRE SÃO AS MELHORES OPÇÕES PARA
GARANTIR A SAÚDE DOS SEUS OLHOS!

ESTAMOS AQUI PARA GARANTIR O MELHOR ATENDIMENTO PARA VOCÊ E SUA FAMÍLIA!

Jean Pierre Mette Batisti
MÉDICO OFTALMOLOGISTA

Rua Cabral, 940
Anexo à Clinicor
Marechal Cândido Rondon

45 3254-4264
9 8413-2259
@batistij

O foco
são seus
olhos.

ATENDIMENTO PARTICULAR

Unimed | sempre vida | PAX PRIMAVERA | UMUPREV

CRM 36643
RQE 27033

LUTO – SOFRIMENTO DA PERDA, NECESSÁRIO E SEM FIM?

Viver um luto é um sofrimento emocional, mas que pode ser sentido até mesmo de forma física. Dói! Na alma e no corpo. O luto não vem somente pela morte de alguém, vem por todo tipo de perda. Às vezes, com pouco sofrimento aparente, outras com muito sofrimento, insuportável, como quando é pela morte de alguém querido, muito próximo e de muita convivência.

Quando temos tempo de nos preparar para a perda, parece que o luto poderá ficar mais brando, mas nem assim é possível se livrar dele; com a ausência, a saudade vem. Podemos saber de tudo aquilo que pode ajudar neste processo, podemos saber de todas as fases que iremos passar, mas quando tudo se torna real, nos deparamos com a nossa humanidade, fragilidade e frustração pela atual realidade. Tanatologia é a ciência que estuda a morte, assim também inclui o enlutado. Mesmo sendo uma ciência, não existe uma regra rígida para o luto, algumas fases são conhecidas e devem ser consideradas. Negação (rejeição do ocorrido), raiva (revolta, culpa), barganha (buscar suprir o sentimento com pessoas próximas ou coisas), depressão (tristeza e solidão) e aceitação (seguir em frente), porém não existe uma linearidade entre estas fases que deve ser necessariamente considerada, podendo haver vai e vem entre elas, de acordo como a vida vai percorrendo, a exemplo de datas comemorativas, como aniversários e Natal.

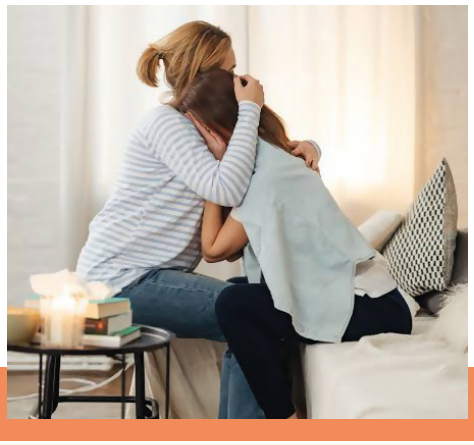

Pequenas mudanças vão sendo feitas para se adaptar à nova realidade, para desta forma aprender a conviver com a perda, ressignificando alguns sentimentos importantes, sem perder o vínculo afetivo com a pessoa que se foi. Devemos entender que o luto não é o vilão de tudo, por isso não devemos pensar que ele precisa acabar, importante é entrar realmente nele, vivenciar todos os sentimentos, entender, conviver e adaptar a vida, para que ela aos poucos vá se reorganizando, até que novas histórias e referências venham e fiquem somente memórias felizes. Mas todo esse processo, depende também de como já estamos emocionalmente antes do luto, sendo algo que todos nós iremos viver, pode ser vivido de forma natural, porém, existem situações e pessoas que precisam de um maior auxílio para passar pelo seu luto, neste caso, somente o apoio de familiares e amigos pode não ser o suficiente, sendo importante buscar ajuda profissional para que o luto seja conduzido de maneira saudável.

Rehna Psicologia

(45) 98413-4742

@lucianapsicologadejesus

lucianaborgmann@hotmail.com

Edifício João Paulo II - Sala 51 A
Rua Mén de Sá, 878 - MCR

IMOBILIÁRIA
MONTE MORIÁ
IMÓVEIS DO TAMANHO DO SEU SONHO

COMPRA
AVALIAÇÃO
ASSESSORIA
VENDE
ADMINISTRA
ADMINISTRAÇÃO DE ALUGUÉIS

3 ANOS

Sua casa faz parte da família!

Aproveite a facilidade de ter o imóvel dos sonhos na sua mão.

Jenifer
Auxiliar administrativo

Egon
Financeiro

Genivaldo
Corretor de imóveis
Creci F-23160

Cristiana

Pamela
Corretora de imóveis
Creci F-46.002

Cida
Zeladora

NOSSA EQUIPE, sempre pronta para melhor lhe atender!

LOCAÇÃO: (45) 9 9820-2727 | VENDAS: (45) 9 9844-4588 | (45) 9 9901-1843
Av. Rio Grande do Sul, 54 - Marechal Cândido Rondon-PR

PREÇOBAIXO
FARMÁCIAS
MÊS DAS
Crianças
MEGA FEIRÃO KIDS
Sábado do Bebê
A FARMÁCIA MAIS BARATA DO BRASIL
OUTUBRO, MÊS DA PREVENÇÃO CONTRA O CÂNCER DE MAMA
PRECOBAIXOMCR.OFICIAL
FARMÁCIA PREÇO BAIXO DE MARECHAL CÂNDIDO RONDON
(45) 9.9834-4210
(45) 3254-5989
Av. Rio Grande do Sul 674 - Centro
(45) 9.9985-2243
(45) 2032-2556
Av. Maripá 2237 - Alvorada
Contamos com um serviço de entrega gratuita

ESCRITÓRIO CONTÁBIL
UNIÃO
DO PARANÁ
Abertura de empresas
Contabilidade
Consultoria
Contratos
Folha de pagamento para empregado doméstico, rural e MEI
Declarações de IRPF e ITR
Certificado Digital e CAEPF
www.escritoriocontabiluniao.com.br
E-mail: cadastro.uniao@hotmail.com
@uniaoescritoriocontabil
(45) 3284-1420
(45) 99971-1584
RUA MINAS GERAIS, 860 SALA 02
MARECHAL CÂNDIDO RONDON - PR

FELIZ DIA DAS CRIANÇAS
Criança feliz brinca!
VAMOS ATÉ SUA FESTA!
PINTURA DE ROSTO | MODELAGEM EM BALÕES | CABELO COLORIDO
TATUAGEM TEMPORÁRIA | OFICINAS DE SLIME E CUPCAKE
ESPAÇO BABY | ALGODÃO DOCE | CAÇA AO TESOURO
Pinta Magia
(45) 99834-6054
Pinta Magia pinta.magia
Parcerias com brinquedos, Brincadeiras, Contação de Histórias, Arte Gestacional.
Personagens: Homem Aranha, Batman Minnie, Mickey e Palhaço Malabarista.

APOSENTADORIA POR IDADE URBANA

Este tipo de benefício é concedido aos segurados que durante sua vida de trabalho contribuíram para o Regime Geral de Previdência Social - RGPS, e implementaram os requisitos necessários previstos na legislação previdenciária para o reconhecimento do direito.

O fundamento central para este tipo de benefício consiste em proteger financeiramente os segurados que, devido o avanço da idade, não possuem mais a mesma disposição para o trabalho como na juventude.

Quanto aos requisitos eles podem variar de acordo com o momento em que a pessoa ingressou no RGPS, pois com a Reforma da Previdência em 2019 (Emenda Constitucional nº 103/2019), muitas regras foram modificadas, bem como foram criadas algumas de forma específica, chamadas de regras de transição.

Na prática, se você estava contribuindo e cumpriu os requisitos antes da entrada em vigor da reforma da previdência, possui direito adquirido às regras anteriores, se contribuía, mas não tinha cumprido os requisitos, pode se enquadrar nas regras de transição.

Se você ingressou no RGPS depois da reforma, as regras são outras, e até o nome do benefício no seu caso mudou, passou a ser denominado de aposentadoria programada, vejamos:

a) se você completou os requisitos até 12/11/2019, tem direito adquirido à regra da aposentadoria por idade urbana anterior à Reforma;

b) se você contribuía antes de 12/11/2019, tem direito à regra de transição da aposentadoria por idade por já contribuir antes da Reforma, mas não conseguir se aposentar até a vigência dela;

c) se você só começou a contribuir a partir de 13/11/2019, tem direito à regra da aposentadoria programada, com os requisitos exigidos na nova norma previdenciária.

Aposentadoria por Idade:	Regra de Transição:	Nova regra de aposentadoria:
• 60 anos para mulheres • 65 anos para homens • Carência de 180 meses	• 62 para mulheres (em 2023) • 65 anos para homens • 15 anos de contribuição	• 62 anos de idade e 15 anos de contribuição para mulheres • 65 anos de idade e 20 anos de contribuição para homens

Importante: todas as regras de aposentadoria por idade - inclusive a anterior à Reforma da Previdência - possuem o requisito de 180 meses de carência.

Antes da Reforma da Previdência (até 12/11/2019), a aposentadoria por idade urbana não exigia o requisito de tempo de contribuição, e sim idade mínima e carência.

Mas qual a diferença entre carência e contribuição?

O tempo de contribuição urbana é o período efetivo que você, como segurado do INSS, contribui para a previdência social enquanto trabalha na cidade e carência é o número de meses de contribuição exigido para que você exerça o seu direito a obter um benefício.

Para a contagem do tempo de contribuição urbano, você tanto pode contribuir como segurado obrigatório: empregado CLT, contribuinte individual, MEI (Microempreendedor Individual) ou como segurado facultativo.

Qual é o valor da aposentadoria por idade urbana?

A resposta é: depende da regra que você tem direito, se à anterior ou à posterior à Reforma da Previdência de 13/11/2019.

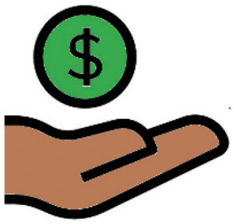

Como é feito o cálculo da aposentadoria por idade urbana anterior à Reforma (até 12/11/2019)?

• é feito o cálculo de 70% da média dos seus 80% maiores salários (desde julho de 1994) + 1% ao ano completo de trabalho.

Como é feito o cálculo da aposentadoria por idade urbana posterior à Reforma (a partir de 13/11/2019)?

• é feito o cálculo da média de todos os seus salários de contribuição a partir de julho de 1994,

• dessa média calculada, você recebe 60% + 2% ao ano por contribuição acima de:

• 20 anos (se homem); ou de

• 15 anos (se mulher).

A aposentadoria por idade urbana é dos benefícios mais solicitados, em 2020, conforme estatística do próprio INSS[1], foram concedidas 346.066, sendo 156.770 para homens e 189.296 para mulheres.

Estes números se referem apenas aos benefícios concedidos, não há dados sobre o total de benefícios requeridos pelos segurados, que certamente é muito maior, por isso, é importante realizar o pedido corretamente e com todos os documentos comprobatórios necessários desde o início, para que seu benefício não seja indeferido e tenha que entrar na fila inúmeras vezes, o que causa demora e prejuízos ao segurado.

Dessa forma, quando for realizar seu pedido, o ideal é que um advogado especialista na área lhe auxilie, para que tenha seu direito reconhecido da forma mais correta e breve possível.

---

[1] *Disponível em: 1.5 - Quantidade e valor de aposentadorias urbanas por idade, por sexo do segurado, segundo as faixas de valor - 2018/2020 — Ministério da Previdência Social (www.gov.br), acesso em 06/09/2023.*

ADVOCACIA RADKE

Jane Regina Radke
DIREITO CIVIL E PREVIDENCIÁRIO
OAB/PR 33.718

(45) 3254-8533
(45) 99914-9500
radkeadvocacia@gmail.com
Advocacia Radke
Rua Espírito Santo, 457 - Centro
Marechal Cândido Rondon-PR
Advocacia Radke advocaciaradke

Chica Boom

one STORE marisol

Fones: (45) 3254-0309 | 9 9971-6982

Rua Sete de Setembro, 790 - MCRondon-PR

Tem NOVIDADE pra você!

Faça-nos uma visita

Feliz dia das Crianças

Chica Boom

A loja da criança feliz

CENTER

CALÇADOS

18 Anos de Center Calçados

Venha comemorar com a gente!

45 3284-1042 Av. Maripá, 30

Marechal Cândido Rondon

INDEPENDÊNCIA®
FERRO E AÇO

Confira as nossas novidades!

TELHA
PERFIL FORRO

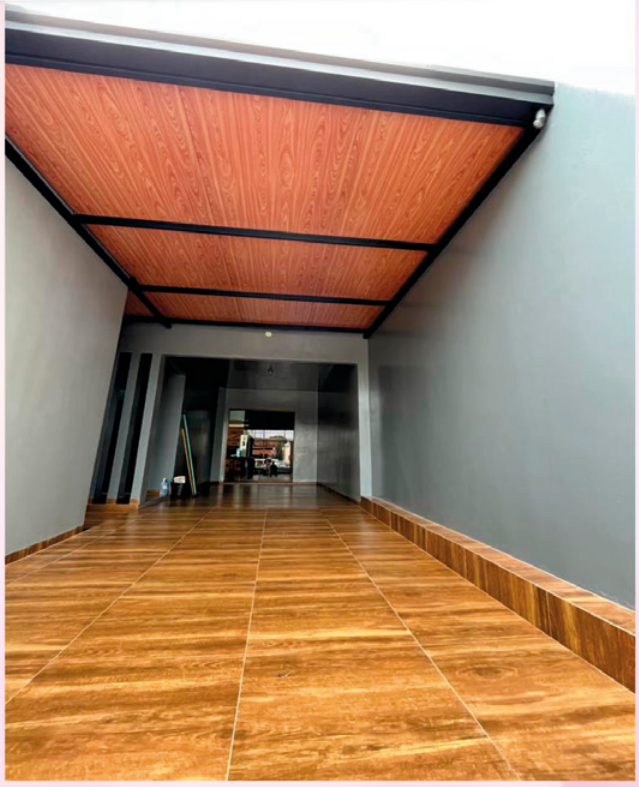

Acabamento:
Branco, amadeirado, preto ou cinza!

www.independencia.ind.br
independenciaferroeaco
independencia@independencia.ind.br

- ✓Acabamento Interno
- ✓Maior Vida Útil
- ✓Qualidade
- ✓Praticidade

(45) 3284-0300 / (45) 3284-0302

Rua Eloi Lohmann, 333 - Parque Industrial II / Marechal Cândido Rondon - PR

Letra de Mulher

Carla Simone Schumann Nogueira

Tocou, perguntou, morreu

Tocou, perguntou, morreu. Dizem ser esse um dos significados da sigla TPM.

Também dizem que é mais fácil lidar com um sequestrador do que com uma mulher com TPM, afinal, com o primeiro ainda tem alguma chance de negociação.

Realmente, esses dias que antecedem o nosso ciclo menstrual são capazes de mexer com a sanidade das mulheres. E, mesmo com essa bagunça hormonal, lemos o texto de Provérbios 31:11 e 12, que desafia a nossa capacidade emocional:

"Seu marido tem plena confiança nela e nunca lhe falta coisa alguma. Ela só lhe faz o bem, e nunca o mal, **todos os dias da sua vida**."

Todos os dias da sua vida? Todos, mesmo?

Mas meu marido e meus filhos não são parceiros; meu marido não faz o que eu peço; meu marido não é carinhoso; meu marido não é fiel; meu marido é agressivo. "Ela só lhe faz o bem, e nunca o mal, **todos os dias da sua vida**".

Quando Salomão descreve a mulher virtuosa, ele não impõe condições à atitude dela dependendo do seu ciclo menstrual ou do comportamento do seu marido. Ele não afirma que ela lhe faz o bem caso o seu marido seja carinhoso. Ele não diz que ela não lhe faz mal se ele a tratar como uma princesa.

O comportamento da mulher virtuosa não depende de como ela está emocionalmente, ou de como é tratada, mas de como ela se comporta diante das situações. Não é algo que depende dos outros, mas é algo que está dentro dela e que ela oferece o tempo todo.

Não é fácil, exige renúncia e muita força do alto. Mas é justamente essa virtude que sustenta nosso relacionamento com Deus.

Ele é assim, constante, e devemos nos esforçar para manter essa constância nos dias bons, nos dias ruins, nos altos e baixos, nas linhas retas e nas montanhas russas da vida. O Senhor é e sempre será bom, o tempo todo. Se queremos nos aperfeiçoar a fim de nos parecermos com Ele, já temos por onde começar.

CLÍNICA
TABOX
Rejuvenescimento • Olhos • Laser

REJUVENESÇA seu **OLHAR** retirando o excesso de pele das pálpebras, através da **BLEFAROPLASTIA**.

- Centro cirúrgico com equipe completa
- Técnica a laser de última geração
- Anestesista acompanhando a cirurgia
- Alta tecnologia empregada no procedimento

Dr. **Marcus Vinicius Tabox** • Médico Oftalmologista - CRM - PR 16463 | RQE 14564 - Especialista pelo Conselho Brasileiro de Oftalmologia

@clinicatabox www.clinicatabox.com.br

Oftalmologia - 45 3252-2025 45 99119-2520 **Estética** - 45 3252-6060 45 99141-2520

R. Gen. Alcides Etchegoyen, 185 - Jardim La Salle, Toledo - PR, 85900-165

Agende uma avaliação!
Atendimento em M.C.R e Pato Bragado

(45) 9 9985-2266

JUSSARA HANAUER
ESTÉTICA, SAÚDE E BELEZA

LIPO
SEM CORTE

- Tecnologia
- Segurança
- Conforto

ANTES

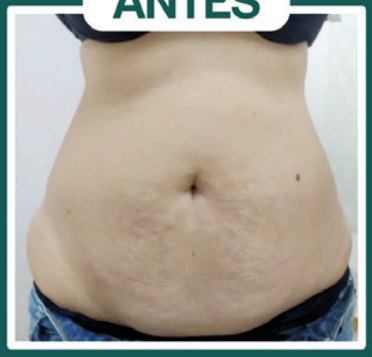

30 DIAS

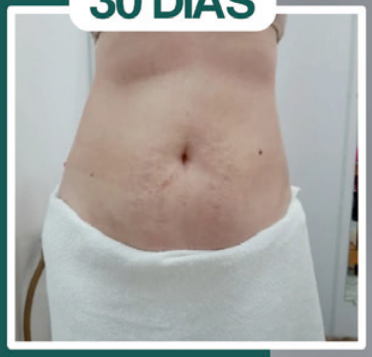

90 DIAS

NOVIDADE NA CRIATIVE FEST:

Agora com espaço mais amplo e moderno para atendê-los!

MINI RODA GIGANTE

CARROSSEL

Criative Fest

Playground reformado, ampliado e com novas atrações espera por você!

(45) **9 9924-2375** ENTRE EM CONTATO E CONHEÇA AS NOSSAS OPÇÕES!

Rua Espírito Santo, 1396 - Centro - Marechal Cândido Rondon-PR

INSPIRAR UMA VIDA MAIS ATIVA, SAUDÁVEL E FELIZ É O NOSSO PROPÓSITO.

Somos uma marca de lifestyle que ultrapassa e expande o conceito de Fitness.

Visite nossa loja, conheça a **coleção Overflow '24** e leve mais motivação à sua rotina!

garagem concept store

@garagem_conceptstore
(45) 2031-0760
R. Minas Gerais, esquina com R. Sete de Setembro - Centro

INTIMITA lingerie & resort

@intimita_lingerieeresort
(45) 2032-1537
R. São Paulo, esquina com Av. Maripá - Centro

LIVE!

Multiplicação dos pães e dos peixes

Jessika Aline Luft Conrat
Professora do Colégio Cristo Rei

Você está preparado para mais uma história de Jesus, que tem muito a nos ensinar? Então vamos lá!

Essa história nos fala sobre um grande milagre de Jesus: Jesus caminhava e percorria as cidades e muitas, muitas pessoas o acompanhavam, pois Ele realizava muitos milagres e curava muitas pessoas, assim todos queriam estar pertinho Dele. Naquele dia, haviam mais ou menos cinco mil homens.

Então Jesus sentou-se num monte com seus discípulos e vendo a grande multidão que se aproximava Dele, teve muita pena de toda aquela gente, porque eram como um rebanho de ovelhas sem pastor. Então começou a lhes ensinar e falar do reino de Deus.

Como já ia ficando muito tarde, os discípulos disseram a Jesus: "Manda as pessoas irem embora para que possam comprar nas redondezas, qualquer coisa para comer". Mas, Jesus respondeu: "Deem vocês mesmo alguma coisa para eles comerem!"

Os discípulos disseram: "Onde compraremos pão para tanta gente? Precisaríamos de no mínimo 200 moedas de prata". Então Jesus disse: "Vão ver quantos pães vocês têm". Então André, mostrou-lhe um menino que tinha 5 pães e 2 peixinhos. Mas o que seria isso, para alimentar uma multidão tão grande? Jesus pediu que todos se sentassem em grupos de 100 e de 50.

Então, Jesus pegou os pães e os peixes, olhou para o céu e os abençoou. Depois, repartiu os pães e peixes e mandou que os discípulos distribuíssem entre todos. Todos comeram até ficarem satisfeitos e ainda recolheram 12 cestos cheios de pedaços de pães e peixes.

Jesus tem compaixão e se importa com as pessoas. Ter compaixão significa querer ajudar alguém que esteja sofrendo.

Jesus recebeu a pequena oferta do lanchinho de um menino e multiplicou para alimentar milhares de pessoas. Jesus serviu às pessoas. Assim como Jesus, nós devemos ajudar uns aos outros e Deus abençoará também os seus pequenos atos de compaixão. Compartilhe com amor e generosidade aquilo que Jesus tem lhe dado.

APRESENTAÇÃO

Olá! Me chamo Yane Gerke Garcia! Sou psicóloga (CRP 08/39090), graduada pela PUC-PR e pós-graduanda em Neurociência, Educação e Desenvolvimento Infantil pela PUC-RS. Atuo como Psicóloga Infanto-Juvenil de modo presencial em Marechal Cândido Rondon, Paraná.

Meu objetivo, ao voltar meus atendimentos ao **público infanto-juvenil**, é, primeiramente, proporcionar um ambiente acolhedor, com escuta qualificada e respeitosa para a criança, adolescente e para a família - que também é parte importante no processo de psicoterapia infanto-juvenil.

Meu dever, como psicóloga, é também defender uma infância e adolescência com direitos, respeito e autonomia, além de conscientizar e debater questões emergentes e primordiais a respeito desse público que, como sempre digo, com carinho, são as PEQUENAS PESSOAS.

A prática psicológica vem como um instrumento para reeducar uma sociedade tão carente de conhecimento sobre si e que, por vezes, não compreende a criança como parte fundamental dela, a fim de promover uma infância e adolescência única, com respeito e leveza.

Traço como objetivo conduzir a criança e o adolescente a um entendimento e aprendizado sobre si mesmos, bem como sobre seu existir, para que possam compreender suas emoções, sentimentos, seu modo de agir e seu **SER NO MUNDO**!

Yane Gerke Garcia
PSICÓLOGA
CRP08/39090
(45) 9 9983-2902
yanegk.psicoinfantil
Rua São Paulo 173
Espaço Vital
Marechal Cândido Rondon-PR

designed by freepik.com

O sorriso do seu filho no futuro

Será o resultado das escolhas que você fizer hoje!

A ida ao dentista é um dos maiores medos na infância, e os pais são a peça principal para ajudar a enfrentar essa situação!

Crianças com dentes fortes e saudáveis serão adultos com dentição permanente saudável também.

Aqui na Dalastra a criançada adora vir se divertir e cuidar dos seus dentinhos!

Traga seu filho para conhecer o nosso espaço kids!

(45) 9 9106-1836 | Rua Espírito Santo, 1422

@dalastraodonto | dalastraodontologia@hotmail.com

DALASTRA ODONTOLOGIA

Ser criança é ser feliz e desfrutar intensamente de todos os instantes da vida.

Feliz Dia das Crianças!

Comercial Cometa

A loja da família

Fone 45 **3253-1195** - Av. Santo Cristo, 1004

Variadas opções em brinquedos!

Santa Rosa Calçados

Calçando seus pés com carinho

Fone 45 **3253-1155** - Av. Santo Cristo, 1004

Confecções e calçados infantis

SPA

SERVIÇO PERSONALIZADO A MULHERES

Aplicação de Cone Chinês / Hindu
Constelação Familiar e Empresarial
Depilação Laser Luz Pulsada
Extensão de Cílios
Massoterapeuta
Micropigmentação
Reiki
Terapia Barras de Acess

(45) **9 9801-5154**

@carla_steffan @spa_servico

Av. Santo Cristo, 393 - Nova Santa Rosa-PR

60 anos de tradição!

Reichert CONFECÇÕES

- Trajes para eventos especiais
- Exclusividade linha masculina
- Qualidade que só a experiência profissional pode proporcionar

Visite-nos ou entre em contato:

(45) **98813-2644** | (45) **98432-3263** | (45) **98432-5922**

Fone (45) **3254-2892**

Av. Rio Grande do Sul, 1003 - Centro
Marechal Cândido Rondon-PR

Feliz Dia das CRIANÇAS

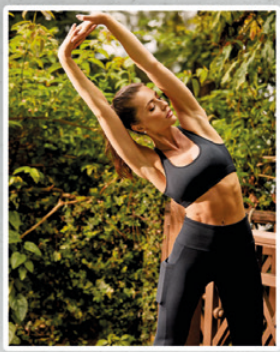

MARECHAL TEM

DeMillus

@citronelemodas

citronele

(45) 99920-5666

Rua Dom Pedro I, 1741
Marechal Cândido Rondon-PR

Clube mais

Copagril

Um clube de **benefícios** para **você!**

A cada **R$ 50,00** em compras você ganha **1 número da sorte** e concorre a **prêmios!**

Imagens ilustrativas

Campanha válida de 01/08/2023 a 19/12/2023.

Concorra a **R$ 14.000,00** em **vale-compras** com números da sorte virtuais.

Compre produtos **Copagril** e garanta **números da sorte extras!**

Acesse:
clubemaiscopagril.com.br
faça seu cadastro
e boa sorte!!

Sorteios serão realizados pela loteria federal. Confira regulamento no site da campanha: clubemaiscopagril.com.br

Supermercados

Copagril

MARTIN
LUTHER

O estudo
transforma
sonhos em
realidade!

2024
MATRÍCULAS
ABERTAS

Bernoulli
Sistema de Ensino

Rede SINODAL
de Educação

(45) 3254-2359
secretaria@martinluther.com.br
Marechal Cândido Rondon - Paraná

Fascinantes professores!

Ildemar Kanitz
Diretor do Colégio
Evangélico Martin Luther

Um livro = 45,00

Uma caneta = 5,00

Um caderno = 35,00

Uma mochila = 150,00

Camiseta de uniforme = 55,00

Um professor = Não tem preço!

Alfabetizar uma criança = não tem preço;

Deixar um aluno curioso e com vontade de aprender mais = não tem preço;

Fazer uma criança experimentar algo novo e que faça sentido = não tem preço;

Mostrar o caminho do crescimento e desenvolvimento próprio = não tem preço;

Desenvolver nos alunos competências e habilidades para a vida = não tem preço;

Ampliar os conhecimentos gerais de um adolescente = não tem preço.

Não há como medir ou quantificar a importância de um professor na vida de um aluno, mas sabemos que é grande. Por isso, é justo e necessário que a função de professor deva ser reconhecida e valorizada de várias formas. Uma delas é um salário justo e digno. Outra forma é o reconhecimento pela sociedade pelo empenho desses profissionais a serviço da humanidade.

Professores: sintam-se homenageados no mês de outubro pelo seu dia. Sintam-se homenageados por toda diferença que fazem na vida de crianças e adolescentes, pois educação traz dignidade ao ser humano, potencializa as pessoas e traz desenvolvimento para a sociedade.

O que é o dia das crianças?

No Brasil, o dia das crianças foi instituído em 1925, mas só começou a ser comemorado anos depois. Assim, sua comemoração se deu pelas empresas, que instauraram a "semana da criança", influenciando a compra de presentes. Por isso, como uma data comercial, muitas vezes se esquece da real importância do dia das crianças: lembrar a necessidade de dar apoio à infância.

Reprodução/Internet

Além disso, o Estatuto da Criança e do Adolescente afirma que é responsabilidade da família, do Estado, da comunidade e da sociedade em geral auxiliar o crescimento e desenvolvimento das crianças. Assim, é necessário fornecer uma boa base familiar e um bom convívio social, para que a criança cresça com dignidade e com boas referências. Porém, muitas vezes, isso não é respeitado. Por isso, algumas crianças crescem em lares desestabilizados, nos quais suas mães podem viver em situação de violência (física ou sexual), ou em um ambiente com muitas brigas.

Situações como essas podem desestruturar a psique da criança, que crescerá com um ideal errado de família. Ademais, há muitos estudos sobre a família de pessoas adultas com problemas sociais ou que praticam extrema violência. Ou seja, a base familiar é responsável por aquilo que a criança se tornará quando adulta. Portanto, é importante que, pensando no dia das crianças, nós lembremos da necessidade de oferecer um bom lar e círculo familiar para nossas crianças.

Paulo C. Da Silva
PSICANÁLISE INFANTIL E ADOLESCENTE

Fone (45) 9 9974-9968 - Nova Santa Rosa-PR pauloc_dasilva

VOCÊ SABIA?

A DIVULGAÇÃO PELOS INTERLOCUTORES OU POR TERCEIROS DE MENSAGENS TROCADAS VIA WHATSAPP PODE ENSEJAR INDENIZAÇÃO POR EVENTUAIS DANOS DECORRENTES DA DIVULGAÇÃO DO CONTEÚDO?

Sim. As conversas travadas por meio do WhatsApp são resguardadas pelo sigilo das comunicações. Assim, terceiros somente podem ter acesso às conversas de WhatsApp se houver consentimento dos participantes ou autorização judicial.

As mensagens eletrônicas, mesmo do WhatsApp, estão protegidas pelo sigilo em razão de o seu conteúdo ser privado, isto é, restrito aos interlocutores. Dessa forma, ao enviar mensagem a determinado ou a determinados destinatários, via WhatsApp, o emissor tem a expectativa de que ela não será lida por terceiros, quanto menos divulgada ao público, seja por meio de rede social ou da mídia. Essa expectativa advém não só do fato de ter o indivíduo escolhido a quem enviar a mensagem, como também da própria encriptação a que estão sujeitas as conversas (criptografia ponta-a-ponta). Além disso, se a sua intenção fosse levar ao conhecimento de diversas pessoas o conteúdo da mensagem, a pessoa que enviou a mensagem teria optado por uma rede social menos restrita ou mesmo repassado a informação à mídia para que fosse divulgada.

Assim, se o indivíduo divulga ao público uma conversa privada, além de estar quebrando o dever de confidencialidade, está também violando a privacidade e a intimidade do emissor. Justamente por isso, esse indivíduo pode ser responsabilizado por essa divulgação caso se configure o dano.

É importante consignar que a ilicitude poderá ser descaracterizada (afastada) quando a exposição das mensagens tiver como objetivo resguardar um direito próprio do receptor. Nesse caso, será necessário avaliar as peculiaridades concretas para fins de decidir qual dos direitos em conflito deverá prevalecer. (STJ, 3ª Turma, REsp 1.903.273-PR, Relatora Ministra Nancy Andrighi, julgado em 24/08/2021, informativo 706).

VOCÊ SABIA?

NA ERA DIGITAL É COMUM OUVIRMOS FALAR EM GOLPES E AMEAÇAS DE DIVULGAÇÃO E EXPOSIÇÃO DE CONTEÚDO ÍNTIMO OU PORNOGRÁFICO SEM CONSENTIMENTO DA VÍTIMA. NESTE CASO, PERGUNTA-SE:

A EXPOSIÇÃO PORNOGRÁFICA NÃO CONSENTIDA, O FATO DE O ROSTO DA VÍTIMA NÃO ESTAR EVIDENCIADO DE MANEIRA FLAGRANTE, PODE GERAR INDENIZAÇÃO POR DANO MORAL?

Segundo o Superior Tribunal de Justiça (STJ), a "exposição pornográfica não consentida", da qual a "pornografia de vingança" é uma espécie, constituiu uma grave lesão aos direitos de personalidade da pessoa exposta indevidamente, além de configurar uma grave forma de violência de gênero que deve ser combatida de forma contundente pelos meios jurídicos disponíveis.

O fato de o rosto da vítima não estar evidenciado nas fotos de maneira flagrante é irrelevante para a configuração dos danos morais na hipótese, uma vez que a mulher vítima da pornografia de vingança sabe que sua intimidade foi indevidamente desrespeitada e, igualmente, sua exposição não autorizada lhe é humilhante e viola flagrantemente seus direitos de personalidade. (STJ, 3ª Turma, REsp 1.735.712-SP, Relatora Ministra Nancy Andrighi, julgado em 19/05/2020, informativo 672).

Reprodução/Internet

E quais providências podem ser tomadas?

Se as plataformas (exemplos: Facebook, Instagram, Youtube) disponibilizarem conteúdo gerado por terceiros e a postagem feita causar prejuízos a alguém (neste caso, ofensa à honra), o que deve ser feito para a remoção do material?

Exige-se autorização judicial para a remoção do conteúdo?

• Regra geral: SIM (exige-se ordem judicial). É a regra do art. 19 do Marco Civil da Internet (Lei n. 12.965/2014)[1].

• Exceção: se houver divulgação de imagens, vídeos ou outros materiais contendo cenas de nudez ou de atos sexuais de caráter privado (exposição pornográfica não consentida). Neste caso, basta que o provedor seja notificado extrajudicialmente. É o que prevê o artigo 21 do Marco Civil da Internet[2].

Caso concreto: "F", modelo, realizou ensaio fotográfico de nudez para uma revista masculina. Ocorre que ela passou a encontrar suas fotos de nudez em blogs hospedados pela Google sem que tivesse autorizado. Ela fez então a notificação extrajudicial da Google para a retirada dos materiais dos blogs.

O STJ decidiu que, neste caso, não era suficiente a notificação, sendo necessária a ordem judicial. Em outras palavras, não se aplica o artigo 21 do Marco Civil da Internet, sendo situação que se amolda ao artigo 19 do Marco Civil da Internet. Para a aplicação do artigo 21 do Marco Civil da Internet é indiscutível que a nudez e os atos de conteúdo sexuais envolvam inerentes à intimidade das pessoas, de modo reservado, particular e privativo.

Nem toda divulgação indevida de material de nudez ou de conteúdo sexual atrai a regra do artigo 21 do Marco Civil da Internet, mas apenas aquele que apresenta, intrinsecamente, uma natureza privada. O ensaio fotográfico de nudez realizado especificamente para sua exploração econômica por revista adulta, voltada para público seleto mediante pagamento pelo acesso no seu website, não pode mesmo ser definida como de caráter privado. (STJ, 3ª Turma, REsp 1.930.256-SP, Relatora Ministra Nancy Andrighi, relator p/ acórdão Ministro Marco Aurélio Bellizze, julgado em 07/12/2021, informativo 721).

[1]Art. 19. Com o intuito de assegurar a liberdade de expressão e impedir a censura, o provedor de aplicações de internet somente poderá ser responsabilizado civilmente por danos decorrentes de conteúdo gerado por terceiros se, após ordem judicial específica, não tomar as providências para, no âmbito e nos limites técnicos do seu serviço e dentro do prazo assinalado, tornar indisponível o conteúdo apontado como infringente, ressalvadas as disposições legais em contrário.

[2]Art. 21. O provedor de aplicações de internet que disponibilize conteúdo gerado por terceiros será responsabilizado subsidiariamente pela violação da intimidade decorrente da divulgação, sem autorização de seus participantes, de imagens, de vídeos ou de outros materiais contendo cenas de nudez ou de atos sexuais de caráter privado quando, após o recebimento de notificação pelo participante ou seu representante legal, deixar de promover, de forma diligente, no âmbito e nos limites técnicos do seu serviço, a indisponibilização desse conteúdo.

Parágrafo único. A notificação prevista no **caput** deverá conter, sob pena de nulidade, elementos que permitam a identificação específica do material apontado como violador da intimidade do participante e a verificação da legitimidade para apresentação do pedido.

Dr. Alcemir da Silva Moraes
OAB/PR 61.810

Dr. Ricardo Ferreira Fernandes
OAB/PR 86.985

ALCEMIR MORAES
ADVOCACIA

Fones: (45) 3254-9677 / 9 9952-4729
Rua Sete de Setembro, 1693 - Centro
Marechal Cândido Rondon - PR
alcemirmoraes@gmail.com

AUTISMO:

Transformando vidas com o amor!

Um tema muito comentado atualmente é o autismo, um termo até pouco tempo desconhecido pela maioria, mas que hoje, é a realidade de muitas crianças e também de adultos que, só depois de "grandes", foram assim diagnosticados. Nesta reportagem, iremos abordar o tema sob o ponto de vista psicológico, cristão e pedagógico, destacando que, quando se vê o autismo com amor, atenção e carinho, os resultados são abençoadores. Leia e seja edificado, pois a matéria está linda!

Uma proposta diferente...

Fernando Ferreira: "Todos temos desafios, mas ser feliz e grato é uma escolha que temos que fazer todos os dias"

Um dos trabalhos desenvolvidos pelo Sesc de Marechal Cândido Rondon está relacionado à educação infantil. Atualmente, a instituição atende a duas crianças com autismo, consideradas de intensidade severa. De acordo com o Gerente Executivo Fernando Ferreira, o Sesc trabalha com uma proposta diferente do tradicional; na educação infantil, a criança aprende através da brincadeira, da convivência e da criação, não trabalhando com nada pronto, sendo tudo construído e criado com as crianças e com isso, vem os desafios de, através da criação e das brincadeiras, aprender! "Por exemplo: trabalhamos o tema de insetos... as crianças criaram um formigueiro, um apicultor veio na escola e mostrou todo o processo da produção de mel, os alunos trouxeram insetos e a partir disso, estudaram a diferença de cada um. Para um aluno autista, essa proposta proporciona uma inclusão natural, pois eles têm disposição de realizar as atividades manuais e ver coisas novas; com isso, o desenvolvimento é notório", explica.

Aprender...

Questionado sobre os principais desafios na educação infantil voltada a crianças com autismo, Fernando acredita que dentre as dificuldades, pode-se destacar a sensibilidade principalmente ao barulho e à comunicação. "A resposta que um autista dá é diferente, pois eles ouvem mas, muitas vezes, não respondem. Com eles, aprendemos como é importante aquilo que fazemos! Aprendemos como todas as crianças precisam de oportunidade e amor e com isso vemos como elas desenvolvem sendo autistas ou não, aprendemos a entender as diferenças, sermos mais empáticos, nos esforçar mais. Toda criança precisa de amor e um ambiente de proteção. É importante que os pais também estejam conectados com a escola e principalmente com a criança. Todos temos desafios, mas ser feliz e grato são escolhas que temos que fazer todos os dias", finaliza.

Autonomia e confiança

Adriani Niederle, coordenadora do setor de educação infantil do Sesc Marechal, destaca que busca-se criar um ambiente acolhedor, respeitando e garantindo o direito da criança de ser criança, através de atividades adaptadas às suas necessidades específicas, permitindo que ela participe de forma ativa e se sinta pertencente ao grupo escolar. "O atendimento diferenciado é realizado por meio de atividades diversas que promovem a interação social de maneira gradual e respeitosa. Ao serem valorizadas e compreendidas em um ambiente inclusivo, as crianças autistas têm a oportunidade de desenvolver sua autonomia e confiança. Isso contribui para que elas se sintam mais seguras e se envolvam mais nas atividades. As crianças autistas geralmente têm interesses específicos e intensos em determinados temas. Para incorporar esses interesses, as atividades são adaptadas de acordo com as necessidades individuais de cada criança, tornando-as mais atrativas no processo de aprendizagem. Esse processo tem um impacto positivo na vida da criança autista, ajudando a desenvolver a autoestima e a confiança para uma vida escolar mais feliz e realizada", destaca.

Adriani Niederle: "Juntos, família e escola, podemos criar um ambiente de amor e aceitação"

Um ambiente acolhedor...

Adriani acredita que um dos maiores desafios que os educadores enfrentam para trabalhar com crianças autistas é criar um ambiente acolhedor. "A maioria das crianças autistas apresentam sensibilidades sensoriais, o que significa que podem reagir de forma intensa a estímulos auditivos, visuais, táteis ou olfativos. Ambientes barulhentos, luzes fortes ou certos tipos de texturas podem desencadear respostas negativas. Outro desafio, na maioria dos casos, é a comunicação: as crianças autistas frequentemente têm dificuldades na comunicação verbal e não verbal. Alguns comportamentos desafiadores, como agressão, ou estereotipias, que podem ocorrer em crianças autistas, também são desafios constantes. Assim, os professores precisam estar preparados para gerenciar essas situações de forma calma, respeitosa e segura. As crianças autistas têm nos ensinado a importância de aceitar e incluir pessoas com diferentes habilidades e perspectivas. À medida que aprendemos com elas, podemos crescer como indivíduos e como sociedade, promovendo a inclusão e a valorização de todas as pessoas", ressalta.

Um olhar mais compreensivo...

Aline Diesel: "Aprendi que é normal ser diferente e apesar das dificuldades, o importante é sorrir, ser feliz"

A professora Aline Natali Diesel tem em sua turma um aluno autista. Ela percebeu que era necessário trabalhar inicialmente com os colegas sobre o autismo. "Realizamos um projeto onde apresentei de forma lúdica que o nosso amigo tinha autismo e que por conta disso, muitas vezes, fugia da sala ou mesmo que ainda estava aprendendo a falar, entre outras coisas... fizemos brincadeiras, jogos, cantamos, sempre mostrando que somos diferentes e precisamos respeitar um ao outro e apesar de tudo aprenderam que podiam deixar o colega brincar junto, mesmo que fosse do jeito dele. O resultado foi muito positivo: as crianças passaram a olhar pra ele de forma mais compreensiva, não deixam mais ele de lado ou mesmo ficam bravos em certas situações; o abraçam e chamam para ver o caminhão quando passa um na rua, porque sabem que ele gosta muito de caminhão. Já tivemos evolução: está soltando algumas palavras, reconhece todos os colegas, as cores, animais, se alimenta sozinho e junto com os colegas e isso é extremamente gratificante", explica.

"Aprendemos muito com eles"

Um trabalho feito com amor sempre irá trazer bons frutos. "Existem muitos desafios, tanto com o comportamento, quanto comunicação, socialização, rotina. Como os autistas possuem interesses restritos, é difícil engajá-los nas atividades ou algo que não seja de seu interesse específico. Tudo é um desafio para mim, mas também é muito gratificante, e acima de tudo, aprendemos muito com eles, vibramos a cada pequena conquista e é isso que faz com que tudo valha a pena. Aprendi que é normal ser diferente e apesar das dificuldades, o importante é sorrir, ser feliz. A inclusão não é somente colocar junto, mas também preparar o ambiente e as pessoas que irão conviver. Também aprendi que somos capazes de superar nossos desafios, por maiores que eles sejam: é necessário insistir e nunca desistir", finaliza. →

Construímos e entregamos sua casa pronta!

mwm.loja@hotmail.com

Av. Horizontina, 2089 - Nova Santa Rosa - PR

Família e escola

Jaqueline Pletsch é professora do Álvaro, que é autista e que teremos a oportunidade de conhecer um pouco melhor na sequência desta reportagem. Ela conta que procura fazer adaptações no conteúdo, pois é muito importante que ele aprenda o mesmo que seus colegas, ainda que com recursos específicos e em um tempo diferenciado. "Aproveito os interesses em temas que ele tem e insiro esses temas em suas atividades em sala de aula para atrair a sua atenção e conseguir com que ele se concentre nas tarefas por mais tempo. Quanto à família, todos os dias relato a eles no final da aula como passou a manhã, busco saber quais terapias e estímulos o aluno recebe fora da escola, para ajudá-lo a encontrar as melhores formas de incluí-lo em sala de aula. Isso permite que a criança aprenda e se desenvolva e não apenas brinque ou se sinta inserido em sala de aula sem um planejamento pedagógico adequado, que considere suas dificuldades, habilidades e necessidades", relata.

Jaqueline Pletsch: "Tenho aprendido muito sobre gratidão, por cada olhar e abraço que recebo dessa criança"

Nunca, nunca desistir!

Jaqueline acredita que é importante entender que não há uma criança com autismo igual a outra: algumas falam, outras não; umas têm dificuldade de aprendizado, outras são superdotadas... ou seja, cada criança tem que ser analisada de acordo com a sua individualidade e o atendimento adaptado da melhor maneira possível, a aceitação e participação por parte da família faz toda a diferença nesse processo, bem como ter uma equipe engajada que preste o apoio que o professor necessita. "Para mim, é um desafio. Me dedico buscando conhecimento para que a criança aprenda, se desenvolva e se sinta envolvida no contexto escolar, visto que a inclusão é inerente ao processo de ensino-aprendizagem. Tenho aprendido a respeitar cada vez mais o tempo e o ritmo que cada criança tem para se desenvolver. Tenho aprendido muito sobre gratidão, por cada olhar e abraço que recebo dessa criança que é como se dissesse 'você me entende, me sinto aceito!' Aprendi a insistir. Nunca, nunca desistir", ressalta.

Um olhar da psicóloga...

Priscila Seifert: "Desejo que a empatia seja a melhor ferramenta para acolhimento das crianças que enxergam o mundo de uma forma diferente"

A psicóloga Priscila Lopes Lamego Seifert ressalta que a parceria escola e família é fundamental no desenvolvimento da criança com Transtorno do Espectro Autista. De acordo com o Manual Diagnóstico Estatístico de Transtornos Mentais (DSM- V-TR), o Transtorno do Espectro Autista (TEA) é um transtorno do neurodesenvolvimento, que tem como principais características as dificuldades relacionadas à comunicação e interação social, a reciprocidade social, comportamentos não verbais de comunicação utilizados na interação e habilidades para desenvolver, manter e compreender relacionamentos; padrões repetitivos e restritos de comportamento. "É possível fazer analogia do Transtorno do Espectro Autista com um guarda-chuva, que abarca pessoas com características bem diferentes: há aquelas com nível 1 que são mais independentes e precisam de menos suporte, até o nível 3 que precisam de maior auxílio e não falam, por exemplo. Frente ao exposto, é importante que o diagnóstico aconteça de forma precoce, pois a intervenção contribuirá para a melhora do desenvolvimento e ajudará a criança a aprender novas habilidades que poderão lhe proporcionar mais independência ao longo da vida. A intervenção acontece por uma equipe multiprofissional que geralmente é formada por Psicólogos, Fonoaudiólogos, Terapeutas Ocupacionais, Acompanhantes Terapêuticos, Psicopedagogos, Nutricionistas e Médicos", destaca.

Em relação ao processo de escolarização, Priscila explica que é de extrema importância a harmonia e proximidade entre família e escola no desenvolvimento da criança com TEA, para que seja estabelecido um trabalho em conjunto e favorável para aprendizagem da criança. "Para que a inclusão efetiva aconteça, é necessário enxergar e acolher a criança de forma sensível e respeitosa, enxergá-la como um todo, como pessoa que é, com suas necessidades e potencialidades. A família tem papel fundamental na trajetória escolar da criança com TEA; o diagnóstico pode causar rejeição, negação ou rupturas no contexto familiar, nesse caso é importante que a família busque ajuda profissional para trabalhar a aceitação e o acolhimento da criança com TEA, pois a necessidade de aceitação e envolvimento da família é importante para que o trabalho realizado na escola tenha continuidade em casa. A família e a escola apresentam papeis extremamente importantes na educação da criança e ambas as instituições precisam se adaptar para o desenvolvimento da criança com TEA. Dessa forma, é necessário a família atuar como apoio da escola e vice-versa, com objetivo de estarem alinhadas para que a educação vá além da alfabetização e que também tenham foco nas atividades relacionadas à vida diária, como escovar os dentes, arrumar o lanche e nas habilidades sociais", esclarece.

Proporcionar estratégias

Priscila comenta que é muito importante conhecer alguns marcos do desenvolvimento infantil, ou seja, o conjunto de habilidades que a maioria das crianças atingem em uma determinada idade. Os marcos ajudam as famílias e os profissionais da escola a perceberem quando o desenvolvimento da criança não está alcançando o esperado, e traçarem estratégias para que possam atender a criança em sua necessidade. "Conhecer os marcos do desenvolvimento pode ser um bom começo para tornar a educação inclusiva e assim respeitar a criança como ser único, sem tirar uma conclusão antecipada, baseada em indícios e suposições, pois toda criança é capaz de aprender. É importante buscar recursos para amenizar as dificuldades e evidenciar as potencialidades, estimular habilidades para o desenvolvimento da autonomia, proporcionar estratégias para a criança aprender e valorizar as características individuais de cada um", enfatiza.

A psicóloga compartilha a frase de Carl Jung: "Conheça todas as teorias, domine todas as técnicas, mas ao tocar uma alma humana, seja apenas outra alma humana". "Assim reforço a importância da busca do conhecimento para vencer preconceitos com base em julgamentos; e desejo que a empatia seja a melhor ferramenta para acolhimento das crianças que enxergam o mundo de uma forma diferente", finaliza.

"O acolhemos como ele veio pra nós"

Álvaro Jochims da Silva é filho de Geisa e Ederson, casados há 15 anos. A mamãe conta que o pequeno teve o diagnóstico fechado de autismo aos quatro anos, em 2022. Ele já havia feito consulta com Neuropediatra em 2021, mas naquele ano, foi diagnosticado apenas com atraso na fala. "Percebíamos que ele tinha algo diferente, mas não sabíamos dizer o que era. Víamos que ele tinha certos comportamentos diferentes das crianças 'normais'. Ele demandava uma atenção maior, um monitoramento maior do que as outras crianças da idade dele. Primeiramente, o sono dele era muito difícil. Na verdade, não o sono em si, mas a dificuldade no adormecer. No caso, ele tinha o distúrbio do sono, que é uma das comorbidades do autismo. Chegava a levar duas horas para dormir e isso desgastava a todos. Posteriormente, a fala que não acontecia. Começou a falar em fevereiro de 2022, quando retornou para a creche após a pandemia, porém em uma semana já estava formando frases", explica.

E como foi ter esse diagnóstico? "De imediato, você meio que vivencia um luto. Depois, você imagina como vai ser... quando o casal descobre que serão pais, imagina-se um filho 'perfeito'. O acolhemos como ele veio pra nós. Tanto que, na consulta em que fechou-se o diagnóstico, falamos para a médica se realmente ele tinha alguma coisa 'diferente', gostaríamos de saber, pois queríamos tratar de acordo com a realidade e a necessidade dele", relata emocionada.

"Deus nos contempla com as diferenças"

Geisa acredita que os principais desafios de pais de crianças com autismo estão relacionados ao pouco apoio de programas sociais, alcance às terapias de desenvolvimento, dificuldade aos direitos da criança autista, além da falta de informação da sociedade. "É um desafio total. Uma simples ida ao supermercado é um desafio. Eles são seres de rotina e previsibilidade. Por mais que adiantamos as informações, os acontecimentos, alguma coisa pode desregular eles e gerar crises. E essas situações, aos olhos de pessoas desinformadas, são compreendidas como 'filho mal educado', ou 'pais permissivos, não dão educação'... ou a famosa frase 'Ahh se fosse meu filho'. Autistas são seres extraordinários. Eles vieram ao mundo para nos ensinar a amar sem cobrança. São genuínos em tudo! Aprendi que é normal ser diferente, a respeitar o tempo. Que o período da espera é o momento de conexão com Deus. A ser mais paciente, questionar o que é o 'normal', valorizar as particularidades. Não importa o tamanho da dificuldade, se ensinarmos do jeito certo, todos podem aprender.

Geisa e Ederson, com o filho Álvaro: "Autistas são seres extraordinários. São genuínos em tudo!"

Deus nos contempla com as diferenças para que cresçamos em humanidade", finaliza.

"Diagnóstico tardio"

Em agosto de 2021, o pastor da Igreja Luterana Cristo é Vida de Marechal Cândido Rondon Claudio Bundchen e a esposa Carolina, receberam o diagnóstico tardio de autismo do seu filho, Martim, hoje com 13 anos. "Digo que o diagnóstico foi tardio porque é comum que venha mais cedo, perto dos três anos. A demora ocorreu porque ele foi classificado como nível 1 de suporte (o que antigamente era chamado de autismo leve, nomenclatura que foi banida em 2013 com a atualização da quinta edição do DSM – Manual Estatístico e Diagnóstico de Transtornos Mentais). Além disso, algum tempo depois, ele realizou testes que demonstraram que ele possui altas habilidades, ocorrência denominada dupla excepcionalidade (quando o indivíduo é autista e também possui altas habilidades). As altas habilidades fizeram com que ele tivesse ótimo rendimento na escola, mascarando algumas características do autismo, pois o comportamento em geral não causava incômodo aos professores e colegas", explica o pastor.

Por isso, você pode se perguntar quais foram

os indícios que os levaram a buscar algum diagnóstico. "Fato é que nunca desconfiamos de autismo, mas víamos o Martim como uma criança diferente das demais. Quando pequeno, brincava com aparelhos eletrônicos, tomadas e extensões, ao invés de brinquedos. Achávamos apenas engraçado, mas depois descobrimos que isso é a característica do 'brincar de forma disfuncional' do autista. Além disso, a coordenação motora fina dele é prejudicada, pois ele encontra dificuldade em atos simples, como amarrar cadarços, fechar botões e escrever de maneira legível. Por um período, ele gaguejava ao falar, o que levou à necessidade de acompanhamento de fonoaudióloga. Quando fica muito animado, costuma correr de um ponto ao outro, o que descobrimos se tratar de estereotipia. Ele precisa de uma rotina rígida, gosta que as coisas se desenvolvam sempre da mesma maneira (mesmo ritual para comer, mesmo caminho para ir para a escola, compromissos previamente agendados), e demonstra irritação quando a rotina é alterada de forma abrupta, tudo decorrente da rigidez cognitiva, que também é uma característica do autismo", destaca.

Qualidade de vida

O pastor conta que, no se alimentar, possui seletividade, no sentido de não comer alimentos misturados, seguindo uma ordem inflexível em como se alimenta. Em relação à sensibilidade sensorial, tem problemas com consistências de alguns objetos, alimentos e com tecidos, em especial o jeans. "Veio, então, o diagnóstico e nos vimos diante de uma nova realidade. A primeira ideia que vem à mente é que: vamos tratá-lo, com todas as terapias possíveis e ele ficará bem. O pensamento não é de todo errado, mas a concepção do 'ficar bem' é. Depois de muito estudar, descobri que o autismo é um transtorno do neurodesenvolvimento diverso, que justifica a classificação de 'atípicos' para os portadores de TEA (Transtorno do Espectro Autista). Sendo assim, não há cura para o autismo, o que existe são tratamentos para melhorar a qualidade de vida do indivíduo portador de TEA. Diante disso, é normal que ocorra um processo de aceitação do diagnóstico e da condição do filho e nós passamos por tudo isso. Durante esse processo, parece que fomos cercados pelo fenômeno da sincronicidade (situação batizada pelo psiquiatra suíço Carl Gustav Jung e ocorre quando estou pensando em um assunto e parece que tudo que leio, vejo, assisto ou escuto tem relação com aquele assunto). Porém, descobri que não era sincronicidade, mas sim que nos últimos anos houve um aumento exponencial nos diagnósticos de autismo no mundo. Para exemplificar, em 2000, os Estados Unidos registraram um caso de autismo a cada 150 crianças observadas. Em 2020, houve um salto gigantesco: um caso a cada 36 crianças. Isso não quer dizer apenas que os casos de autismo aumentaram, mas que mais pessoas são diagnosticadas. Se pararmos para pensar, talvez aquele colega ou parente que era taxado como estranho, diferente, ou até por temos pejorativos como anormal, na escola ou no próprio ambiente familiar, pode ser um caso de autismo (ou outro transtorno) que não foi diagnosticado e conduzido para os tratamentos necessários", destaca.

Pastor Claudio Bundchen, a esposa Carolina e o filho Martim: "A parentalidade atípica foi uma grande bênção na vida da minha família"

Uma grande bênção

Sempre tivemos uma sociedade dividida entre pessoas sem deficiências e pessoas com deficiências. "A diferença é que hoje, temos meios de difundir o que são essas deficiências e trabalhar para desmistificá-las e combater o preconceito (o TEA é deficiência, no Brasil, por definição legal - A Lei 12.764/12 determinou que a pessoa com transtorno do espectro autista é considerada pessoa com deficiência para todos os efeitos legais). Porém, esse não foi o número que mais me assombrou, e sim a informação de que 78% dos lares de crianças diagnosticadas com deficiência sofrem de abandono paterno, o que ocorre antes da criança completar cinco anos. Os estudos não dizem quantos desses lares são cristãos, mas devemos acreditar que existe uma parcela deles que sejam. Conclui-se que o diagnóstico de uma deficiência em filhos é uma das causas da ruptura familiar no Brasil. E isso faz com que nos perguntemos: como nós, homens e mulheres cristãos, enxergamos a deficiência ou a pessoa com deficiência: como um problema, um encargo, um fardo; ou como uma bênção de Deus? A resposta deveria ser a segunda alternativa, mas sabemos que somos pecadores e falhos e que, por nós mesmos, não podemos chegar facilmente à essa conclusão. Precisamos nos socorrer à luz da Palavra de Deus. Sabemos que a deficiência, em especial a física e a visual, são retratadas diversas vezes na Bíblia. Jesus, por incontáveis ocasiões, se deparou com pessoas com deficiência que por si, ou por seus parentes e amigos, lhe buscavam para obter a cura. Muitas das vezes Jesus curou essas pessoas, porém, importante ressaltar o enfoque que Ele deu ao tratamento das pessoas com deficiência, independente de curá-las. Em João 9:2-3, há o famoso diálogo de Jesus com Seus discípulos em que eles questionam a causa da deficiência visual de um homem, inquirindo se era por causa dos pecados do próprio homem ou de seus pais. Jesus, então, responde com a autoridade de Mestre que tem: Ele é cego, sim, mas não por causa dos pecados dele nem por causa dos pecados dos pais dele. É cego para que o poder de Deus se mostre nele. E é por esse enfoque que devemos, ou deveríamos, enxergar as pessoas com deficiência. Elas são bênção de Deus e suas deficiências têm como finalidade que o poder de Deus se mostre nelas. Veja, não sou eu que o afirmo, mas sim, Jesus. Isso não quer dizer que o desafio da parentalidade atípica será fácil, mas sim que, como cristãos, devemos honrar nossa missão de pais, permanecendo em nossos lares, lutando pela união de nossa família, buscando os recursos terrenos para o correto acompanhamento e tratamento da deficiência, para fazer valer os direitos que a lei concede às pessoas com deficiência e, também, buscando a sabedoria divina e a companhia que Jesus nos prometeu para lidar com as situações que surgirem. Devemos expandir essa concepção, também, para dentro de nossas comunidades para que elas sejam acolhedoras e inclusivas não somente às pessoas com deficiência mas, em especial, aos seus cuidadores. Como família na fé, é nosso dever ampará-las e ajudá-las naquilo que for possível. Concluindo, hoje, posso dizer que a parentalidade atípica foi uma grande bênção na vida da minha família e, assim como a parentalidade típica, traz desafios diários, que buscamos superar com o auxílio de Deus", finaliza. RP

Aposentar-se parece difícil?

A Prevtudo está aqui para facilitar todo o processo para você. Com ampla experiência em aposentadorias rurais, urbanas, por idade, por pontos (antiga aposentadoria por tempo de contribuição) e pensão por morte, simplificamos cada etapa, garantindo rapidez e evitando longas esperas judiciais.

Seja do campo ou da cidade, na Prevtudo, você se aposenta com tranquilidade. Faça como nossos clientes e garanta uma aposentadoria tranquila.

Entre em contato para mais detalhes e dê o primeiro passo em direção a uma aposentadoria tranquila.

Prevtudo

(45) 99139-4618

atendimento@prevtudo.com.br

Av. Rio Grande do Sul, 687 - Centro
Marechal Cândido Rondon - PR

Siga-nos nas redes sociais

prevtudo.pbconsignado
prevtudo

PB Consignado
um produto ParanáBanco

(45) 99139-4618

Av. Rio Grande do Sul, 687 - Centro
Marechal Cândido Rondon - PR
(Ao lado da Pernambucanas)

Empréstimos com as menores taxas e liberação imediata.

Aponte a câmera do celular e simule online

Meus queridos amigos e clientes!

Neste momento em que estamos prestes a mudar nosso endereço para um local mais amplo, espaçoso e aconchegante, quero compartilhar toda minha alegria por mais esta conquista.

Há muitos anos, resolvemos começar um novo projeto comercial em Marechal Rondon, voltado ao mercado de móveis, decorações e presentes, algo que sempre gostei e que amo muito fazer.

Incentivada pela minha Família, começávamos a Cleci Móveis e Decorações, no longínquo ano de 1998.

Os anos passaram, crescemos e procuramos um espaço maior e continuamos a crescer e muito em breve estaremos em um novo endereço, ainda na Avenida Rio Grande do Sul, antigas instalações da Demapal.

Neste momento, aproveito para agradecer primeiramente a Deus, nosso Pai, por tantas bênçãos derramadas sobre nós, e de todo meu coração, aos meus filhos Arlen e Alan, pelo apoio de sempre, e ao meu esposo Wilmar por estar sempre ao meu lado em todos os momentos.

Agradecimento especial aos meus Funcionários e parceiros de negócios, mas um abraço especial vai a todos vocês, Clientes e amigos que nos prestigiam e nos ajudaram a crescer.

Beijo no coração de todos!

CLECI
HOME DECOR

Fones (45) 3254-6952 | 9 8832-8885
Marechal Cândido Rondon - PR

Ser criança é sinônimo de amor, pureza e alegria.

LIVRARIA nota 10

✓ Presentes ✓ Brinquedos ✓ Material escolar

/nota10livraria
(45) 3254.3332
TELE-ENTREGA
(45) 9 9825-1228

Aos sábados, deliciosa FEIJOADA!

Diariamente, grande variedade de porções!

Aberto de segunda a sábado!

ALMOÇO SERVIDO NA MESA!
VENHA CONFERIR!

CANTINHO DO PEIXE FRITO

CANTINHO DO
PEIXE FRITO

Servimos almoços e marmitas
Diariamente:
peixe frito, polenta e outros pratos

CLAUDIO O. WAYHS
(Xará)

Av. Rio Grande do Sul, 5100 - Fone (45) 3284-1344
Marechal Cândido Rondon-PR

F-32387

SOUZA
CORRETOR DE IMÓVEIS E FINANCIAMENTOS

SE AME, SE TOQUE
SE CUIDE!

Outubro Rosa: Mês de prevenção
contra o CÂNCER DE MAMA

Felipe de Souza
CRECI F 32387
(45) 9 9914-5632

Rua São João Del Rey, 5500 - esq. com Anel Viário
(200 metros da Casa da Costela)
Marechal Cândido Rondon-PR

www.souzaimoveisbr.com.br

STUDIO CIDA PERACHI

- Alisamento e progressivas
- Designer de corte
- Escova
- Mechas
- Botox
- Morena iluminada

(45) 99807-3476 - CIDA

- Pé e mão
- Alongamento gel
- Blindagem
- Postiças
- Manutenções de alongamentos
- Remoções de alongamentos
- Esmaltação em gel
- Designer sobrancelha

(45) 99990-0691 - CLEONICE

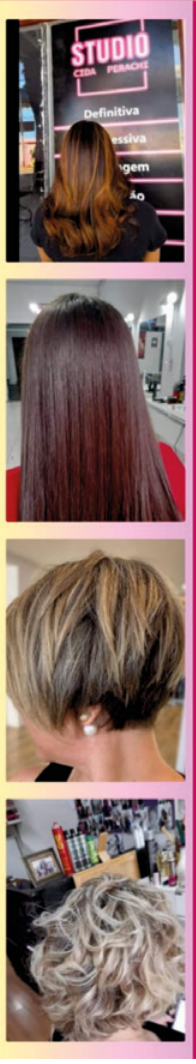

Odontóloga | Especialista em

Harmonização Orofacial

"Minha missão é realçar a beleza que existe em você!"

- ✓ Gerenciamento do envelhecimento da pele
- ✓ Fios de tracionamento ✓ Ácido hialurônico
- ✓ Smart pen com mesclas ✓ Skinbooster
- ✓ Toxina botulínica ✓ Bioestimuladores
- ✓ PRP e IPRF ✓ Fios de PDO

Dra. Gisela Seyboth Wild
ODONTOLOGIA • HARMONIZAÇÃO FACIAL

45 9 9917-1219 dragiselaseybothwild

10k Invest

O FUTURO DOS INVESTIMENTOS IMOBILIÁRIOS!

A 10k Invest moldou o conceito de investimento imobiliário para aumentar o ganho do investidor, nosso MÉTODO funciona de forma clara e transparente, mostrando toda a parte legal e segura desse modelo de negócio.

E como funciona esse método?

- O Investidor faz o aporte através de um contrato de SCP (Sociedade em conta de participação) direto na conta bancária específica do empreendimento;
- O Montante do valor das cotas aportadas fica rentabilizando em uma instituição financeira sólida a uma taxa muito atrativa, e mensalmente terá um desembolso que vai bancar o empreendimento;
- O total do dinheiro gerado pelas vendas das unidades na planta e durante a obra fica depositado numa segunda conta bancária do empreendimento, rentabilizando também a uma taxa acima da média do mercado;
- Após concluído o empreendimento, soma-se todo o dinheiro gerado pelas vendas dos apartamentos e sala comercial, mais os valores ganhos nas duas aplicações e o montante é devolvido de forma proporcional ao investidor, POTENCIALIZANDO assim os seus ganhos.

Para mais informações, entre em contato com Pedro Haag - Eng Civil e Fundador da Empresa 10k Invest

(45) 3254-8393 / 9.8408-0717 | Rua Alagoas, 429 - Centro - Marechal Cândido Rondon-PR | 85.960-132

@10k_invest | @haagpedro facebook.com/pedrohaag 10kinvestadm@gmail.com

MOMENTO

Isaí e Aline Hort
isaihort@yahoo.de
Igreja de Deus no Brasil em Marechal Cândido Rondon

Difícil e bela diferença. Nem sempre é fácil entender.

O lado mais sensível da mulher, pode levá-la a ficar triste por motivos que nós, homens, consideraríamos inofensivos. Uma palavra dura no trabalho, uma indireta de uma amiga ou um comentário crítico sobre a sua roupa, podem facilmente arranhar o coração sensível de uma mulher.

Nós, homens, achamos estranho, mas no fundo é justamente isso que amamos. A sensibilidade carinhosa é exatamente o que faz ela diferente de nós e o que desperta tanta atração.

Ficaríamos assustados se a esposa chegasse em casa com reações masculinas. Imagine ela com um olhar sério, batendo à porta e dando passos largos dentro de casa. Assustado, você pergunta se está tudo bem. Ela responde que foi ofendida no trabalho, mas logo levanta a mão direita para o cumprimento típico masculino e diz: "Toca aqui, não dá nada, tô legal". Imediatamente, iríamos desejar a nossa sensível e doce esposa de volta.

O mesmo acontece com os homens. Longe de querer usar este artigo como desculpa para momentos em que somos insensíveis demais. Mas, a firmeza e bravura de um homem são características que fazem ele diferente da esposa.

Esposa, imagine você chegar em casa e ver seu marido debruçado sobre a mesa chorando ofendido. Você pergunta o que aconteceu e ele, de forma delicada, coloca as mãos no queixo para segurar a cabeça, num tom suavizado de voz, ele diz que está magoado com o colega que criticou a sua roupa. Imediatamente, você desejaria seu marido firme e forte novamente.

Homens também têm momentos de sensibilidade e as mulheres têm atitudes de bravura. Porém, é importante que um casal reconheça e respeite as diferenças naturais criadas por Deus. Elas deixam a vida conjugal tão bela e interessante.

Nós, homens, precisamos saber honrar nossas esposas. As mulheres, devem alegrar-se nas diferenças da masculinidade. O que seria de uma casa sem a delicadeza de uma mulher? A bravura e coragem de um homem, devem transmitir segurança e proteção para sua amada, jamais medo e violência.

"Do mesmo modo vocês, maridos, sejam sábios no convívio com suas mulheres e tratem-nas com honra, como parte mais frágil e co-herdeiras do dom da graça da vida, de forma que não sejam interrompidas as suas orações. 1 Pedro 3:7

Loja Liani

Av. Rio Grande do Sul, 5687

loja_liani Liani Armanje

(45) 3254-9072 (45) 9 9971-9495

Av. Rio Grande do Sul, 5687 - MCRondon-PR

Coleção

PRIMAVERA VERÃO

Venha conhecer, está de arrasar!

MX Marimax Estofados

- Poltronas
- Puffs
- Almofadas
- Trabalhamos com cortinas de lona
- Sofás retráteis, de canto, sob medida e com controle remoto

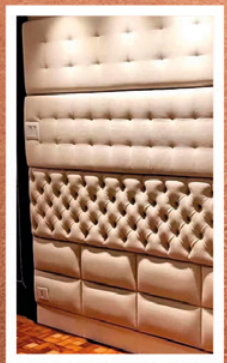

A melhor linha de estofados da região

(45) 9 9930-5013

E-mail: alphatecmcr@hotmail.com
Av. Írio Jacob Welp, 2463
Marechal Cândido Rondon-PR

Atendemos toda a região,
inclusive em horários especiais, após as 18h!

www.marimaxestofados.com.br

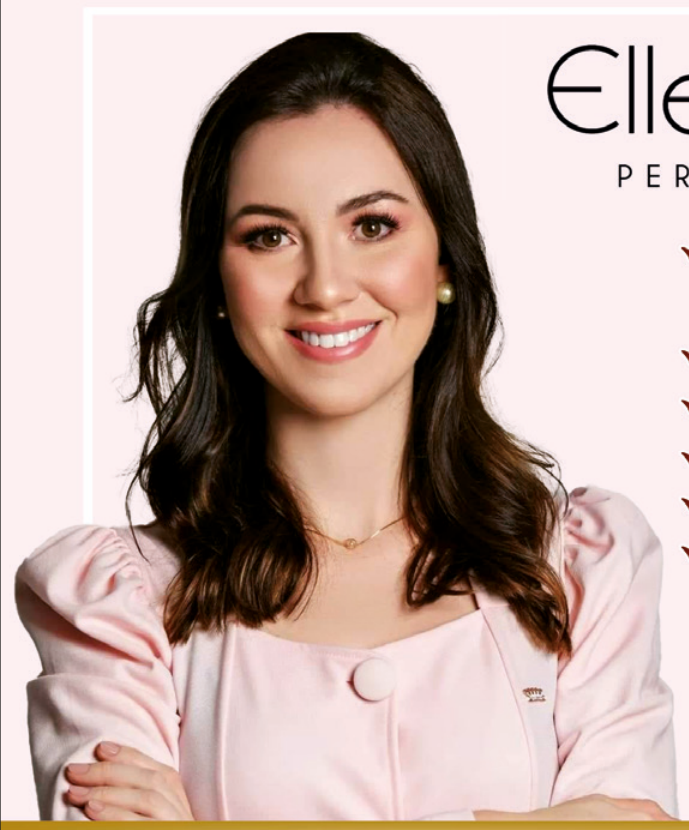

Ellen Pichler

PERMANENT MAKEUP

- Curso profissional de micropigmentação
- Micropigmentação fio a fio
- Soft Shadow
- Micropigmentação labial
- Micropigmentação de olhos
- Design de sobrancelha

(45) 9 9906-7759

Ellen Pichler

MUNDIAL - 1,99

Compre aqui com muito mais ECONOMIA!

PARCELAMENTO EM ATÉ 6x SEM JUROS NOS CARTÕES

VISA MasterCard BônusCred

- Presentes
- Ferramentas
- Brinquedos
- Utilidades do Lar
- Perfumaria
- Material escolar

(45) 99813-5288 | (45) 3254-3339

Rua Tiradentes, 679 - Centro - Marechal Cândido Rondon-PR

Energia solar não é caro!

Caro é ficar pagando tarifas de energia altas o tempo todo.

INVISTA AGORA

Solicite com a gente o seu orçamento

(45) 99905-0319

vogel.engenharia
VogelEngenharia

VOGEL. Solar

DIREITO À EDUCAÇÃO INFANTIL

Com certeza, você conhece um pai ou uma mãe que passa ou já passou pela aflição de ter que aguardar meses na fila de espera por uma vaga em creche ou escola pública.

Segundo a Constituição Federal, o acesso à educação é um direito da criança e do adolescente e cabe ao Estado a disponibilização de vagas, pois a prioridade do poder público deve ser subsidiar o acesso ao ensino, garantindo o atendimento em creches e pré-escolas às crianças de zero a seis anos de idade.

Portanto, mesmo que haja fila de espera, é assegurado à criança vaga em creche ou pré-escola próxima à sua residência, cabendo ao ente público providenciar o acesso à educação e ampliar a oferta de vagas nas instituições de ensino públicas.

Se você enfrenta essa situação, procure um advogado de sua confiança!

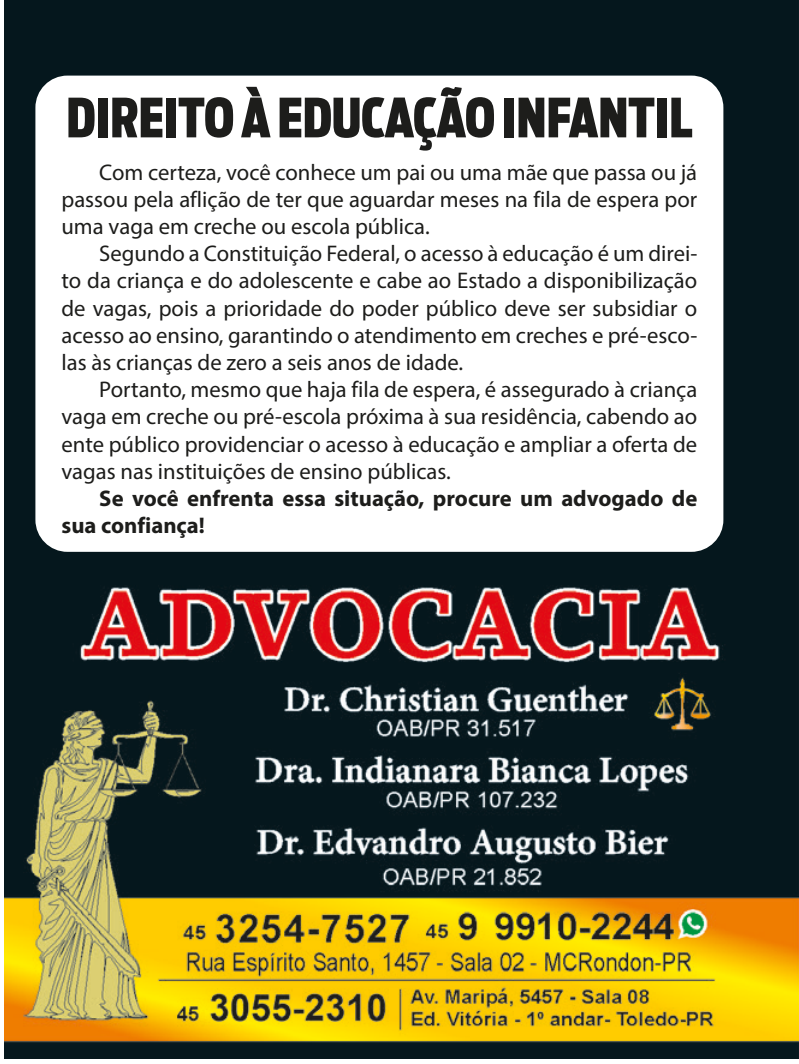

Tudo pensado para o seu filho ter a melhor experiência no dentista!

Mês das Crianças!

Na **Finkler Odontologia**, um ambiente completo, preparado e pensado nos mínimos **detalhes** para receber o seu bem mais precioso com todo **carinho** e **cuidado** que ele **merece**.

Prevenção | Frenectomia | Ortopedia Funcional dos Maxilares

Finkler
ODONTOLOGIA

Rua Espírito Santo, 623 - Marechal C. Rondon
(45) **3254-0100** | **98413-2741**
finkler**odontologia**

Rafael Alexandre Schroder

Ciclismo e autoestima feminina

Reprodução/Internet

Você já parou para pensar como o ciclismo pode ser uma atividade poderosa para aumentar a autoestima feminina? Pedalar é muito mais do que apenas um exercício físico, é uma forma de empoderamento e de conexão com o próprio corpo. O ciclismo pode contribuir para que as mulheres se sintam mais confiantes e seguras de si mesmas.

A liberdade sobre duas rodas

Uma das principais razões pelas quais o ciclismo pode ajudar a aumentar a autoestima feminina é a sensação de liberdade que essa atividade proporciona. Ao pedalar, as mulheres têm a oportunidade de explorar novos lugares, sentir o vento no rosto e se conectar com a natureza. Essa liberdade de movimento e a sensação de estar no controle da própria jornada são extremamente positivas e podem ajudar a fortalecer a autoconfiança.

Superando desafios

Outro aspecto do ciclismo que contribui para a autoestima feminina é a possibilidade de superar desafios. Cada subida íngreme, cada quilômetro percorrido e cada obstáculo vencido são pequenas vitórias que mostram às mulheres do que elas são capazes. A sensação de superação de limites e a conquista de metas pessoais são extremamente gratificantes e podem elevar a autoestima de forma significativa.

Comunidade e apoio mútuo

Além disso, o ciclismo oferece a oportunidade de fazer parte de uma comunidade de mulheres que compartilham os mesmos interesses e objetivos. Participar de grupos de pedal, pode proporcionar um senso de pertencimento e apoio mútuo, o que é fundamental para a construção da autoestima. O incentivo e a camaradagem entre as ciclistas podem ajudar a enfrentar os medos e inseguranças, além de proporcionar um ambiente seguro para experimentar e se desafiar.

Corpo saudável, mente saudável

Não podemos deixar de mencionar os benefícios físicos do ciclismo para a autoestima feminina. Pedalar regularmente ajuda a fortalecer os músculos, melhorar a resistência cardiovascular e promover a perda de peso. Esses resultados físicos podem ser um grande impulso para a autoestima, uma vez que as mulheres se sentem mais confiantes e satisfeitas com seus corpos. Além disso, a prática de exercícios libera endorfinas, substâncias responsáveis pela sensação de bem-estar, o que contribui para uma mente mais saudável e equilibrada.

O ciclismo é uma atividade que vai além do simples ato de pedalar. É uma jornada de autoconhecimento, superação. Ao se conectar com a liberdade sobre duas rodas, superar desafios, fazer parte de uma comunidade e cuidar do corpo e da mente, as mulheres podem fortalecer sua autoestima e se sentir ainda mais confiantes e seguras de si mesmas. Então, pegue sua bicicleta e comece a pedalar em busca de uma autoestima renovada.

TIC TAC

ÓTICA | RELOJOARIA | JOALHERIA

35 anos de história,

com muita dedicação e responsabilidade com o cliente!

Loja completa com relógios, joias, óculos de sol, armações e as melhores lentes para seu óculos de grau, além de conserto de joias e relógios.

Durante o mês de outubro

nas compras acima de R$ 50,00
concorra a 10 vales compras!

(45) 9 9982-8826 - (45) 3284-1178 - Rua Santa Catarina, 865 - Centro | MCRondon-PR

PROMOÇÃO

Na compra de estofados, o seu sofá usado vale "dinheiro"

- HORÁRIO DE ATENDIMENTO: 8h às 18h | NÃO FECHAMOS AO MEIO DIA
- TEMOS CONVÊNIO COM ASSEMAR AGORA TAMBÉM COM VENDAS ONLINE!

ORTOCOLCHÕES
Móveis e Estofados

- Colchões
- Móveis
- Estofados
- Cozinhas

(45) 3254-5053
(45) 99971-1766

Av. Rio Grande do Sul, 1211 - Centro - Marechal C. Rondon
(Esquina com Rua Dom Pedro, próximo à Vila Germânica)

ortocolchoes

Ponto do Peixe
RESTAURANTE

O MELHOR **FILÉ DE TILÁPIA** DA REGIÃO!

TEMOS **MARMITAS** E **MARMITEX** ESPECIAIS TODOS OS DIAS!

FAÇA O SEU PEDIDO!

VENHA PROVAR A NOSSA TRADICIONAL **FEIJOADA,** TODOS OS SÁBADOS!

CARDÁPIO VARIADO TODOS OS DIAS!

CHURRASCO ASSADO NA LENHA,
TODAS AS QUARTAS-FEIRAS E SÁBADOS!

Feliz e Abençoado Dia das Crianças!

TELE-ENTREGA
(45) 3254-0024

PEÇA NO HORÁRIO DE MEIO-DIA SUA PORÇÃO DE PEIXE, MARMITEX, BATATA FRITA...

Av. Rio Grande do Sul, 5553 - Marechal Cândido Rondon-PR

Que Deus abençoe e proteja as crianças para que todas possam desfrutar da liberdade de sonhar e de ter uma infância feliz.

Doce sabor
Panificadora

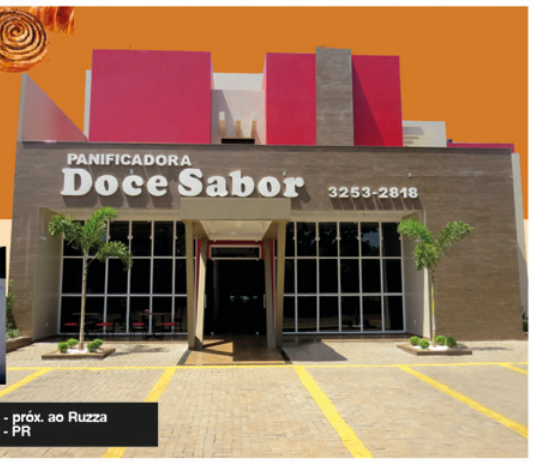

(45) 3253-2818 Rua Guarani, 491 - próx. ao Ruzza
Nova Santa Rosa - PR

Mix embalagens e Utilidades

✓Condimentos
✓Artigos para festa
✓Produtos de limpeza
✓Embalagens em geral
✓Toda linha de utilidades para celular

(45) 2032-0795 | (45) 9 9817-3433
Avenida Tucunduva, 610 - Nova Santa Rosa - PR

O SONHO DA CASA PRÓPRIA
MAIS PERTO DE VOCÊ!

(45) 3253-1281
(45) 99976-0073
idealize@opcaonet.com.br
Avenida Santo Cristo, 1137 - Centro
NOVA SANTA ROSA

IDEALIZE
Materiais de Construção e Elétrica
AV. SANTO CRISTO, 1137, NOVA SANTA ROSA-PR

SOLICITE SEU ORÇAMENTO!

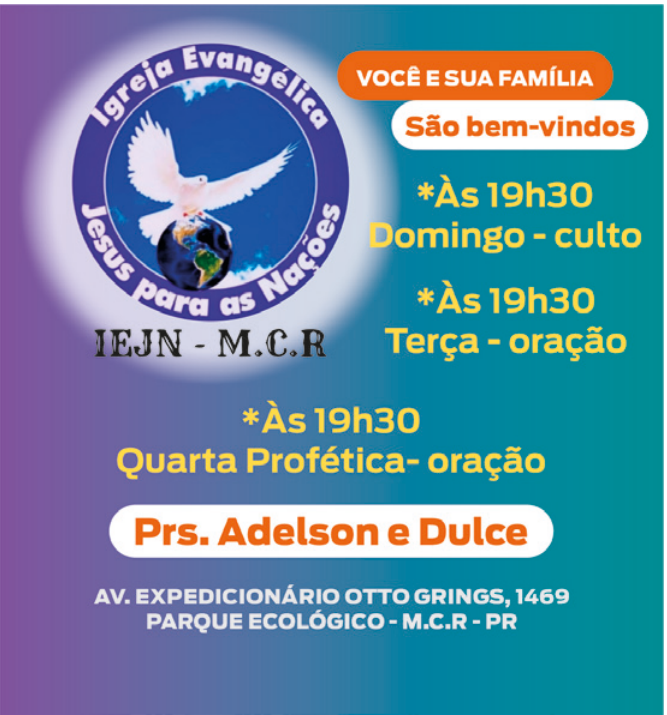

Pastor
Adelson de Oliveira
Igreja Evangélica Jesus para as Nações

Meu maior patrimônio

Família é tudo de bom! Você é uma pessoa que dá graças a Deus pela sua família? Sua família é uma instituição divina, concedida a você, pelo próprio Deus. Existem problemas na família? Com toda a certeza sim, afinal ela é formada por seres humanos, e nós somos falhos, mas a família é o motivo de ainda existir organização, estrutura espiritual, emocional e física na terra. Além do mais, não podemos esquecer que Aquele que constituiu a família, tem o poder e a direção para todo e qualquer problema na área familiar.

A nós, homens, é dada a responsabilidade de sermos o sacerdote de nossa família, conduzir e mantê-la debaixo do governo divino. Com amor, respeito, dando valor a cada membro, fazendo dela, o nosso maior patrimônio. Fazendo assim, com toda a certeza, seremos: homem, esposo, pai, filho, amigo abençoado. Leia o que diz o Salmo 128:1-6 – "[1]. Como é feliz quem teme ao Senhor, quem anda em Seus caminhos! [2]. Você comerá do fruto do seu trabalho, e será feliz e próspero.[3]. Sua mulher será como videira frutífera em sua casa; seus filhos serão como brotos de oliveira ao redor da sua mesa. [4]. Assim será abençoado o homem que teme ao Senhor! [5]. Que o Senhor o abençoe desde Sião, para que você veja a prosperidade de Jerusalém todos os dias da sua vida, [6].e veja os filhos dos seus filhos. Haja paz em Israel!"

Caro leitor, Deus não mudou, continua sendo o mesmo Deus com as mesmas atitudes e promessas em relação a você e sua família. Não é por acaso que a Bíblia também diz: Números 23:19 – "Deus não é homem, para que minta; nem filho de homem, para que se arrependa. Porventura, tendo Ele prometido, não o fará? Ou, tendo falado, não o cumprirá?"

Pode ter certeza: sua família é seu maior patrimônio, dada por Deus para você fazer o seu melhor por ela e através dela.

Certificado Autorização SRE/ME nº: 06.025985/2023

Chegamos em Marechal C. Rondon

Somos uma empresa com mais de 25 anos de experiência em produzir materiais gráficos de alta qualidade.

Nós nos orgulhamos de fornecer soluções personalizadas para atender às necessidades específicas de cada um de nossos clientes, garantindo um resultado final que ultrapassa suas expectativas.

Localizada em Cascavel, Paraná, produzimos materiais editoriais, embalagens e promocionais.

EMBALAGEM
SACOLA FOLHETO
FOLDER PASTA
REVISTA LIVRO
FLYER DISPLAY
ENVELOPE TAG
CALENDÁRIO
CARTÃO AGENDA
CATÁLOGO RÓTULO
IMPRESSOS EM GERAL

ORÇAMENTO
45 9 9912 8366

PRINTED WITH SOY INK
FSC

Papel com certificação FSC. Proveniente de florestas plantadas com certificação de origem. Tinta a base de óleo vegetal. Classificada com o selo internacional Soy Ink. Baixa emissão de compostos voláteis e químicos que evaporam e reagem a luz. Redução de emissão de gás carbônico. Compostos biodegradáveis de acordo com as normas ambientais brasileiras. Atendendo as normas ISO 12647-2 e ISO 2846. Embalagem 100% reciclável. Produzido no Brasil. Respeite a natureza.

Gráfica assoeste®

MANIA DE VENDER BARATO!

Venha conferir as nossas novidades que chegam todos os dias! Dia das Crianças especial é com a mais variada linha de brinquedos e presentes da Barato Mania!

- *Utilidades para o lar*
- *Moda Feminina*
- *Moda Masculina e Infantil*
- *Calçados*
- *Decoração*
- *Moda Íntima*
- *Produtos de beleza e higiene pessoal*
- *Produtos de limpeza*
- *Brinquedos*

Tudo isso e muito mais, você encontra nas lojas
Barato Mania!

VENHA CONFERIR E FAÇA A ALEGRIA DA CRIANÇADA!

topbaratomania

Rua Independência, 289
Ao lado da Rodoviária

Marechal Cândido Rondon - PR

Poupe sem parar pra curtir a vida e ganhar.

Promoção
Poupança Premiada
Sicredi

Traga a sua poupança para o Sicredi e concorra.

Mais de **200** chances de ganhar

R$ **2,5** milhões em prêmios*

Cada R$ 100,00 = 1 número da sorte

Poupança programada = números da sorte em dobro

Sorteios toda semana

Período de participação de 06/03/2023 a 10/12/2023. Título de Capitalização de Pagamento Único, Modalidade Incentivo, emitido pela MAPFRE CAPITALIZAÇÃO S/A., CNPJ 09.382.998/0001-00, Processo SUSEP nº15414.602023/2022-82. Cessão de participação nos sorteios. Quantidade de sorteios previstos: 40. Quantidade de prêmios previstos: 202. *Valor da premiação líquida de Imposto de Renda. Consulte regulamento completo no site www.poupancapremiadasicredi.com.br. Canal de Ouvidoria: 0800 646 2519. **SAC** - 0800 724 7220 / **Deficientes Auditivos ou de Fala** - 0800 724 0525. **Ouvidoria** - 0800 646 2519.

Números da sorte e regulamento em **poupancapremiadasicredi.com.br**

Sicredi

Maestro Thermas

MAESTRO Thermas Park e Hotel Fazenda

Francisco Beltrão/PR

RESERVAS:
(46) 3520-1000

Nossa estrutura é repleta de lazer e muita diversão.

Contamos com mais de 50 opções de lazer, entre elas piscinas cobertas adulto e infantil, com playground aquático, ofurôs, tobogãs, pesca esportiva, passeio de pedalinho, passeio de trenzinho e interação com animais exóticos. Contamos com uma Equipe de recreação para a família inteira, incluindo uma programação diária com muita diversão e alegria.

Nosso Resort oferece:

Apartamentos equipados com ar condicionado, cama box, telefone, Tv a cabo e secador de cabelo.

Nossas diárias incluem café da manhã, almoço e jantar.

Parque aquático com água termal e piscinas para todas as idades.

Piscinas cobertas com águas quentinhas para não perder a diversão em dias de chuva e inverno.

Estamos em meio a uma natureza preservada.

(46)3520-1000 www.hoteismaestro.com.br PR-182 - FRANCISCO BELTRÃO/PR

Conexão
ultrarrápida
para garantir
momentos
de **diversão!**

PLANO COMBO
530 MEGA
Por apenas: R$ 99,90/mês

OPÇÃO TELECOM
Trazendo tecnologia para nossa região

Entre em contato e tenha a melhor opção para sua vida!

0800 643 2277
45 3253.2277
45 9 9999.3637

/OPCAOTELECOMOFICIAL
@ WWW.VEMPRAOPCAO.COM.BR